

明石駅前立体駐車場 添付資料

1. 駐車場の概要関係

① 概要図

・位置図

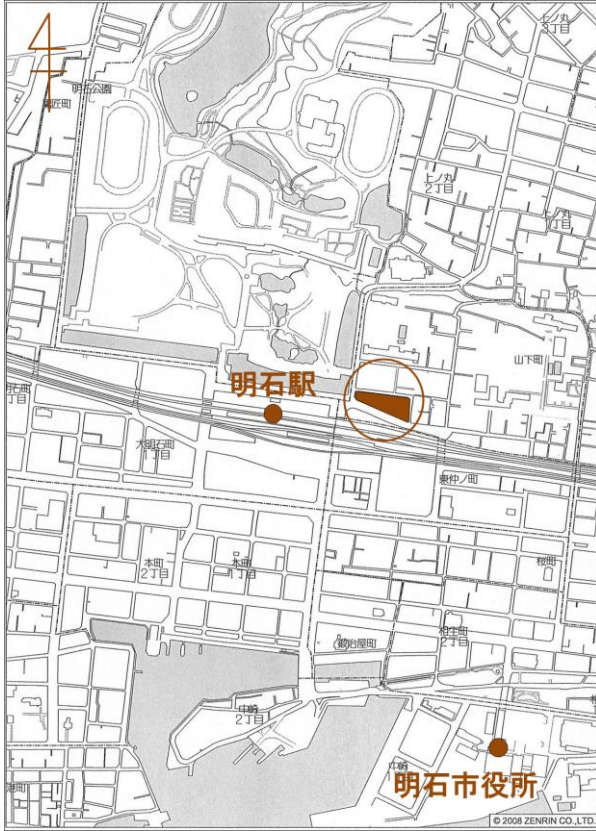

・平面図

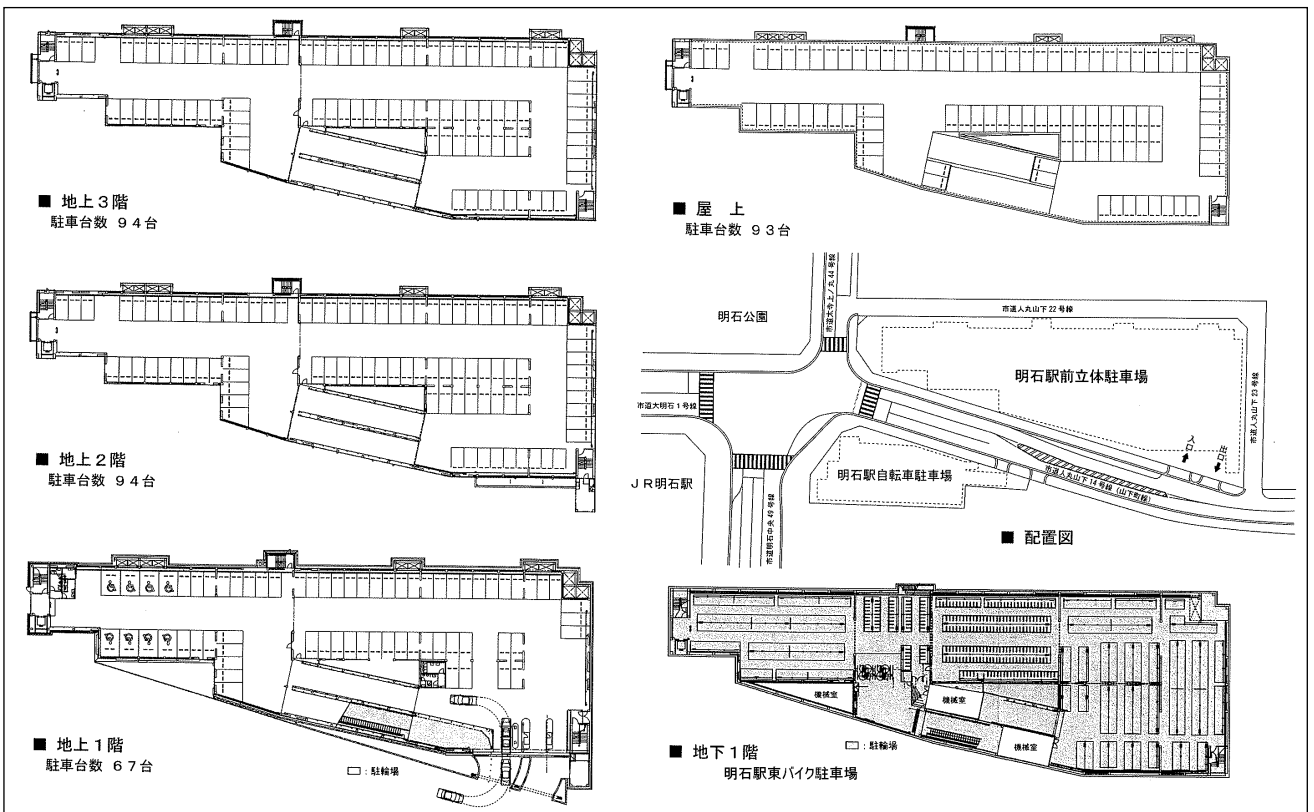

・断面図

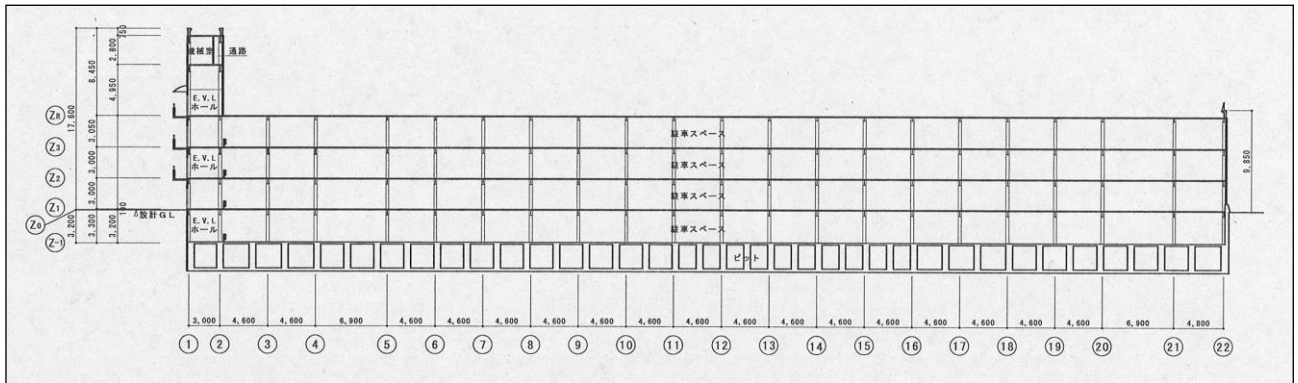

・立面図

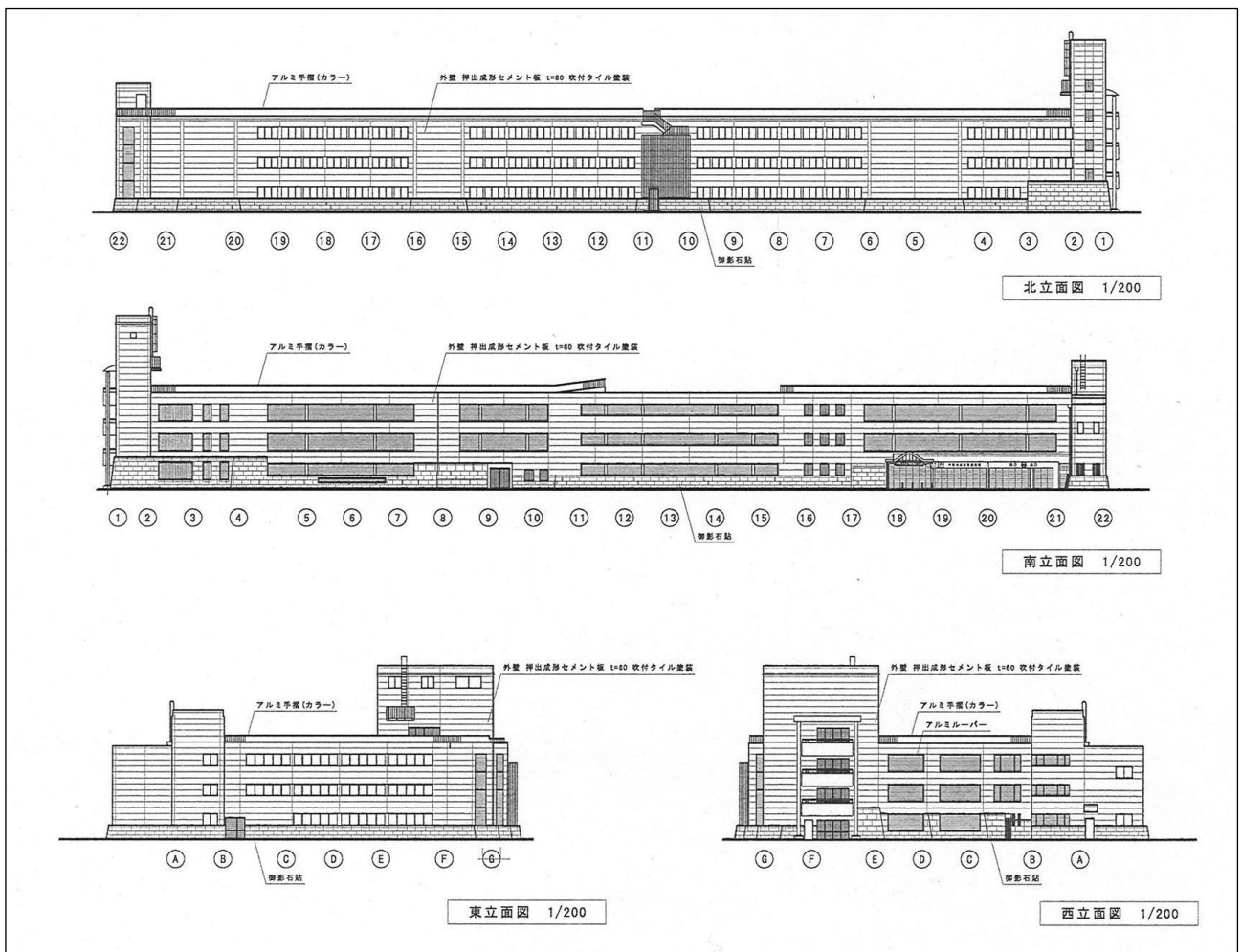

② 設備等一覧表

・電力の引き込み

引き込み方法	<input checked="" type="radio"/> 架空	<input checked="" type="radio"/> 地中 (構内)
電 圧	<input type="radio"/> 低圧引込み (_____ V)	<input checked="" type="radio"/> 高圧引込み (_____ 6.6 KV)

・高圧受変電機器

形 式	<input type="radio"/> 屋外型 (キュービクル)	<input checked="" type="radio"/> 屋内型 (キュービクル)	<input type="radio"/> 屋内開放型
メーカー	三菱電機株	製造年月	1990年
主要機器	変 圧 器	1Φ 210-105V 75 (KVA)	<input type="radio"/> 乾式 <input checked="" type="radio"/> 油入 (1995年三菱電機株)
		3Φ 210V 75 (KVA)	<input type="radio"/> 乾式 <input checked="" type="radio"/> 油入 (2012年株ダイヘン)
		(KVA)	<input type="radio"/> 乾式 <input type="radio"/> 油入
		(KVA)	<input type="radio"/> 乾式 <input type="radio"/> 油入
		(KVA)	<input type="radio"/> 乾式 <input type="radio"/> 油入
	設置場所	地下1階電気室	
主遮断機	LBS		
コンデンサ	<input checked="" type="radio"/> 高圧側設置	20/24 Kvar	<input type="radio"/> 低圧側設置
	三菱電機株2010年		直列7台共

・消防設備

屋内消火栓	<input type="radio"/> なし			
	<input checked="" type="radio"/> あり	消火水槽	大きさ(設置場所) 大きさ(設置場所) 形態	9.0 m ³ 機械室地下 <input checked="" type="radio"/> R C地下水槽 <input type="radio"/> ステンレス製地上水槽 <input type="radio"/> FRP地上水槽 <input type="radio"/> 鋼板製地上水槽
	<input type="radio"/> 1号消火栓 <input type="radio"/> 2号消火栓	消火ポンプ	地下機械室 泡消火設備	100φ×700~900L/min×89~84M×22KW 1990年 株荏原製作所
屋外消火栓	<input checked="" type="radio"/> なし			
	<input type="radio"/> あり	消火水槽	大きさ 設置場所	m ³
自動火災報知設備	<input type="radio"/> なし			
	<input checked="" type="radio"/> あり			<input type="radio"/> P型受信機 (1級) <input type="radio"/> R型受信機 (回線)
		メーカー(形式)	自火報 30窓(実装26窓) 警報 10窓(実装10窓)	ニッタン株 1990年
		設置場所	1階管理事務室	
非常用放送設備	<input type="radio"/> なし			
	<input checked="" type="radio"/> あり			<input type="radio"/> 共同住宅用自火報設備 <input type="radio"/> 住戸用自火報設備及び共同住宅用非常警報設備
消防用水	<input checked="" type="radio"/> なし			
	<input type="radio"/> あり	水 槽	大きさ 設置場所 材 質	m ³
連結送水管	<input checked="" type="radio"/> なし			
	<input type="radio"/> あり			
その他		泡消火設備		
		隔膜式原液タンク 300L ヤマトロテック株		
		起動用圧力タンク(100L) 消火呼水槽(有効100L)		

・自家発電設備

自家発電設備	<input type="radio"/> なし	<input checked="" type="radio"/> あり	電 圧	<input type="radio"/> 低 圧	<input checked="" type="radio"/> 高 圧
機 器	方 式	<input checked="" type="radio"/> ディーゼル	<input type="radio"/> ガスタービン	三菱重工(株) 1990年	
燃 料	種 類	<input checked="" type="radio"/> 軽油	<input type="radio"/> 灯油	<input type="radio"/> A重油	
	タンク	<input checked="" type="radio"/> あり (75L)		<input type="radio"/> なし	
		<input type="radio"/> 燃料小出槽	<input type="radio"/> 地下タンク	<input checked="" type="radio"/> 冷却槽500L	

・昇降機設備

用途(メーカー)	号数(台数)	積載重量(人員)	速度(m/min)	管 制 運 転	型 式
乗 用 日本オースエレベーター(株) 1,990年	1台 1350×1400	11名 750kg	60m/min 7.5kw	<input checked="" type="radio"/> 地震 <input checked="" type="radio"/> 火災 <input checked="" type="radio"/> 停電時	<input checked="" type="radio"/> ロープ式 <input type="radio"/> 油圧式 <input type="radio"/> 機械室レス <input type="radio"/> リニア式
非 乗 用					<input type="radio"/> ロープ式 <input type="radio"/> 油圧式
エスカレーター					

・給水設備

給水設備方式	<input type="radio"/> 水道直結方式	引込口径	mm			
	<input checked="" type="radio"/> 受水槽方式	設置場所	<input type="checkbox"/> 地上高架水槽	<input type="checkbox"/> 地下受水槽		
		形 態	受水槽	4m ³	地下機械室(1990年(株)ブリヂストン)	
					FRP製(呼称6m ³)	
		給水ポンプ 1990年	(株)エバラ	40φ×315L/m	×30m×2.2KW	
<input type="radio"/> 増圧直結給水方式						
<input type="radio"/> 圧力タンク方式						
給水引き込み	引き込み配管	口径	40mm	計量区分	<input type="radio"/> あり <input checked="" type="radio"/> なし	

・排水設備

下水道直結方式	<input type="radio"/> な し	<input checked="" type="radio"/> あ り	放流管	100φ
---------	---------------------------	--------------------------------------	-----	------

・ガス設備

種 類	<input checked="" type="radio"/> 都市ガス	引込口径	25φ
		メーター	M-4B 2009年
		発熱量	KJ/m ³
		種類	13A
	<input type="radio"/> 液化石油ガス	発熱量	KJ/m ³

・空調設備

空調方式	<input checked="" type="radio"/> 個別空調
熱源方式	<input checked="" type="radio"/> その他

・車路管制設備

- ・駐車場機器(精算機、発券機等) 日本信号(株)製

③ 貸付備品一覧表

番号	品名	型式型番等	数量
1	エアコン	ダイキン F50CTEP-W	1
2	エアコン	ダイキン F288TEX-C	1
3	クーラー	三菱重工 RSA011FA141DN	2
4	冷蔵庫	ナショナル NR-B11M1	1
5	テレビ	三菱 14C-R11	3
6	ビデオデッキ	シャープ UC-HF920UC	1
7	ビデオデッキ	パナソニック WJ-HD150	1
8	空気清浄機	ナショナル F-PO2L2	1
9	硬貨計算機	グローリー CP-10	1
10	携帯用拡声器	トーア ER67	1
11	書棚	コクヨ S-03605	2
12	書棚	コクヨ S-360C	1
13	書棚	コクヨ	1
14	書棚	プラス 360(515)	1
15	書棚	ウチダ	1
16	書棚	プラス	1
17	書類保管庫	コクヨ SJ-635G	1
18	書類保管庫	コクヨ S-314BC	1
19	書類ケース	プラス LC-A420	1
20	更衣ロッカー(3連式)	コクヨ LK-3	3
21	ロッカー	プラス	1
22	ロッカー	ダイヤ	1
23	机	オカムラ	1
24	机	不明	5
25	片袖机	オカムラ 3823	1
26	脇机	オカムラ	1

番号	品名	型 式 型 番 等	数量
27	両袖椅子	プラス KB-E07ST	3
28	椅子	プラス MC-212S	4
29	椅子	コクヨ	4
30	椅子	オカムラ JOIFA508	2
31	椅子	不明	1
32	ソファ	不明 CE-920KS	1
33	ソファ	不明	1
34	月間予定表(縦罫)	プラス 51-062	1
35	ホワイトボード	プラス	1
36	金庫	クマヒラ M-206	1
37	金庫	不明 90W00915B	1
38	カッター	プラス SS-12 26-213	1
39	シュレッター	Fellowes PS60CC	1
40	台車	プラス CP-DX 87-815	1
41	ビジネスキッチン	プラス BK-900N 64-025	1

2. 業務・積算関係

① 平成30年度人員配置計画(参考)

	0	1	2	3	4	5	6	7	8	9	10	11	12	13	14	15	16	17	18	19	20	21	22	23	24	
総括責任者					9:00	~	18:00																			
管理員1																										

・勤務者総数：総括責任者1名、管理員1名(交代勤務)

② 駐車場収支実績(平成24年度～平成29年度)

	科目	平成24年度	平成25年度	平成26年度	平成27年度	平成28年度	平成29年度
収入	指定管理料	29,260,000	29,260,000	29,882,000	29,882,000	29,882,000	29,138,651
	インセンティブ制度報奨金	562,000	2,431,000	2,144,000	8,478,000	19,452,000	1,548,000
	自主事業収入	470,440	547,600	517,812	770,608	552,519	470,184
	精算返戻金(修繕費)	-435,437	-928,245	-787,774	-205,661	-502,254	811,928
	精算返戻金(券類等作成費)	-1,360,540	-888,460	-843,712	-1,170,304	0	235,856
	収入合計	28,496,463	30,421,895	30,912,326	37,754,643	49,384,265	32,204,619
支出	人件費	4,163,493	4,177,354	4,317,497	4,335,317	4,434,812	4,596,556
	事務費	671,639	565,848	608,530	656,992	601,935	438,088
	管理費	16,320,884	16,111,155	17,968,559	18,699,166	17,430,883	17,971,588
	物件費	0	0	0	0	0	0
	負担金	70,000	60,000	80,000	100,000	100,000	160,000
	事業費	1,923,729	1,296,899	1,358,762	1,264,326	1,245,365	679,149
	公租公課日	19,800	21,200	14,800	18,200	16,400	17,200
	一般管理費	360,000	360,000	370,000	370,000	370,000	439,000
	支出合計	23,529,545	22,592,456	24,718,148	25,444,001	24,199,395	24,301,581
収 支	4,966,918	7,829,439	6,194,178	12,310,642	25,184,870	7,903,038	

③ 平成 30 年度設備機器保守点検業務(参考)

点検内容	再委託業者	実施回数
●自家用電気工作物管理業務	アサヒファシリティズ(株)	6回/年
●駐車場機器保守点検業務	タイムズサービス(株)	6回/年
・定期点検6回 駐車券発行機(TIM201J)1台、全自動料金精算機(ACT500J)2台、インターホン4台 事前料金精算機(PCT500J)1台、カーゲート(CG500)3台、ループコイル6台		
●消防設備保守点検業務	(株)SONO	2回/年
・消火器具 (粉末ABC10型51本、粉末ABC20型2本) ・泡消火設備 (ポンプ:エバラ 100MSFP3M622、電動機:東芝 TIKK 22kw、泡消火剤 混合装置:ヤマトプロテック YVPE-1000 ・非常用電源設備 自家発電設備(原動機:三菱電機、発電機:三菱電機) 蓄電池設備(蓄電池:日本電池、充電装置:三菱電機) ・粉末消火設備 (宮田工業(株)SHA-30E-2型) ・自動火災報知設備 受信機(ニッタン 受第61-18-4号 1PF1-nL) ・誘導灯及び誘導標識 (避難口:小型片面9+中型片面13=22箇所、室内通路:小型両面24+ 中型片面2+中型両面5=31箇所、誘導標識:2箇所)		
●エレベーター保守点検業務	日本オーチス・エレベーター(株)	4回/年
・駆動装置、機械室、かご周り、昇降路機器、各階乗り場、ピット内機器等の点検		
●設備管理保守点検業務	(株)アサヒファシリティズ	1回/年
・空調機、給排気ファン点検、貯水槽清掃、湧水槽清掃等の点検		
●特殊建築物調査及び建築設備点検	(株)アサヒファシリティズ	1回/年

④ 平成 30 年度保険加入状況(参考)

- ・いずれの保険も保険期間は1年間です。(パーク 2 4 グループで加入)
- 1. 施設賠償責任保険
 - ・身体賠償限度額: 1名あたり 100,000 千円、1事故あたり 500,000 千円
 - ・財物賠償限度額: 1事故につき 50,000 千円
 - ・免責金額: いずれも 10 千円
- 2. 自動車管理者賠償責任保険
 - ・財物賠償限度額: 1事故につき 9,379,600 千円 (免責なし)
 - ・使用不能損害限度額: 1事故につき 1,925,800 千円 (免責なし)
- 3. 動産総合保険
 - ・保険金額: 56,694,000 千円 (免責金額: 10 千円)

3. 収入・利用実績統計

・ 利用料収入（平成24年～平成29年）

平成24年度	平成25年度	平成26年度	平成27年度	平成28年度	平成29年度
86,812,090 円	94,605,030 円	93,576,410 円	111,174,860 円	131,234,260 円	116,490,190 円

・ 月別利用台数（平成24年度～平成29年度）

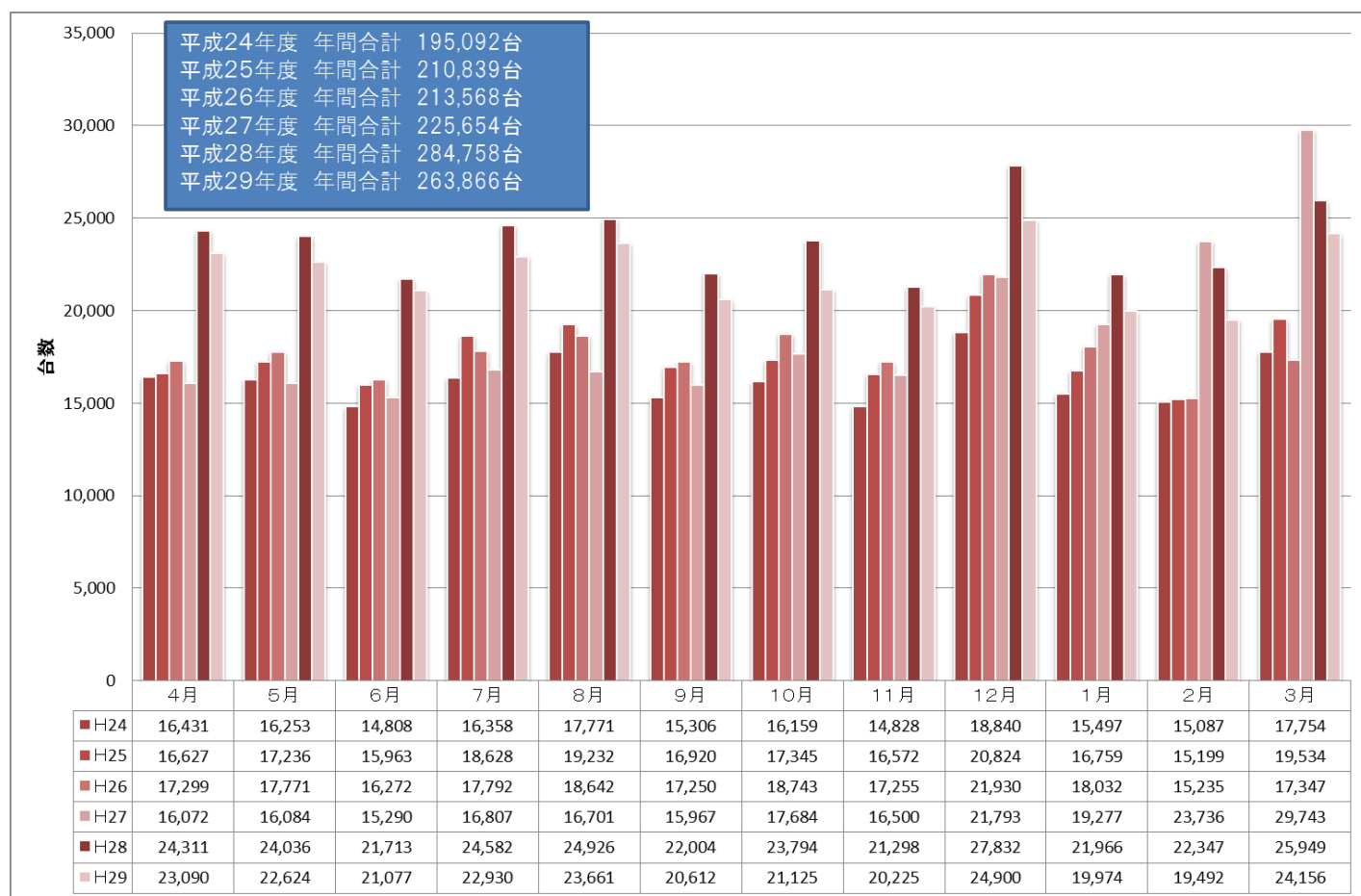

・平成24年度 利用時間帯別利用台数統計表

入庫台数(4月～3月の12か月間)

時間 月	6時	7時	8時	9時	10時	11時	12時	13時	14時	15時	16時	17時	18時	19時	20時	21時	22時	23時	24時	合計	営業 日数
4月	123	361	780	1,509	2,005	2,265	1,804	1,722	1,502	1,070	958	938	736	432	165	50	21	15	0	16,456	30
5月	131	411	849	1,552	1,933	2,101	1,822	1,706	1,369	1,064	948	998	695	439	160	58	27	18	2	16,283	31
6月	120	448	897	1,431	1,766	1,836	1,577	1,498	1,277	947	873	902	617	409	146	43	34	13	3	14,837	30
7月	123	500	923	1,555	1,916	1,940	1,747	1,717	1,419	1,086	993	1,016	733	451	156	70	19	15	4	16,383	31
8月	114	479	861	1,627	2,066	2,171	1,997	1,827	1,527	1,183	1,131	1,103	951	512	159	50	23	13	3	17,797	31
9月	127	433	861	1,485	1,776	1,983	1,640	1,597	1,274	1,010	845	909	731	420	152	49	13	17	2	15,324	30
10月	159	540	936	1,739	2,062	2,039	1,745	1,676	1,325	999	884	895	638	349	120	61	15	8	0	16,190	31
11月	130	449	951	1,536	1,715	1,899	1,536	1,571	1,253	992	842	823	638	323	131	44	15	10	1	14,859	30
12月	133	472	873	1,696	2,217	2,434	2,138	2,123	1,924	1,307	1,093	964	816	404	183	74	25	7	0	18,883	31
1月	115	418	806	1,354	1,821	1,951	1,730	1,757	1,528	1,098	908	834	600	363	128	41	21	14	3	15,490	31
2月	115	394	879	1,443	1,787	1,895	1,716	1,727	1,421	975	884	774	565	302	138	39	24	15	3	15,096	28
3月	121	449	949	1,625	2,226	2,422	1,996	1,982	1,587	1,127	939	883	759	432	161	48	27	15	6	17,754	31
合計	1,511	5,354	10,565	18,552	23,290	24,936	21,448	20,903	17,406	12,858	11,298	11,039	8,479	4,836	1,799	627	264	160	27	195,352	365

出庫台数(4月～3月の12か月間)

時間 月	6時	7時	8時	9時	10時	11時	12時	13時	14時	15時	16時	17時	18時	19時	20時	21時	22時	23時	24時	合計	営業 日数
4月	29	38	187	517	1,075	1,495	1,663	1,735	1,919	1,683	1,529	1,368	1,047	793	510	369	255	168	51	16,431	30
5月	21	59	229	605	1,070	1,428	1,670	1,677	1,838	1,644	1,451	1,369	977	744	554	403	270	196	48	16,253	31
6月	19	44	244	566	1,019	1,368	1,584	1,476	1,606	1,332	1,254	1,316	952	707	493	334	254	197	43	14,808	30
7月	24	43	195	655	1,049	1,492	1,659	1,648	1,781	1,488	1,415	1,480	1,038	821	571	414	310	212	63	16,358	31
8月	24	53	185	585	1,235	1,694	1,766	1,905	1,982	1,647	1,493	1,439	1,170	911	603	450	330	239	60	17,771	31
9月	22	48	162	559	1,050	1,439	1,644	1,621	1,687	1,385	1,240	1,293	1,046	695	510	376	246	216	67	15,306	30
10月	31	43	193	579	1,090	1,556	1,753	1,669	1,862	1,597	1,375	1,347	968	681	523	377	233	225	57	16,159	31
11月	25	32	181	512	1,064	1,415	1,524	1,491	1,650	1,407	1,260	1,229	926	729	495	359	276	207	46	14,828	30
12月	18	45	193	593	1,336	1,878	2,035	1,977	2,240	1,988	1,589	1,352	1,010	757	571	520	381	292	65	18,840	31
1月	23	47	153	545	997	1,450	1,556	1,642	1,814	1,560	1,372	1,303	921	665	489	407	278	219	61	15,502	31
2月	29	34	198	611	1,097	1,410	1,560	1,620	1,794	1,451	1,276	1,259	898	615	408	332	274	187	40	15,093	28
3月	28	53	195	690	1,237	1,888	1,882	1,939	2,059	1,748	1,434	1,314	954	792	530	410	339	210	51	17,753	31
合計	293	539	2,315	7,017	13,319	18,513	20,296	20,400	22,232	18,930	16,688	16,069	11,907	8,910	6,257	4,751	3,446	2,568	652	195,102	365

入出庫台数合計(4月～3月の12か月間)

	6時	7時	8時	9時	10時	11時	12時	13時	14時	15時	16時	17時	18時	19時	20時	21時	22時	23時	24時	合計	営業 日数
入庫	1,511	5,354	10,565	18,552	23,290	24,936	21,448	20,903	17,406	12,858	11,298	11,039	8,479	4,836	1,799	627	264	160	27	195,352	
出庫	293	539	2,315	7,017	13,319	18,513	20,296	20,400	22,232	18,930	16,688	16,069	11,907	8,910	6,257	4,751	3,446	2,568	652	195,102	
合計	1,218	4,815	8,250	11,535	9,971	6,423	1,152	503	-4,826	-6,072	-5,390	-5,030	-3,428	-4,074	-4,458	-4,124	-3,182	-2,408	-625	250	365

・平成25年度 利用時間帯別利用台数統計表

入庫台数(4月～3月の12か月間)

時間 月	6時	7時	8時	9時	10時	11時	12時	13時	14時	15時	16時	17時	18時	19時	20時	21時	22時	23時	24時	合計	営業 日数
4月	218	445	993	1,527	1,988	2,197	1,861	1,716	1,392	1,007	921	896	782	430	162	55	23	14	3	16,630	30
5月	183	440	1,101	1,762	2,076	2,148	1,833	1,794	1,522	1,058	930	949	768	427	133	64	41	14	0	17,243	31
6月	171	478	1,183	1,688	1,806	1,875	1,624	1,669	1,296	915	908	953	664	454	165	61	30	19	3	15,962	30
7月	250	630	1,224	1,891	2,213	2,312	1,966	1,886	1,567	1,087	975	1,050	799	485	183	81	23	15	1	18,638	31
8月	200	679	999	1,803	2,206	2,417	2,133	1,978	1,629	1,217	1,174	1,138	920	463	171	63	40	14	2	19,246	31
9月	235	589	1,085	1,655	1,976	2,143	1,788	1,798	1,400	1,037	974	944	674	387	143	53	24	13	0	16,918	30
10月	224	523	1,243	2,001	2,021	2,139	1,790	1,854	1,432	1,059	937	949	650	308	107	69	27	13	2	17,348	31
11月	217	532	1,137	1,763	1,850	1,904	1,864	1,765	1,430	941	982	955	686	314	141	64	27	10	3	16,585	30
12月	202	497	1,116	1,882	2,411	2,696	2,298	2,307	2,085	1,375	1,167	1,081	942	447	190	81	32	16	2	20,827	31
1月	166	440	964	1,668	1,764	2,094	1,842	1,862	1,627	1,120	963	995	673	307	152	62	37	14	5	16,755	31
2月	185	416	964	1,640	1,622	1,918	1,619	1,662	1,427	929	885	805	569	301	106	73	27	5	7	15,160	28
3月	208	487	1,093	1,928	2,246	2,486	2,217	2,155	1,902	1,233	1,012	1,017	851	393	167	91	28	13	4	19,531	31
合計	2,459	6,156	13,102	21,208	24,179	26,329	22,835	22,446	18,709	12,978	11,828	11,732	8,978	4,716	1,820	817	359	160	32	210,843	365

出庫台数(4月～3月の12か月間)

時間 月	6時	7時	8時	9時	10時	11時	12時	13時	14時	15時	16時	17時	18時	19時	20時	21時	22時	23時	24時	合計	営業 日数
4月	22	46	218	610	1,050	1,555	1,645	1,825	1,851	1,603	1,416	1,261	1,048	804	578	445	354	230	66	16,627	30
5月	25	44	235	748	1,139	1,608	1,677	1,751	1,967	1,660	1,380	1,436	1,076	815	583	480	343	234	45	17,246	31
6月	26	45	259	714	1,104	1,451	1,639	1,473	1,755	1,366	1,274	1,423	963	785	579	454	353	228	77	15,968	30
7月	29	55	231	835	1,209	1,693	1,946	1,828	1,930	1,872	1,500	1,559	1,087	996	615	551	398	234	67	18,635	31
8月	21	66	204	727	1,286	1,815	1,986	2,005	2,099	1,742	1,603	1,670	1,205	899	629	589	414	211	69	19,240	31
9月	20	57	228	772	1,113	1,625	1,720	1,754	1,878	1,505	1,435	1,386	1,019	783	594	449	323	197	67	16,925	30
10月	20	35	248	841	1,164	1,584	1,777	1,758	2,057	1,624	1,429	1,464	1,057	718	573	421	341	169	70	17,350	31
11月	19	36	243	798	1,171	1,527	1,580	1,721	2,010	1,460	1,348	1,386	1,005	721	566	405	326	196	56	16,574	30
12月	49	43	198	913	1,402	2,040	2,263	2,183	2,433	2,189	1,732	1,417	1,087	830	658	568	433	283	104	20,825	31
1月	24	35	231	798	1,043	1,473	1,662	1,748	1,976	1,608	1,439	1,397	1,001	733	547	445	292	218	92	16,762	31
2月	27	53	200	806	995	1,407	1,597	1,531	1,767	1,422	1,227	1,221	935	627	474	364	258	185	66	15,162	28
3月	29	49	268	880	1,392	1,851	2,113	1,986	2,285	1,975	1,579	1,386	1,123	840	629	508	350	227	65	19,535	31
合計	311	564	2,763	9,442	14,068	19,629	21,605	21,563	24,008	20,026	17,362	17,006	12,606	9,551	7,025	5,679	4,185	2,612	844	210,849	365

入出庫台数合計(4月～3月の12か月間)

	6時	7時	8時	9時	10時	11時	12時	13時	14時	15時	16時	17時	18時	19時	20時	21時	22時	23時	24時	合計	営業 日数
入庫	2,459	6,156	13,102	21,208	24,179	26,329	22,835	22,446	18,709	12,978	11,828	11,732	8,978	4,716	1,820	817	359	160	32	210,843	
出庫	311	564	2,763	9,442	14,068	19,629	21,605	21,563	24,008	20,026	17,362	17,006	12,606	9,551	7,025	5,679	4,185	2,612	844	210,849	
合計	2,148	5,592	10,339	11,766	10,111	6,700	1,230	883	-5,299	-7,048	-5,534	-5,274	-3,628	-4,835	-5,205	-4,862	-3,826	-2,452	-812	-6	365

・平成26年度 利用時間帯別利用台数統計表

入庫台数(4月～3月の12か月間)

時間 月	6時	7時	8時	9時	10時	11時	12時	13時	14時	15時	16時	17時	18時	19時	20時	21時	22時	23時	24時	合計	営業 日数
4月	196	490	933	1,695	1,998	2,211	1,996	1,878	1,541	1,005	953	925	774	389	178	82	30	20	5	17,299	30
5月	198	434	997	1,800	2,209	2,317	1,911	1,763	1,513	1,080	911	1,066	793	476	187	60	35	17	6	17,773	31
6月	186	526	988	1,722	1,848	1,952	1,669	1,609	1,369	975	928	1,009	748	452	173	61	32	11	6	16,264	30
7月	195	530	967	1,834	2,026	2,204	1,848	1,869	1,511	1,098	999	1,105	871	443	199	73	25	20	7	17,824	31
8月	195	409	825	1,690	2,069	2,265	2,111	2,041	1,806	1,249	1,074	1,104	945	492	232	68	41	18	3	18,637	31
9月	210	438	949	1,712	2,048	2,235	1,956	1,765	1,496	1,020	913	1,069	759	417	165	60	22	10	4	17,248	30
10月	227	515	1,083	1,953	2,266	2,372	1,904	1,986	1,625	1,143	1,009	1,105	839	416	177	81	30	12	3	18,746	31
11月	203	428	956	1,834	2,010	2,127	1,900	1,881	1,557	1,042	953	1,086	665	382	140	60	28	9	0	17,261	30
12月	236	484	1,051	2,074	2,640	2,810	2,403	2,393	2,308	1,539	1,188	1,119	865	510	183	83	30	15	1	21,932	31
1月	222	454	956	1,798	2,010	2,333	1,984	1,975	1,823	1,214	978	996	661	348	148	90	28	13	2	18,033	31
2月	194	476	959	1,870	1,747	1,840	1,621	1,616	1,345	887	796	805	523	298	144	70	31	5	2	15,229	28
3月	212	560	1,013	1,930	2,112	2,155	1,863	1,903	1,552	1,003	865	864	640	353	181	88	36	12	5	17,347	31
合計	2,474	5,744	11,677	21,912	24,983	26,821	23,166	22,679	19,446	13,255	11,567	12,253	9,083	4,976	2,107	876	368	162	44	213,593	365

出庫台数(4月～3月の12か月間)

時間 月	6時	7時	8時	9時	10時	11時	12時	13時	14時	15時	16時	17時	18時	19時	20時	21時	22時	23時	24時	合計	営業 日数
4月	25	38	264	669	1,173	1,493	1,772	1,846	1,977	1,792	1,360	1,309	1,054	743	615	522	333	223	89	17,297	30
5月	23	44	243	716	1,204	1,556	1,879	1,868	2,002	1,710	1,403	1,431	1,093	803	706	514	294	204	79	17,772	31
6月	19	68	315	662	1,140	1,492	1,656	1,596	1,732	1,367	1,310	1,369	1,069	775	619	451	340	217	72	16,269	30
7月	34	86	295	708	1,242	1,601	1,773	1,764	1,950	1,604	1,520	1,443	1,196	828	622	520	339	239	61	17,825	31
8月	29	59	224	586	1,250	1,634	1,876	1,993	2,153	1,840	1,559	1,455	1,229	884	667	536	371	229	62	18,636	31
9月	33	51	277	718	1,221	1,549	1,895	1,798	1,904	1,572	1,297	1,452	1,092	809	561	456	296	203	64	17,248	30
10月	22	81	274	891	1,274	1,725	1,897	1,902	2,205	1,772	1,503	1,579	1,095	828	618	475	285	245	74	18,745	31
11月	23	76	248	761	1,207	1,618	1,781	1,752	2,045	1,614	1,327	1,440	979	778	613	414	298	227	60	17,261	30
12月	21	87	262	877	1,545	2,240	2,365	2,371	2,684	2,201	1,774	1,603	1,057	908	659	528	352	275	119	21,928	31
1月	50	67	310	779	1,168	1,578	1,850	1,874	2,144	1,835	1,475	1,511	1,012	703	564	466	309	254	84	18,033	31
2月	46	82	273	867	1,157	1,419	1,559	1,531	1,787	1,313	1,168	1,195	860	610	471	346	273	202	73	15,232	28
3月	55	100	325	844	1,345	1,711	1,757	1,771	2,025	1,512	1,307	1,237	932	675	561	461	346	292	92	17,348	31
合計	380	839	3,310	9,078	14,926	19,616	22,060	22,066	24,608	20,132	17,003	17,024	12,668	9,344	7,276	5,689	3,836	2,810	929	213,594	365

入出庫台数合計(4月～3月の12か月間)

	6時	7時	8時	9時	10時	11時	12時	13時	14時	15時	16時	17時	18時	19時	20時	21時	22時	23時	24時	合計	営業 日数
入庫	2,474	5,744	11,677	21,912	24,983	26,821	23,166	22,679	19,446	13,255	11,567	12,253	9,083	4,976	2,107	876	368	162	44	213,593	365
出庫	380	839	3,310	9,078	14,926	19,616	22,060	22,066	24,608	20,132	17,003	17,024	12,668	9,344	7,276	5,689	3,836	2,810	929	213,594	
合計	2,094	4,905	8,367	12,834	10,057	7,205	1,106	613	-5,162	-6,877	-5,436	-4,771	-3,585	-4,368	-5,169	-4,813	-3,468	-2,648	-885	-1	

・平成27年度 利用時間帯別利用台数統計表

入庫台数(4月～3月の12か月間)

時間 月	6時	7時	8時	9時	10時	11時	12時	13時	14時	15時	16時	17時	18時	19時	20時	21時	22時	23時	24時	合計	営業 日数
4月	251	589	1,012	1,899	1,785	1,871	1,643	1,647	1,403	931	834	849	660	374	182	95	28	15	2	16,070	30
5月	198	545	1,049	1,871	1,830	1,960	1,697	1,685	1,309	922	793	906	601	359	200	89	49	17	4	16,084	31
6月	232	618	1,212	1,824	1,686	1,668	1,433	1,495	1,238	848	783	959	565	419	174	82	34	19	1	15,290	30
7月	273	707	1,198	1,913	1,923	1,840	1,647	1,692	1,427	924	837	946	692	439	194	90	45	13	6	16,806	31
8月	215	727	1,013	1,810	1,808	1,843	1,671	1,721	1,433	997	916	1,058	700	434	202	95	33	10	5	16,691	31
9月	247	932	1,065	1,773	1,742	1,896	1,576	1,607	1,351	900	772	888	541	368	174	85	31	14	2	15,964	30
10月	254	1,243	1,231	2,133	2,098	2,030	1,721	1,674	1,425	919	744	992	571	373	165	77	32	6	1	17,689	31
11月	224	1,272	1,274	1,851	1,800	1,791	1,501	1,553	1,452	901	761	902	564	365	142	81	36	16	5	16,491	30
12月	255	2,031	2,267	2,195	2,327	2,300	1,971	2,120	1,891	1,204	898	853	693	421	206	77	53	25	5	21,792	31
1月	224	1,472	1,616	2,041	1,958	2,158	1,947	1,909	1,617	1,132	879	977	664	371	180	81	37	10	2	19,275	31
2月	167	871	1,193	2,165	2,621	3,020	2,581	2,533	2,127	1,613	1,308	1,416	1,066	644	261	103	33	13	1	23,736	29
3月	226	888	1,199	2,294	3,437	3,764	3,464	3,445	2,936	2,145	1,706	1,602	1,338	813	326	106	48	17	1	29,755	31
合計	2,766	11,895	15,329	23,769	25,015	26,141	22,852	23,081	19,609	13,436	11,231	12,348	8,655	5,380	2,406	1,061	459	175	35	225,643	366

出庫台数(4月～3月の12か月間)

時間 月	6時	7時	8時	9時	10時	11時	12時	13時	14時	15時	16時	17時	18時	19時	20時	21時	22時	23時	24時	合計	営業 日数
4月	51	77	335	859	1,167	1,406	1,518	1,552	1,725	1,441	1,245	1,244	1,007	710	590	438	352	258	95	16,070	30
5月	55	105	377	819	1,083	1,358	1,540	1,545	1,831	1,550	1,237	1,234	1,000	674	565	454	366	221	72	16,086	31
6月	62	107	419	929	1,183	1,379	1,399	1,401	1,580	1,209	1,101	1,204	1,079	691	508	431	309	227	72	15,290	30
7月	58	148	366	855	1,168	1,402	1,590	1,505	1,796	1,570	1,257	1,347	1,106	796	613	500	408	251	66	16,802	31
8月	64	123	306	778	1,154	1,472	1,483	1,616	1,696	1,524	1,324	1,388	1,083	784	607	547	415	271	60	16,695	31
9月	52	92	307	812	1,051	1,295	1,462	1,529	1,736	1,480	1,291	1,454	1,106	701	523	423	358	241	52	15,965	30
10月	53	126	353	928	1,170	1,484	1,605	1,646	1,950	1,619	1,521	1,633	1,198	679	566	502	347	242	58	17,680	31
11月	46	87	347	872	1,117	1,434	1,466	1,405	1,767	1,504	1,332	1,620	1,171	659	531	443	380	244	72	16,497	30
12月	63	93	330	1,028	1,521	1,940	2,034	1,953	2,345	2,147	1,957	2,413	1,159	708	634	570	450	322	122	21,789	31
1月	60	96	333	916	1,188	1,600	1,769	1,854	2,047	1,871	1,672	2,068	1,201	751	629	515	426	223	61	19,280	31
2月	55	96	365	948	1,413	2,027	2,454	2,499	2,762	2,407	1,980	1,894	1,577	1,130	863	613	422	198	35	23,738	29
3月	53	112	314	926	1,679	2,597	2,949	3,182	3,620	3,333	2,651	2,427	1,976	1,319	1,070	741	489	250	66	29,754	31
合計	672	1,262	4,152	10,670	14,894	19,394	21,269	21,687	24,855	21,655	18,568	19,926	14,663	9,602	7,699	6,177	4,722	2,948	831	225,646	366

入出庫台数合計(4月～3月の12か月間)

	6時	7時	8時	9時	10時	11時	12時	13時	14時	15時	16時	17時	18時	19時	20時	21時	22時	23時	24時	合計	営業 日数
入庫	2,766	11,895	15,329	23,769	25,015	26,141	22,852	23,081	19,609	13,436	11,231	12,348	8,655	5,380	2,406	1,061	459	175	35	225,643	366
出庫	672	1,262	4,152	10,670	14,894	19,394	21,269	21,687	24,855	21,655	18,568	19,926	14,663	9,602	7,699	6,177	4,722	2,948	831	225,646	
合計	2,094	10,633	11,177	13,099	10,121	6,747	1,583	1,394	-5,246	-8,219	-7,337	-7,578	-6,008	-4,222	-5,293	-5,116	-4,263	-2,773	-796	-3	

・平成28年度 利用時間帯別利用台数統計表

平成28年度自動車駐車場利用時間帯別利用台数統計表

入庫台数(4月～3月の12か月間)

時間 月	6時	7時	8時	9時	10時	11時	12時	13時	14時	15時	16時	17時	18時	19時	20時	21時	22時	23時	24時	合計	営業 日数
4月	262	857	1,148	2,070	2,698	3,053	2,543	2,478	2,285	1,694	1,378	1,454	1,154	769	285	128	44	17	3	24,320	30
5月	258	773	1,180	2,365	2,848	2,944	2,505	2,398	2,184	1,598	1,332	1,504	1,092	671	236	107	28	11	0	24,034	31
6月	231	828	1,226	2,118	2,367	2,550	2,146	2,132	1,882	1,419	1,247	1,452	1,036	656	258	111	36	13	0	21,708	30
7月	229	725	1,271	2,200	2,775	2,864	2,598	2,565	2,273	1,630	1,388	1,592	1,208	732	298	145	61	23	5	24,582	31
8月	174	654	1,126	2,038	2,701	3,123	2,776	2,671	2,245	1,594	1,535	1,640	1,321	796	318	144	60	19	0	24,935	31
9月	200	669	1,124	1,901	2,573	2,694	2,550	2,300	1,964	1,479	1,270	1,318	1,063	551	215	103	21	11	1	22,007	30
10月	230	720	1,329	2,378	2,837	3,015	2,551	2,482	2,120	1,566	1,300	1,368	972	528	249	90	28	21	2	23,786	31
11月	225	607	1,282	2,089	2,330	2,510	2,277	2,292	1,901	1,458	1,282	1,297	863	504	221	92	35	15	6	21,286	30
12月	223	564	1,276	2,332	3,186	3,506	3,148	3,033	2,958	2,096	1,638	1,582	1,173	708	271	104	39	16	0	27,853	31
1月	177	549	1,090	1,853	2,456	2,825	2,507	2,381	2,216	1,525	1,402	1,352	916	437	182	70	22	2	0	21,962	31
2月	198	538	1,248	1,987	2,627	2,780	2,474	2,436	2,099	1,514	1,275	1,437	965	487	193	69	25	5	1	22,358	29
3月	210	574	1,277	2,185	3,095	3,253	2,995	2,904	2,459	1,797	1,512	1,465	1,180	680	244	83	36	11	1	25,961	31
合計	2,617	8,058	14,577	25,516	32,493	35,117	31,070	30,072	26,586	19,370	16,559	17,461	12,943	7,519	2,970	1,246	435	164	19	284,792	366

出庫台数(4月～3月の12か月間)

時間 月	6時	7時	8時	9時	10時	11時	12時	13時	14時	15時	16時	17時	18時	19時	20時	21時	22時	23時	24時	合計	営業 日数
4月	58	91	293	785	1,354	1,869	2,293	2,371	2,777	2,509	2,277	2,200	1,752	1,240	936	713	474	234	85	24,311	30
5月	57	84	324	917	1,435	2,081	2,353	2,425	2,733	2,553	2,063	2,091	1,628	1,176	857	624	402	186	53	24,042	31
6月	57	117	364	985	1,354	1,765	2,093	2,101	2,336	2,059	1,795	1,854	1,594	1,119	873	606	404	181	56	21,713	30
7月	56	120	363	892	1,402	2,034	2,383	2,404	2,664	2,618	2,096	2,048	1,712	1,239	960	710	512	297	73	24,583	31
8月	54	89	233	871	1,492	2,193	2,486	2,570	2,770	2,485	2,034	2,000	1,717	1,342	1,012	774	498	245	66	24,931	31
9月	52	98	332	827	1,285	1,912	2,190	2,314	2,600	2,139	1,867	1,810	1,533	1,103	771	554	378	200	39	22,004	30
10月	49	143	354	898	1,400	2,055	2,423	2,416	2,907	2,510	2,058	1,980	1,527	1,102	777	566	366	208	51	23,790	31
11月	58	125	339	910	1,285	1,808	2,084	2,189	2,408	2,141	1,819	1,770	1,448	974	765	541	347	214	63	21,288	30
12月	53	112	304	957	1,758	2,536	2,800	2,952	3,337	3,114	2,504	2,072	1,665	1,129	927	743	499	297	90	27,849	31
1月	54	105	315	770	1,239	1,799	2,263	2,438	2,567	2,469	1,934	1,744	1,490	932	730	524	352	202	40	21,967	31
2月	44	109	316	876	1,249	1,951	2,378	2,305	2,707	2,430	1,927	1,796	1,504	968	700	492	342	223	42	22,359	29
3月	57	121	256	841	1,637	2,304	2,695	2,815	3,070	2,853	2,273	1,972	1,589	1,199	923	623	430	230	71	25,959	31
合計	649	1,314	3,793	10,529	16,890	24,307	28,441	29,300	32,876	29,880	24,647	23,337	19,159	13,523	10,231	7,470	5,004	2,717	729	284,796	366

入出庫台数合計(4月～3月の12か月間)

	6時	7時	8時	9時	10時	11時	12時	13時	14時	15時	16時	17時	18時	19時	20時	21時	22時	23時	24時	合計	営業 日数
入庫	2,617	8,058	14,577	25,516	32,493	35,117	31,070	30,072	26,586	19,370	16,559	17,461	12,943	7,519	2,970	1,246	435	164	19	284,792	
出庫	649	1,314	3,793	10,529	16,890	24,307	28,441	29,300	32,876	29,880	24,647	23,337	19,159	13,523	10,231	7,470	5,004	2,717	729	284,796	
合計	1,968	6,744	10,784	14,987	15,603	10,810	2,629	772	-6,290	-10,510	-8,088	-5,876	-6,216	-6,004	-7,261	-6,224	-4,569	-2,553	-710	-4	366

・平成29年度 利用時間帯別利用台数統計表

平成29年度自動車駐車場利用時間帯別利用台数統計表

入庫台数(4月～3月の12か月間)

時間 月	6時	7時	8時	9時	10時	11時	12時	13時	14時	15時	16時	17時	18時	19時	20時	21時	22時	23時	24時	合計	営業 日数
4月	246	624	1,189	2,046	2,839	2,992	2,434	2,235	2,067	1,579	1,377	1,381	1,081	635	225	105	35	6	0	23,096	30
5月	269	554	1,230	2,115	2,670	2,888	2,338	2,264	1,933	1,484	1,388	1,483	1,025	659	223	99	23	8	2	22,655	31
6月	250	652	1,262	2,065	2,289	2,487	2,180	2,110	1,706	1,299	1,334	1,432	980	650	240	110	23	11	0	21,080	30
7月	233	599	1,266	2,181	2,755	2,709	2,388	2,386	1,953	1,474	1,385	1,495	1,098	660	219	94	35	9	1	22,940	31
8月	240	503	1,048	2,055	2,745	2,917	2,724	2,412	2,137	1,538	1,454	1,552	1,302	669	225	113	27	12	0	23,673	31
9月	218	454	1,191	1,882	2,461	2,540	2,229	2,110	1,735	1,380	1,249	1,308	994	546	205	89	27	7	0	20,625	30
10月	227	556	1,299	2,145	2,669	2,461	2,202	2,063	1,828	1,305	1,273	1,325	926	526	189	91	23	9	0	21,117	31
11月	222	568	1,337	2,016	2,334	2,506	2,165	1,978	1,615	1,304	1,302	1,292	836	450	175	93	18	12	0	20,223	30
12月	211	493	1,097	2,153	2,880	3,203	2,753	2,717	2,482	1,890	1,502	1,379	1,191	595	202	109	32	11	1	24,901	31
1月	177	504	1,060	1,826	2,253	2,450	2,273	2,097	1,906	1,404	1,387	1,214	806	400	127	52	22	8	1	19,967	31
2月	183	545	1,107	1,832	2,292	2,440	2,064	2,140	1,789	1,266	1,195	1,173	843	402	138	55	20	6	0	19,490	29
3月	195	556	1,220	2,086	2,813	3,100	2,867	2,649	2,267	1,580	1,372	1,396	1,128	653	175	80	22	6	1	24,166	31
合計	2,671	6,608	14,306	24,402	31,000	32,693	28,617	27,161	23,418	17,503	16,218	16,430	12,210	6,845	2,343	1,090	307	105	6	263,933	366

出庫台数(4月～3月の12か月間)

時間 月	6時	7時	8時	9時	10時	11時	12時	13時	14時	15時	16時	17時	18時	19時	20時	21時	22時	23時	24時	合計	営業 日数
4月	56	128	356	834	1,351	1,975	2,238	2,311	2,546	2,395	2,102	1,944	1,625	1,107	923	580	375	196	57	23,099	30
5月	52	115	393	874	1,359	1,946	2,221	2,224	2,621	2,243	1,948	1,892	1,565	1,157	865	563	391	174	49	22,652	31
6月	60	149	452	919	1,328	1,793	2,001	2,061	2,349	1,904	1,685	1,829	1,513	1,029	821	555	374	224	31	21,077	30
7月	61	152	384	868	1,410	2,004	2,229	2,280	2,499	2,348	1,923	1,864	1,632	1,146	932	565	405	210	35	22,947	31
8月	56	94	281	762	1,502	2,156	2,334	2,571	2,631	2,354	1,993	1,854	1,671	1,214	936	629	426	169	39	23,672	31
9月	52	90	363	783	1,255	1,744	2,115	2,180	2,327	2,036	1,722	1,716	1,417	980	773	507	342	188	29	20,619	30
10月	63	93	419	845	1,325	1,886	2,056	2,174	2,396	2,046	1,796	1,898	1,391	978	731	508	336	142	41	21,124	31
11月	55	117	420	834	1,263	1,832	2,039	2,091	2,295	1,887	1,743	1,681	1,312	883	715	461	378	172	44	20,222	30
12月	54	91	280	804	1,656	2,375	2,617	2,710	2,949	2,700	2,187	1,776	1,389	1,129	819	652	429	237	44	24,898	31
1月	57	84	337	762	1,214	1,796	1,971	2,101	2,345	2,083	1,763	1,724	1,330	853	653	456	286	131	24	19,970	31
2月	56	102	355	832	1,223	1,810	2,028	1,962	2,321	1,984	1,708	1,586	1,244	851	607	363	271	157	32	19,492	29
3月	56	104	313	800	1,466	2,148	2,509	2,531	2,950	2,587	2,114	1,859	1,558	1,177	850	529	377	188	44	24,160	31
合計	678	1,319	4,353	9,917	16,352	23,465	26,358	27,196	30,229	26,567	22,684	21,623	17,647	12,504	9,625	6,368	4,390	2,188	469	263,932	366

入出庫台数合計(4月～3月の12か月間)

	6時	7時	8時	9時	10時	11時	12時	13時	14時	15時	16時	17時	18時	19時	20時	21時	22時	23時	24時	合計	営業 日数
入庫	2,671	6,608	14,306	24,402	31,000	32,693	28,617	27,161	23,418	17,503	16,218	16,430	12,210	6,845	2,343	1,090	307	105	6	263,933	
出庫	678	1,319	4,353	9,917	16,352	23,465	26,358	27,196	30,229	26,567	22,684	21,623	17,647	12,504	9,625	6,368	4,390	2,188	469	263,932	
合計	1,993	5,289	9,953	14,485	14,648	9,228	2,259	-35	-6,811	-9,064	-6,466	-5,193	-5,437	-5,659	-7,282	-5,278	-4,083	-2,083	-463	1	366

・平成24年度 利用曜日別利用台数統計表

曜日 月	日	月	火	水	木	金	土	計	営業 日数	1日平均 台数
4月	3,398	2,570	1,798	1,879	2,007	2,337	2,442	16,431	30	548
5月	2,290	1,889	2,373	2,409	2,485	2,326	2,481	16,253	31	524
6月	2,261	1,914	1,628	1,906	1,792	2,727	2,580	14,808	30	494
7月	2,786	2,586	2,456	2,046	1,938	2,249	2,297	16,358	31	528
8月	2,442	2,364	2,056	2,794	2,558	3,018	2,539	17,771	31	573
9月	2,423	1,874	1,967	2,001	1,948	2,259	2,834	15,306	30	510
10月	2,395	2,584	2,290	2,359	1,936	2,169	2,426	16,159	31	521
11月	1,982	1,940	1,820	1,842	2,446	2,631	2,167	14,828	30	494
12月	3,266	3,621	2,201	2,045	2,048	2,460	3,199	18,840	31	608
1月	1,908	1,891	2,196	2,497	2,485	2,420	2,105	15,502	31	500
2月	2,196	2,073	2,025	2,145	2,153	2,306	2,195	15,093	28	539
3月	2,769	2,149	2,189	2,263	2,194	3,027	3,162	17,753	31	573
合計	30,116	27,455	24,999	26,186	25,990	29,929	30,427	195,102	365	535
曜日日数	52	52	53	52	52	52	52	365		
1日平均	579	528	472	504	500	576	585			

・平成25年度 利用曜日別利用台数統計表

曜日 月	日	月	火	水	木	金	土	計	営業 日数	1日平均 台数
4月	2,206	2,713	2,649	1,943	2,371	2,559	2,186	16,627	30	554
5月	2,271	2,203	1,997	2,595	2,647	3,121	2,412	17,246	31	556
6月	2,552	2,081	2,103	1,979	2,028	2,509	2,716	15,968	30	532
7月	2,436	2,810	2,858	2,875	2,301	2,718	2,637	18,635	31	601
8月	2,232	2,588	2,371	2,416	3,053	3,364	3,216	19,240	31	621
9月	2,586	2,781	2,260	2,218	2,319	2,429	2,332	16,925	30	564
10月	2,497	2,090	2,601	2,735	2,757	2,349	2,321	17,350	31	560
11月	2,084	2,052	2,183	2,062	2,265	3,097	2,831	16,574	30	552
12月	3,104	3,827	3,827	2,374	2,312	2,729	2,652	20,825	31	672
1月	1,923	2,117	2,249	2,279	2,782	3,106	2,306	16,762	31	541
2月	2,078	2,368	2,127	2,188	2,266	2,230	1,905	15,162	28	542
3月	3,050	3,249	2,430	2,367	2,423	2,721	3,295	19,535	31	630
合計	29,019	30,879	29,655	28,031	29,524	32,932	30,809	210,849	365	578
曜日日数	52	52	53	52	52	52	52	365		
1日平均	558	594	560	539	568	633	592	578		

・平成26年度 利用曜日別利用台数統計表

曜日 月	日	月	火	水	木	金	土	計	営業 日数	1日平均 台数
4月	2,319	2,285	2,687	2,849	2,218	2,439	2,500	17,297	30	577
5月	2,483	2,192	2,158	2,099	2,620	3,075	3,145	17,772	31	573
6月	2,714	2,676	2,019	2,098	2,094	2,475	2,193	16,269	30	542
7月	2,365	2,243	2,875	2,780	2,620	2,472	2,470	17,825	31	575
8月	2,637	2,417	2,402	2,536	2,458	3,316	2,870	18,636	31	601
9月	2,469	3,013	2,761	2,138	2,178	2,430	2,259	17,248	30	575
10月	2,919	1,686	2,305	2,911	2,866	3,269	2,789	18,745	31	605
11月	2,789	2,053	2,350	2,303	2,268	2,591	2,907	17,261	30	575
12月	2,436	3,728	3,755	4,013	2,506	2,893	2,597	21,928	31	707
1月	2,374	2,553	2,286	2,251	2,456	3,105	3,008	18,033	31	582
2月	1,951	2,226	2,210	1,992	2,169	2,490	2,194	15,232	28	544
3月	2,315	3,013	2,862	2,219	2,215	2,534	2,190	17,348	31	560
合計	29,771	30,085	30,670	30,189	28,668	33,089	31,122	213,594	365	585
曜日日数	52	52	53	52	52	52	52	365		
1日平均	573	579	579	581	551	636	599	585		

・平成27年度 利用曜日別利用台数統計表

曜日 月	日	月	火	水	木	金	土	計	営業 日数	1日平均 台数
4月	1,883	2,127	2,157	2,535	2,869	2,203	2,296	16,070	30	536
5月	2,448	2,077	2,055	1,958	2,014	2,943	2,591	16,086	31	519
6月	1,878	2,653	2,601	2,013	2,029	2,312	1,804	15,290	30	510
7月	2,015	2,090	2,286	2,882	2,583	2,807	2,139	16,802	31	542
8月	2,158	2,825	2,265	2,237	2,206	2,458	2,546	16,695	31	539
9月	1,740	2,350	2,811	2,669	2,135	2,373	1,887	15,965	30	532
10月	2,489	1,957	2,292	2,207	2,699	3,137	2,899	17,680	31	570
11月	2,229	2,854	2,168	2,351	2,190	2,600	2,105	16,497	30	550
12月	1,954	2,953	3,714	3,797	3,610	3,129	2,632	21,789	31	703
1月	2,502	2,424	2,680	2,549	2,592	3,397	3,136	19,280	31	622
2月	3,495	4,025	2,959	3,223	3,128	3,628	3,280	23,738	29	819
3月	4,348	3,765	4,428	4,501	4,506	3,935	4,271	29,754	31	960
合計	29,139	32,100	32,416	32,922	32,561	34,922	31,586	225,646	366	617
曜日日数	52	52	52	53	53	52	52	366		
1日平均	560	617	623	621	614	672	607	617		

・平成28年度 利用曜日別利用台数統計表

曜日 月	日	月	火	水	木	金	土	計	営業 日数	1日平均 台数
4月	3,407	2,996	3,070	3,066	2,805	4,309	4,658	24,311	30	810
5月	3,938	3,828	3,865	3,101	2,912	3,286	3,112	24,042	31	776
6月	2,946	2,840	2,635	3,584	3,541	3,103	3,064	21,713	30	724
7月	4,060	3,025	2,916	3,013	3,089	4,279	4,201	24,583	31	793
8月	3,168	3,779	3,720	3,810	3,173	3,661	3,620	24,931	31	804
9月	3,123	2,893	2,468	2,840	3,572	4,061	3,047	22,004	30	733
10月	4,404	3,586	2,880	2,589	2,824	3,294	4,213	23,790	31	767
11月	2,880	2,758	3,371	3,329	2,754	3,062	3,134	21,288	30	710
12月	3,743	3,075	2,985	3,175	4,208	5,232	5,431	27,849	31	898
1月	2,993	3,698	3,608	2,956	2,751	2,949	3,012	21,967	31	709
2月	3,573	2,953	3,001	2,919	2,915	3,360	3,638	22,359	29	771
3月	3,818	3,323	3,188	3,839	3,724	4,341	3,726	25,959	31	837
合計	42,053	38,754	37,707	38,221	38,268	44,937	44,856	284,796	366	778
曜日日数	52	52	52	53	53	52	52	366		
1日平均	809	745	725	721	722	864	863	778		

・平成29年度 利用曜日別利用台数統計表

曜日 月	日	月	火	水	木	金	土	計	営業 日数	1日平均 台数
4月	4,698	2,766	2,730	2,826	2,762	3,121	4,196	23,099	30	770
5月	2,983	3,392	3,464	3,560	3,012	3,201	3,040	22,652	31	731
6月	3,020	2,587	2,611	2,614	3,316	3,864	3,065	21,077	30	703
7月	4,011	3,389	2,800	2,815	2,695	3,356	3,881	22,947	31	740
8月	3,114	2,679	3,660	3,724	3,608	3,342	3,545	23,672	31	764
9月	2,576	2,757	2,631	2,616	2,563	3,760	3,716	20,619	30	687
10月	3,214	3,161	3,255	2,627	2,501	3,131	3,235	21,124	31	681
11月	2,791	2,594	2,461	3,258	3,368	2,999	2,751	20,222	30	674
12月	4,842	2,822	2,597	2,754	2,866	4,147	4,870	24,898	31	803
1月	2,624	2,644	3,406	3,161	2,659	2,847	2,629	19,970	31	644
2月	2,988	2,670	2,545	2,816	2,489	3,105	2,879	19,492	29	672
3月	3,327	2,760	2,908	2,923	3,560	4,153	4,529	24,160	31	779
合計	40,188	34,221	35,068	35,694	35,399	41,026	42,336	263,932	366	721
曜日日数	52	52	52	53	53	52	52	366		
1日平均	773	658	674	673	668	789	814	721		

・平成24年度 駐車券別利用台数統計表

(4月～3月の12か月間)

月	一般 駐車券 ①(台)	回数券			身障者 割引券 ③(台)	定期券			業務券 ⑤(台)	合計台数 ①②③④⑤ (台)	一日平均	
		100円券 (枚)	300円券 (枚)	台数 ②(台)		全日 発行 (枚)	屋上 発行 (枚)	台数 ④(台)			営業 日数 (日)	利用 台数 (台)
4月	8,655	12,100	1,100	6,719	166	49	3	889	2	16,431	30	548
5月	8,186	16,752	1,450	6,941	147	50	4	979	0	16,253	31	524
6月	7,262	12,029	1,150	6,418	144	46	3	982	2	14,808	30	494
7月	8,018	13,410	1,332	7,023	151	51	8	1,158	8	16,358	31	528
8月	8,575	15,824	1,406	8,039	142	46	6	1,002	13	17,771	31	573
9月	7,349	13,003	1,103	6,782	151	42	6	1,019	5	15,306	30	510
10月	8,192	12,877	1,140	6,678	162	47	8	1,124	3	16,159	31	521
11月	7,246	12,059	1,135	6,373	157	46	6	1,044	8	14,828	30	494
12月	8,874	17,384	1,499	8,724	170	45	9	1,067	5	18,840	31	608
1月	7,408	13,037	1,321	6,865	143	46	10	1,070	11	15,497	31	500
2月	7,072	12,846	1,312	6,793	142	41	14	1,072	8	15,087	28	539
3月	8,426	14,988	1,449	7,911	191	51	16	1,219	7	17,754	31	573
合計	95,263	166,309	15,397	85,266	1,866	560		12,625	72	195,092	365	534
構成比	48.83%			43.71%	0.96%	合計の内 身障者割引 86	合計の内 身障者割引 0	6.47%	0.04%	100%		

・平成25年度 駐車券別利用台数統計表

(4月～3月の12か月間)

月	一般 駐車券 ①(台)	回数券			身障者 割引券 ③(台)	定期券			業務券 ⑤(台)	合計台数 ①②③④⑤ (台)	一日平均	
		100円券 (枚)	300円券 (枚)	台数 ②(台)		全日 発行 (枚)	屋上 発行 (枚)	台数 ④(台)			営業 日数 (日)	利用 台数 (台)
4月	8,150	13,152	1,267	6,923	175	45	19	1,375	4	16,627	30	554
5月	8,111	14,789	1,106	7,565	187	50	23	1,371	2	17,236	31	556
6月	7,255	14,036	1,281	7,022	171	50	24	1,512	3	15,963	30	532
7月	8,967	14,958	1,340	7,772	194	48	24	1,692	3	18,628	31	601
8月	9,209	16,046	1,386	8,394	184	46	22	1,443	2	19,232	31	620
9月	8,087	13,885	1,198	7,188	167	51	26	1,474	4	16,920	30	564
10月	8,395	13,977	1,223	7,175	166	47	29	1,606	3	17,345	31	560
11月	8,033	13,051	1,187	6,764	138	46	26	1,637	0	16,572	30	552
12月	10,152	17,877	1,269	8,877	168	52	27	1,627	0	20,824	31	672
1月	8,152	13,252	1,072	6,878	147	48	33	1,582	0	16,759	31	541
2月	7,295	11,993	995	6,232	165	44	27	1,507	0	15,199	28	543
3月	9,607	15,613	1,370	8,133	178	54	28	1,616	0	19,534	31	630
合計	101,413	172,629	14,694	88,923	2,040	581		18,442	21	210,839	365	578
構成比	48.10%			42.18%	0.97%	合計の内 身障者割引 86	合計の内 身障者割引 0	8.75%	0.01%	100%		

・平成26年度 駐車券別利用台数統計表

(4月～3月の12か月間)

月	一般 駐車券 ①(台)	回数券			身障者 割引券 ③(台)	定期券			業務券 ⑤(台)	合計台数 ①②③④⑤ (台)	一日平均	
		100円券 (枚)	300円券 (枚)	台数 ②(台)		全日 発行 (枚)	屋上 発行 (枚)	台数 ④(台)			営業 日数 (日)	利用 台数 (台)
4月	8,794	12,967	1,143	6,754	166	53	18	1,585	0	17,299	30	577
5月	8,979	13,435	1,157	7,070	178	49	25	1,540	4	17,771	31	573
6月	7,641	12,823	1,216	6,910	172	53	22	1,547	2	16,272	30	542
7月	8,791	13,464	1,257	7,254	183	51	20	1,559	5	17,792	31	574
8月	9,011	15,326	1,322	8,009	199	51	19	1,414	9	18,642	31	601
9月	8,280	13,580	1,166	7,220	186	50	18	1,557	7	17,250	30	575
10月	9,438	13,916	1,132	7,459	214	55	17	1,631	1	18,743	31	605
11月	8,178	13,464	1,349	7,423	210	54	18	1,443	1	17,255	30	575
12月	10,412	18,692	1,721	9,815	227	59	15	1,476	0	21,930	31	707
1月	9,556	12,136	1,164	6,644	187	56	21	1,645	0	18,032	31	582
2月	8,721	8,774	976	4,874	163	56	18	1,477	0	15,235	28	544
3月	10,153	10,294	1,085	5,439	197	61	23	1,558	0	17,347	31	560
合計	107,954	158,871	14,688	84,871	2,282	648	234	18,432	29	213,568	365	585
構成比	50.55%			39.74%	1.07%	合計の内 身障者割引 59	合計の内 身障者割引 0	8.63%	0.01%	100%		

・平成27年度 駐車券別利用台数統計表

(4月～3月の12か月間)

月	一般 駐車券 ①(台)	回数券			身障者 割引券 ③(台)	定期券			業務券 ⑤(台)	合計台数 ①②③④⑤ (台)	一日平均	
		100円券 (枚)	300円券 (枚)	台数 ②(台)		全日 発行 (枚)	屋上 発行 (枚)	台数 ④(台)			営業 日数 (日)	利用 台数 (台)
4月	9,400	9,128	913	4,862	183	53	23	1,627	0	16,072	30	536
5月	9,501	8,932	887	4,841	159	57	25	1,583	0	16,084	31	519
6月	8,406	8,704	896	4,951	160	55	23	1,773	0	15,290	30	510
7月	9,918	8,940	897	4,887	146	65	25	1,856	0	16,807	31	542
8月	9,854	9,344	894	4,955	165	69	25	1,727	0	16,701	31	539
9月	9,401	8,154	853	4,521	169	69	28	1,873	3	15,967	30	532
10月	10,616	8,687	861	4,730	171	72	23	2,165	2	17,684	31	570
11月	9,784	8,198	901	4,559	147	64	34	2,009	1	16,500	30	550
12月	14,269	10,143	880	5,247	155	63	25	2,121	1	21,793	31	703
1月	11,904	10,059	1,227	5,491	166	60	22	1,715	1	19,277	31	622
2月	9,963	21,620	3,438	11,649	226	66	33	1,898	0	23,736	29	818
3月	11,509	22,073	8,341	15,855	236	65	34	2,143	0	29,743	31	959
合計	124,525	133,982	20,988	76,548	2,083	758		22,490	8	225,654	366	617
構成比	55.18%			33.92%	0.92%	合計の内 身障者割引 65	合計の内 身障者割引 0	9.97%	0.00%	100%		

・平成28年度 駐車券別利用台数統計表

月	一般 駐車券 ①(台)	回数券			身障者 割引券 ③(台)	定期券			業務券 ⑤(台)	合計台数 ①②③④⑤ (台)	一日平均	
		100円券 (枚)	300円券 (枚)	台数 ②(台)		全日 発行 (枚)	屋上 発行 (枚)	台数 ④(台)			営業 日数 (日)	利用 台数 (台)
4月	9,758	20,503	4,519	12,144	197	66	33	2,212	0	24,311	30	810
5月	8,940	18,941	5,526	12,816	185	69	29	2,095	0	24,036	31	775
6月	7,224	16,152	5,587	12,053	178	64	26	2,257	1	21,713	30	724
7月	8,761	18,013	6,511	13,463	197	62	26	2,161	0	24,582	31	793
8月	8,386	18,576	7,124	14,456	188	60	27	1,896	0	24,926	31	804
9月	7,229	15,859	6,248	12,662	178	62	25	1,933	2	22,004	30	733
10月	9,126	15,229	6,167	12,436	224	62	24	2,008	0	23,794	31	768
11月	7,478	14,403	5,874	11,678	180	56	27	1,961	1	21,298	30	710
12月	9,003	19,979	9,224	16,585	244	68	25	2,000	0	27,832	31	898
1月	6,897	16,146	6,680	12,964	232	60	28	1,873	0	21,966	31	709
2月	7,137	17,121	6,273	13,014	207	56	31	1,989	0	22,347	28	798
3月	8,262	20,011	7,530	15,315	228	62	27	2,144	0	25,949	31	837
合計	98,201	210,933	77,263	159,586	2,438	747		24,529	4	284,758	365	780
構成比	34.49%	56.04%			0.86%	合計の内 身障者割引	合計の内 身障者割引	8.61%	0.00%	100%		
						65	0					

・平成29年度 駐車券別利用台数統計表

月	一般 駐車券 ①(台)	回数券			身障者 割引券 ③(台)	定期券			業務券 ⑤(台)	合計台数 ①②③④⑤ (台)	一日平均	
		100円券 (枚)	300円券 (枚)	台数 ②(台)		全日 発行 (枚)	屋上 発行 (枚)	台数 ④(台)			営業 日数 (日)	利用 台数 (台)
4月	8,117	16,912	6,049	12,639	254	69	30	2,080	0	23,090	30	770
5月	7,562	17,291	5,775	12,699	248	68	29	2,115	0	22,624	31	730
6月	6,736	16,492	5,309	11,960	232	61	29	2,149	0	21,077	30	703
7月	7,216	18,491	5,940	13,319	263	65	26	2,132	0	22,930	31	740
8月	6,913	19,823	6,391	14,497	252	70	31	1,996	3	23,661	31	763
9月	5,797	17,178	5,395	12,524	241	63	27	2,043	7	20,612	30	687
10月	6,370	17,533	5,020	12,397	244	67	29	2,114	0	21,125	31	681
11月	6,269	17,334	4,337	11,693	256	60	27	2,006	1	20,225	30	674
12月	5,957	25,332	6,267	16,698	263	69	27	1,980	2	24,900	31	803
1月	5,111	18,495	5,218	12,867	209	59	27	1,785	2	19,974	31	644
2月	5,374	18,418	4,386	12,149	207	62	29	1,762	0	19,492	28	696
3月	6,529	22,254	6,309	15,325	279	64	28	2,023	0	24,156	31	779
合計	77,951	225,553	66,396	158,767	2,948	777		24,185	15	263,866	365	723
構成比	29.54%	60.17%			1.12%	合計の内 身障者割引	合計の内 身障者割引	9.17%	0.01%	100%		
						65	0					

・平成24年度 駐車券別利用料金統計表

(4月～3月の12か月間)

月	一般駐車券		割引駐車券		回数駐車券					定期駐車券					回数券交換料 金額 ⑤(円)	合計金額 ①②③④⑤ (円)	一日平均		
	利用数 (台)	金額 ①(円)	利用数 (台)	金額 ②(円)	100円券		300円券		合計金額 ③(円)	全日		屋上		合計金額 ④(円)			金額 ⑤(円)	営業 日数 (日)	金額 (円)
					売上数 (枚)	金額 (円)	売上数 (枚)	金額 (円)		売上数 (枚)	金額 (円)	売上数 (枚)	金額 (円)						
4月	8,655	5,300,060	166	47,550	12,100	970,000	1,100	264,000	1,234,000	49	828,000	3	45,000	873,000	130	7,454,740	30	248,491	
5月	8,186	4,991,300	147	41,700	16,752	1,342,000	1,450	348,000	1,690,000	50	819,000	4	60,000	879,000	410	7,602,410	31	245,239	
6月	7,262	4,316,600	144	40,900	12,029	964,000	1,150	276,000	1,240,000	46	783,000	3	45,000	828,000	120	6,425,620	30	214,187	
7月	8,018	4,765,550	151	35,050	12,577	1,007,000	1,400	336,000	1,343,000	51	846,000	8	120,000	966,000	120	7,109,720	31	229,346	
8月	8,575	5,107,150	142	45,050	16,631	1,331,000	900	216,000	1,547,000	46	792,000	6	90,000	882,000	50	7,581,740	31	244,572	
9月	7,349	4,488,650	151	39,050	11,708	938,000	900	216,000	1,154,000	42	684,000	6	90,000	774,000	90	6,455,790	30	215,193	
10月	8,192	5,192,700	162	49,050	15,142	1,212,000	1,900	456,000	1,668,000	47	774,000	8	120,000	894,000	500	7,804,250	31	251,750	
11月	7,246	4,458,200	157	47,100	14,719	1,179,000	1,400	336,000	1,515,000	46	747,000	6	90,000	837,000	470	6,857,770	30	228,592	
12月	8,874	5,345,410	170	48,150	14,057	1,127,000	1,400	336,000	1,463,000	45	729,000	9	135,000	864,000	280	7,720,840	31	249,059	
1月	7,408	4,632,300	143	40,800	13,409	1,074,000	1,450	348,000	1,422,000	46	774,000	10	150,000	924,000	80	7,019,180	31	226,425	
2月	7,072	4,231,800	142	33,000	12,795	1,025,000	1,500	360,000	1,385,000	41	666,000	14	210,000	876,000	70	6,525,870	28	233,067	
3月	8,426	5,132,800	191	43,000	18,806	1,506,000	1,950	468,000	1,974,000	51	864,000	16	240,000	1,104,000	360	8,254,160	31	266,263	
合計	95,263	57,962,520	1,866	510,400	170,725	13,675,000	16,500	3,960,000	17,635,000	560	9,306,000	93	1,395,000	10,701,000	3,170	86,812,090	365	237,841	
構成比	66.77%		0.59%		20.31%					12.33%					0.00%	100%			

・平成25年度 駐車券別利用料金統計表

(4月～3月の12か月間)

月	一般駐車券		割引駐車券		回数駐車券					定期駐車券					回数券交換料 金額 ⑤(円)	合計金額 ①②③④⑤ (円)	一日平均		
	利用数 (台)	金額 ①(円)	利用数 (台)	金額 ②(円)	100円券		300円券		合計金額 ③(円)	全日		屋上		合計金額 ④(円)			金額 ⑤(円)	営業 日数 (日)	金額 (円)
					売上数 (枚)	金額 (円)	売上数 (枚)	金額 (円)		売上数 (枚)	金額 (円)	売上数 (枚)	金額 (円)						
4月	8,150	5,214,700	175	39,250	13,595	1,090,000	850	204,000	1,294,000	45	720,000	19	285,000	1,005,000	230	7,553,180	30	251,773	
5月	8,111	5,149,800	187	46,550	14,378	1,153,000	1,200	288,000	1,441,000	50	828,000	23	345,000	1,173,000	100	7,810,450	31	251,950	
6月	7,255	4,514,000	171	42,800	11,067	887,000	1,350	324,000	1,211,000	50	828,000	24	360,000	1,188,000	100	6,955,900	30	231,863	
7月	8,967	5,748,000	194	51,750	19,589	1,569,000	1,150	276,000	1,845,000	48	792,000	24	360,000	1,152,000	20	8,796,770	31	283,767	
8月	9,209	5,839,050	184	52,200	17,006	1,361,000	2,050	492,000	1,853,000	46	756,000	22	330,000	1,086,000	70	8,830,320	31	284,849	
9月	8,087	4,997,400	167	42,100	13,437	1,077,000	950	228,000	1,305,000	51	837,000	26	390,000	1,227,000	60	7,571,560	30	252,385	
10月	8,395	5,288,000	166	45,350	14,529	1,164,000	1,550	372,000	1,536,000	47	792,000	29	435,000	1,227,000	80	8,096,430	31	261,175	
11月	8,033	4,800,110	138	31,500	15,094	1,209,000	1,000	240,000	1,449,000	46	774,000	26	390,000	1,164,000	50	7,444,660	30	248,155	
12月	10,152	5,966,700	168	35,150	14,131	1,131,000	1,150	276,000	1,407,000	52	882,000	27	405,000	1,287,000	380	8,696,230	31	280,524	
1月	8,152	4,802,900	147	36,900	18,507	1,482,000	650	156,000	1,638,000	48	810,000	33	495,000	1,305,000	10	7,782,810	31	251,058	
2月	7,295	4,167,500	165	39,200	13,073	1,048,000	1,500	360,000	1,408,000	44	747,000	27	405,000	1,152,000	80	6,766,780	28	241,671	
3月	9,607	5,462,850	178	39,050	14,784	1,184,000	1,150	276,000	1,460,000	54	918,000	28	420,000	1,338,000	40	8,299,940	31	267,740	
合計	101,413	61,951,010	2,040	501,800	179,190	14,355,000	14,550	3,492,000	17,847,000	581	9,684,000	308	4,620,000	14,304,000	1,220	94,605,030	365	259,192	
構成比	65.48%		0.53%		18.86%					15.12%					0.00%	100%			

・平成26年度 駐車券別利用料金統計表

(4月～3月の12か月間)

月	一般駐車券		割引駐車券		回数駐車券					定期駐車券					回数券交換料 金額 ⑤(円)	合計金額 ①②③④⑤ (円)	一日平均		
	利用数 (台)	金額 ①(円)	利用数 (台)	金額 ②(円)	100円券		300円券		合計金額 ③(円)	全日		屋上		合計金額 ④(円)			金額 ⑤(円)	営業 日数 (日)	金額 (円)
					売上数 (枚)	金額 (円)	売上数 (枚)	金額 (円)		売上数 (枚)	金額 (円)	売上数 (枚)	金額 (円)						
4月	8,794	5,235,600	166	43,800	10,600	850,000	1,450	348,000	1,198,000	53	918,000	18	270,000	1,188,000	70	7,665,470	30	255,516	
5月	8,979	5,436,750	178	42,000	12,638	1,013,000	950	228,000	1,241,000	49	828,000	25	375,000	1,203,000	100	7,922,850	31	255,576	
6月	7,641	4,503,500	172	40,200	18,344	1,469,000	1,350	324,000	1,793,000	53	909,000	22	330,000	1,239,000	50	7,575,750	30	252,525	
7月	8,791	5,261,000	183	43,000	10,599	849,000	850	204,000	1,053,000	51	891,000	20	300,000	1,191,000	160	7,548,160	31	243,489	
8月	9,011	5,407,400	199	54,550	13,865	1,110,000	1,450	348,000	1,458,000	51	855,000	19	285,000	1,140,000	90	8,060,040	31	260,001	
9月	8,280	4,885,750	186	48,600	13,513	1,083,000	600	144,000	1,227,000	50	864,000	18	270,000	1,134,000	60	7,295,410	30	243,180	
10月	9,438	5,501,500	214	67,800	13,572	1,087,000	1,350	324,000	1,411,000	55	936,000	17	255,000	1,191,000	10	8,171,310	31	263,591	
11月	8,178	4,860,000	210	53,650	16,807	1,347,000	2,100	504,000	1,851,000	54	936,000	18	270,000	1,206,000	20	7,970,670	30	265,689	
12月	10,412	6,005,650	227	51,950	24,181	1,936,000	1,550	372,000	2,308,000	59	1,017,000	15	225,000	1,242,000	60	9,607,660	31	309,925	
1月	9,556	5,460,400	187	43,450	6,888	553,000	600	144,000	697,000	56	972,000	21	315,000	1,287,000	90	7,487,940	31	241,546	
2月	8,721	4,567,400	163	40,150	6,442	517,000	700	168,000	685,000	56	954,000	18	270,000	1,224,000	80	6,516,630	28	232,737	
3月	10,153	5,406,400	197	56,000	7,110	570,000	1,350	324,000	894,000	61	1,053,000	23	345,000	1,398,000	120	7,754,520	31	250,146	
合計	107,954	62,531,350	2,282	585,150	154,559	12,384,000	14,300	3,432,000	15,816,000	648	11,133,000	234	3,510,000	14,643,000	910	93,576,410	365	256,374	
構成比	66.82%		0.63%		16.90%					15.65%					0.00%	100%			

・平成27年度 駐車券別利用料金統計表

(4月～3月の12か月間)

月	一般駐車券		割引駐車券		回数駐車券				定期駐車券					回数券交換料 金額 ⑤(円)	合計金額 ①②③④⑤ (円)	一日平均			
	利用数 (台)	金額 ①(円)	利用数 (台)	金額 ②(円)	100円券		300円券		合計金額 ③(円)	全日		屋上				合計金額 ④(円)	金額 ⑤(円)	営業 日数 (日)	金額 (円)
					売上数 (枚)	金額 (円)	売上数 (枚)	金額 (円)		売上数 (枚)	金額 (円)	売上数 (枚)	金額 (円)						
					⑥	⑦	⑧	⑨											
4月	9,400	5,195,450	183	48,000	7,333	588,000	650	156,000	744,000	53	891,000	23	345,000	1,236,000	60	7,223,510	30	240,784	
5月	9,501	5,484,750	159	39,250	9,225	740,000	1,350	324,000	1,064,000	57	999,000	25	375,000	1,374,000	120	7,962,120	31	256,843	
6月	8,406	4,466,150	160	42,100	12,910	1,035,000	500	120,000	1,155,000	55	945,000	23	345,000	1,290,000	90	6,953,340	30	231,778	
7月	9,918	5,767,590	146	36,750	6,736	541,000	1,350	324,000	865,000	65	1,116,000	25	375,000	1,491,000	20	8,160,360	31	263,237	
8月	9,854	5,584,050	165	45,700	11,420	915,000	600	144,000	1,059,000	69	1,188,000	25	375,000	1,563,000	110	8,251,860	31	266,189	
9月	9,401	5,472,500	169	43,150	4,463	358,000	1,100	264,000	622,000	69	1,179,000	28	420,000	1,599,000	50	7,736,700	30	257,890	
10月	1,616	6,378,800	171	49,750	8,323	668,000	550	132,000	800,000	72	1,242,000	23	345,000	1,587,000	80	8,815,630	31	284,375	
11月	9,784	5,827,500	147	42,000	10,148	813,000	1,400	336,000	1,149,000	64	1,107,000	34	510,000	1,617,000	80	8,635,580	30	287,853	
12月	14,269	9,374,400	155	39,350	8,980	720,000	500	120,000	840,000	63	1,071,000	25	375,000	1,446,000	20	11,699,770	31	377,412	
1月	11,904	7,803,150	166	38,300	12,447	997,000	1,350	324,000	1,321,000	60	1,044,000	22	330,000	1,374,000	50	10,536,500	31	339,887	
2月	9,963	6,169,050	226	54,450	31,708	2,538,000	5,350	1,284,000	3,822,000	66	1,143,000	33	495,000	1,638,000	80	11,683,580	29	402,882	
3月	11,509	7,570,750	236	59,100	23,012	1,842,000	10,000	2,400,000	4,242,000	65	1,134,000	34	510,000	1,644,000	60	13,515,910	31	435,997	
合計	115,525	75,094,140	2,083	537,900	146,705	11,755,000	24,700	5,928,000	17,683,000	758	13,059,000	320	4,800,000	17,859,000	820	111,174,860	366	303,756	
構成比		67.55%		0.48%					15.91%					16.06%		100%			

・平成28年度 駐車券別利用料金統計表

月	一般駐車券		割引駐車券		回数駐車券				定期駐車券					回数券交換料 金額 ⑤(円)	合計金額 ①②③④⑤ (円)	一日平均			
	利用数 (台)	金額 ①(円)	利用数 (台)	金額 ②(円)	100円券		300円券		合計金額 ③(円)	全日		屋上				合計金額 ④(円)	金額 ⑤(円)	営業 日数 (日)	金額 (円)
					売上数 (枚)	金額 (円)	売上数 (枚)	金額 (円)		売上数 (枚)	金額 (円)	売上数 (枚)	金額 (円)						
					⑥	⑦	⑧	⑨											
4月	9,758	6,957,800	197	55,650	22,501	1,801,000	6,500	1,560,000	3,361,000	66	1,152,000	33	495,000	1,647,000	170	12,021,620	30	400,721	
5月	8,940	6,390,500	185	46,200	19,703	1,578,000	11,850	2,844,000	4,422,000	69	1,188,000	29	435,000	1,623,000	130	12,481,830	31	402,640	
6月	7,224	4,960,050	178	45,700	19,893	1,593,000	1,750	420,000	2,013,000	64	1,125,000	26	390,000	1,515,000	30	8,533,780	30	284,459	
7月	8,761	6,366,900	197	44,150	20,610	1,650,000	10,900	2,616,000	4,266,000	62	1,080,000	26	390,000	1,470,000	160	12,147,210	31	391,845	
8月	8,386	5,889,600	188	40,900	29,094	2,329,000	6,100	1,464,000	3,793,000	60	1,053,000	27	405,000	1,458,000	50	11,815,550	31	360,695	
9月	7,229	5,207,300	178	42,350	9,491	761,000	11,050	2,652,000	3,413,000	62	1,062,000	25	375,000	1,437,000	20	10,099,670	30	336,656	
10月	9,126	6,541,200	224	62,900	16,892	1,352,000	11,100	2,664,000	4,016,000	62	1,071,000	24	360,000	1,431,000	30	12,051,130	31	388,746	
11月	7,478	5,323,450	180	46,700	8,681	696,000	500	120,000	816,000	56	981,000	27	405,000	1,386,000	30	7,572,180	30	252,406	
12月	9,003	6,715,300	244	60,000	29,430	2,355,000	21,150	5,076,000	7,431,000	68	1,152,000	25	375,000	1,527,000	80	15,733,380	31	507,528	
1月	6,897	5,251,000	232	55,450	9,311	746,000	500	120,000	866,000	60	1,035,000	28	420,000	1,455,000	20	7,627,470	31	246,047	
2月	7,137	5,278,600	207	50,200	19,566	1,566,000	6,150	1,476,000	3,042,000	56	990,000	31	465,000	1,455,000	120	9,825,920	28	350,926	
3月	8,262	6,176,050	228	56,250	19,664	1,574,000	11,150	2,676,000	4,250,000	62	1,071,000	27	405,000	1,476,000	220	11,958,520	31	385,759	
合計	98,201	71,057,750	2,438	606,450	224,836	18,001,000	98,700	23,688,000	41,689,000	747	12,960,000	328	4,920,000	17,880,000	1,060	131,234,260	365	359,546	
構成比		54.15%		0.46%					31.77%					13.62%		100%			

・平成29年度 駐車券別利用料金統計表

月	一般駐車券		割引駐車券		回数駐車券				定期駐車券					回数券交換料 金額 ⑤(円)	合計金額 ①②③④⑤ (円)	一日平均			
	利用数 (台)	金額 ①(円)	利用数 (台)	金額 ②(円)	100円券		300円券		合計金額 ③(円)	全日		屋上				合計金額 ④(円)	金額 ⑤(円)	営業 日数 (日)	金額 (円)
					売上数 (枚)	金額 (円)	売上数 (枚)	金額 (円)		売上数 (枚)	金額 (円)	売上数 (枚)	金額 (円)						
					⑥	⑦	⑧	⑨											
4月	8,117	6,158,400	254	62,900	28,453	2,278,000	800	192,000	2,470,000	69	1,215,000	30	450,000	1,665,000	140	10,356,440	30	345,215	
5月	7,562	5,630,350	248	63,750	7,464	599,000	1,300	312,000	911,000	68	1,179,000	29	435,000	1,614,000	160	8,219,260	31	265,137	
6月	6,736	4,701,600	232	64,600	25,926	2,076,000	10,550	2,532,000	4,608,000	61	1,062,000	29	435,000	1,497,000	40	10,871,240	30	362,375	
7月	7,216	5,604,750	263	65,350	19,349	1,549,000	11,100	2,664,000	4,213,000	65	1,116,000	26	390,000	1,506,000	160	11,389,260	31	367,395	
8月	6,913	5,365,950	252	54,250	18,246	1,461,000	850	204,000	1,665,000	70	1,206,000	31	465,000	1,671,000	110	8,756,310	31	282,462	
9月	5,797	4,592,700	241	49,700	19,647	1,572,000	5,800	1,392,000	2,964,000	63	1,098,000	27	405,000	1,503,000	100	9,109,500	30	303,650	
10月	6,370	5,014,050	244	67,250	18,805	1,505,000	1,200	288,000	1,793,000	67	1,161,000	29	435,000	1,596,000	50	8,470,350	31	273,237	
11月	6,269	4,752,900	256	74,900	26,028	2,083,000	10,650	2,556,000	4,639,000	60	1,017,000	27	405,000	1,422,000	30	10,888,830	30	362,961	
12月	5,957	5,124,350	263	59,450	28,381	2,271,000	850	204,000	2,475,000	69	1,179,000	27	405,000	1,584,000	0	9,242,800	31	298,155	
1月	5,111	4,161,150	209	51,000	17,316	1,386,000	6,050	1,452,000	2,838,000	59	1,053,000	27	405,000	1,458,000	60	8,508,210	31	274,458	
2月	5,374	4,147,400	207	50,750	17,262	1,382,000	5,250	1,260,000	2,642,000	62	1,053,000	29	435,000	1,488,000	0	8,328,150	28	297,434	
3月	6,529	5,503,800	279	67,950	32,631	2,611,000	11,000	2,640,000	5,251,000	64	1,107,000	28	420,000	1,527,000	90	12,349,840	31	398,382	
合計	77,951	60,757,400	2,948	731,850	259,508	20,773,000	65,400	15,696,000	36,469,000	777	13,446,000	339	5,085,000	18,531,000	940	116,490,190	365	319,151	
構成比		52.16%		0.63%					31.31%					15.91%		100%			

・明石駅東バイク駐車場 利用者数

年月	車種	階層	定数		待機者	区分	利用数			利用率	
			定期	一時			定期	一時(有料)		定期	一時
								総数	1日当		
平成29年4月	バイク小	地階屋内	603	70	0	一般	435	2,620	87	72.1%	124.8%
	バイク中	地階屋内	110	11	3	一般	108	456	15	98.2%	138.2%
	バイク大	地階屋内	27	6	10	一般	28	178	6	103.7%	98.9%
平成29年5月	バイク小	地階屋内	564	70	0	一般	442	2,629	85	78.4%	121.2%
	バイク中	地階屋内	132	11	0	一般	114	375	12	86.4%	110.0%
	バイク大	地階屋内	27	6	4	一般	27	253	8	100.0%	136.0%
平成29年6月	バイク小	地階屋内	564	70	0	一般	447	2,555	85	79.3%	121.7%
	バイク中	地階屋内	132	11	0	一般	115	424	14	87.1%	128.5%
	バイク大	地階屋内	27	6	2	一般	26	249	8	96.3%	138.3%
平成29年7月	バイク小	地階屋内	564	70	0	一般	440	2,652	86	78.0%	122.2%
	バイク中	地階屋内	132	11	0	一般	112	457	15	84.8%	134.0%
	バイク大	地階屋内	27	6	7	一般	26	239	8	96.3%	128.5%
平成29年8月	バイク小	地階屋内	564	70	0	一般	416	2,878	93	73.8%	132.6%
	バイク中	地階屋内	132	11	0	一般	114	458	15	86.4%	134.3%
	バイク大	地階屋内	27	6	6	一般	27	264	9	100.0%	141.9%
平成29年9月	バイク小	地階屋内	564	70	0	一般	420	2,892	96	74.5%	137.7%
	バイク中	地階屋内	132	11	0	一般	115	431	14	87.1%	130.6%
	バイク大	地階屋内	27	6	8	一般	26	220	7	96.3%	122.2%
平成29年10月	バイク小	地階屋内	564	70	0	一般	436	2,449	79	77.3%	112.9%
	バイク中	地階屋内	132	11	0	一般	116	310	10	87.9%	90.9%
	バイク大	地階屋内	27	6	9	一般	26	196	6	96.3%	105.4%
平成29年11月	バイク小	地階屋内	564	70	0	一般	433	2,430	81	76.8%	115.7%
	バイク中	地階屋内	132	11	0	一般	120	340	11	90.9%	103.0%
	バイク大	地階屋内	27	6	9	一般	27	235	8	100.0%	130.6%
平成29年12月	バイク小	地階屋内	564	70	0	一般	428	2,423	78	75.9%	111.7%
	バイク中	地階屋内	132	11	0	一般	123	301	10	93.2%	88.3%
	バイク大	地階屋内	27	6	11	一般	27	237	8	100.0%	127.4%
平成30年1月	バイク小	地階屋内	564	70	0	一般	416	2,216	71	73.8%	102.1%
	バイク中	地階屋内	132	11	0	一般	124	248	8	93.9%	72.7%
	バイク大	地階屋内	27	6	0	一般	25	183	6	92.6%	98.4%
平成30年2月	バイク小	地階屋内	564	70	0	一般	391	2,146	77	69.3%	109.5%
	バイク中	地階屋内	132	11	0	一般	127	208	7	96.2%	67.5%
	バイク大	地階屋内	27	6	1	一般	27	159	6	100.0%	94.7%
平成30年3月	バイク小	地階屋内	564	70	0	一般	377	2,535	82	66.8%	116.8%
	バイク中	地階屋内	132	11	1	一般	121	366	12	91.7%	107.3%
	バイク大	地階屋内	27	6	6	一般	26	218	7	96.3%	117.2%
平成30年4月	バイク小	地階屋内	564	70	0	一般	401	2,644	88	71.5%	125.9%
	バイク中	地階屋内	132	11	0	一般	122	447	15	92.4%	135.5%
	バイク大	地階屋内	27	6	5	一般	26	204	7	96.3%	113.3%