



情報アラカルト

主催 時日時 場所 内容 対象 定員 申し込み
 費用 (記載のないものは無料) 先着 先着順 抽選 応募多数時抽選
 お問い合わせ (電話で記載のない市外局番は078)

日	月	火	水	木	金	土
		1	2	3	4	5
6	6	7	8	9	10	11
13	14	15	16	17	18	19
20	21	22	23	24	25	26
27	28	29	30			

日	月	火	水	木	金	土
				1	2	3
4	5	6	7	8	9	10
11	12	13	14	15	16	17
18	19	20	21	22	23	24
25	26	27	28	29	30	31

感染症拡大防止のため、事業やイベントが中止・変更になる可能性があります。事前にお問い合わせください。

お知らせ

ウミガメの上陸・産卵のために 海岸施設の外灯を消灯します

ウミガメの産卵シーズンになりました。市内の海岸は、これまで計19回の上陸・産卵が確認されています。ウミガメを保護するため、市が設置している林崎・松江・藤江・江井島の各海岸施設の外灯を、支障のない範囲で8月末まで消灯します。皆さんのご理解とご協力をお願いします。
 問 海岸・治水課 (TEL 918-5042 FAX 918-5109)

教科書展示会

時 6月11日～30日午前9時～午後5時(土・日曜日除く)
 場 教科書センター(市役所北庁舎3階)
 内 今年度使用中の小・中・高等学校用教科書、来年度から使用可能な教科書見本を展示
 問 学校教育課 (TEL 918-5055 FAX 918-5111)

アスピアスマイルギャラリー 昆虫写真展 小さな可愛い?怪獣たち!

主・問 文化国際創生財団 (TEL 918-5085 FAX 918-5121)
 時 6月26日～7月15日午前10時～午後8時 ※6月26日は午後1時から、7月15日は午後4時まで
 場 アスピア明石東側連絡通路3階

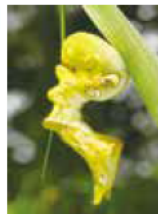

子育て支援センターの催し

主 ふる一つばすけっと
 記 記載のないものは直接会場へ(☆は出張ひろば、会場にご注意ください)

▶子育て支援センターにしあかし (TEL・FAX 965-6847)

7/8 10:00~16:00	言語・発達の相談(ことばの時間11:30~15:30~)
☆7/16 10:00~11:30	(野々池コミセン) 絵本と子育ての部屋ミニ・身体測定・プレイルーム
7/26 10:30~11:00	絵本と子育て
7/27 10:00~10:45	ふれあいマッサージ たまごちゃんクラス 先着5組 要予約※A
☆7/28 10:00~11:30	(サンライズ明石) 親子ふれあい遊びミニ・身体測定・プレイルーム

※A=7月1日午前9時から電話か来所で申し込み受け付け。(先着)

▶子育て支援センターおおくぼ (TEL・FAX 936-7661)

☆7/7 10:00~11:30	(高丘コミセン) 絵本と子育ての部屋ミニ・身体測定・プレイルーム
7/11・15・25 9:00~16:00	言語聴覚士によることばの相談(予約優先・15:00受付終了)
7/13・27 10:00~12:00	利用者支援員による子育て相談(当日受付・11:30受付終了)
☆7/15 10:00~12:00	移動プレイルームてくてく(東江井安心コミュニティプラザ)ふれあい遊び・身体測定・プレイルーム
7/22 9:00~16:00	作業療法士による発達相談(予約優先・15:00受付終了)
☆7/27 10:00~11:30	(山手小コミセン) 親子ふれあい遊びミニ・身体測定・プレイルーム

▶おおくぼ2階子ども図書室 (TEL・FAX 936-0126)

7/3 11:15~11:45	パパもいっしょに♪絵本と子育て♪(要予約・先着5組・6月20日午前9時~来所・電話で予約受付)
7/8・15 11:15~11:45	絵本と子育て(要予約・先着5組・7月1日午前9時~来所・電話で予約受付)
7/23 11:15~11:30	司書と楽しむ絵本の時間

▶子育て支援センターうおずみ (TEL・FAX 203-8494)

☆7/6 10:00~11:30	(浜西コミュニティプラザ) 絵本と子育てミニ・身体測定・プレイルーム
7/17 11:00~11:30	パパも一緒に絵本と子育て♪
☆7/20 10:00~11:30	(魚住市民センター) 親子ふれあい遊びミニ・身体測定・プレイルーム
7/21 10:30~11:00	親子ふれあい遊び
7/31 11:30~12:00	おたんじょうび会

文化博物館のお知らせ

主・問 文化博物館 (〒673-0846 上ノ丸2-13-1 TEL 918-5400 FAX 918-5409)

▶開館30周年記念 企画展「明石ゆかりの名品展—絵・陶・漆 多彩な世界—」

時 7月4日まで 午前9時30分～午後6時30分(入館は午後6時まで)

内 明石にゆかりのある作家や作品の中から、絵画と工芸品にスポットライトを当て、さまざまな時代の作品を紹介

費 大人200円、大学・高校生150円

※障害者手帳などの提示(アプリによる提示も含む)で半額



明石焼 色絵桜楓文手桶形水指

募集

兵庫障害者職業能力開発校 オープンキャンパス

▶知的障害者対象科コース

時 7月31日、8月1日 午前の部=午前9時15分~11時30分 午後の部=午後1時15分~3時30分

定 各回10人

▶身体障害者・発達障害者対象科コース

時 8月1日午後1時~3時35分

定 対象科別に10人

いずれも対障害者と保護者、支援関係者など

申 7月21日(必着)までに、申込書(公共職業安定所・支援機関などで入手可)に必要事項を記入し、ファクシミリまたは郵送で同校(〒664-0845 伊丹市東有岡4-8 TEL 072-782-3210 FAX 072-782-7081)へ

神戸視力障害センター オープンキャンパス

場・問 神戸視力障害センター (〒651-2134 神戸市西区曙町1070 TEL 923-4670 FAX 928-4122)

時 7月17日午前9時45分~午後0時30分

内 視覚障害者への自立訓練の体験、あん摩・はり・きゅう師の資格取得に向けた学習方法や進路状況の紹介、在所生や卒業生との交流など

対 視覚障害のある人、視覚障害者の就労に関心のある人

定 10人

申 7月9日(必着)までに、同センターホームページで詳細を確認し、メールか、申込用紙を郵送またはファクシミリで同センター(☒opencampus-k@mhlw.go.jp)へ

おとうさん ありがとう



中崎 富澤 実彩紀さん(8歳)
穂乃花さん(3歳)

いつもごはんをつくってくれてありがとう



船上町 尾崎 夏奈さん(6歳)
ばば お仕事いつもありがとう。大好き!



林 藤森 菜緒さん(6歳)
パパ、だいすきだよ♡いつもありがとう!



大久保町大久保町 寄神 愛璃さん(8歳)

いつも公園に連れて行ってくれてありがとう



松の内 みいちゃんさん(5歳)
パパ、いつもありがとう おしごとがんばってね♡