

年 報

令和 3 年度版

明石市立図書館

(令和 4 年 5 月)

ま え が き

この年報は、明石市立図書館の概要と令和3年度における利用状況及び活動状況を記録したものです。

この年報により、図書館が図書館資料などを収集・整理・保存し、市民の教養・調査研究・レクリエーション等に資するという役割を果たしていることを、ご理解いただければ幸いです。

令和4年5月

明石市立図書館

目 次

I. 図書館のあゆみ	・・・・・・・・・・	1
II. 業務の概要	・・・・・・・・・・	4
III. 施設の概要	・・・・・・・・・・	5
IV. 機構と予算	・・・・・・・・・・	10
V. 蔵書	・・・・・・・・・・	11
VI. 利用状況	・・・・・・・・・・	14
VII. 図書館行事	・・・・・・・・・・	21
条例・規則	・・・・・・・・・・	37

I 図書館のあゆみ

昭和 22 年	11 月	市役所（社会課）に市民文庫を設置
昭和 26 年	1 月	市民文庫を市立中崎公会堂に移して市民に公開
昭和 35 年	5 月	市立公民館（相生町 2 丁目）の開設により市民文庫を同館に移設
昭和 36 年	2 月	巡回文庫を創設
昭和 37 年	10 月	マイクロバス型移動公民館車（あかし号）を購入して巡回文庫を拡充
昭和 46 年	9 月	巡回自動車を更新、内書架式にする
昭和 48 年	7 月	県立明石公園内に、市立図書館の建設工事着工
昭和 49 年	7 月	市立図書館竣工
	10 月	県立図書館と同時に開館
昭和 56 年	7 月	巡回自動車を大型移動図書館車（ひまわり号）に更新
昭和 59 年	10 月	開館 10 周年記念式典を挙行、記念誌発行
昭和 60 年	4 月	点字図書寄贈に伴い点字図書の貸出開始
平成 元年	6 月	コンピュータ導入、貸出冊数を 1 人 6 冊に増冊
平成 5 年	2 月	地下書庫整備
平成 6 年	10 月	移動図書館車を小型バス改装型に更新
	10 月	開館 20 周年記念絵本原画展及び読書講演会を開催、記念誌発行（9 月～）
平成 7 年	1 月	兵庫県南部地震発生（1 月 17 日～2 月 21 日まで休館）
	6 月	コンピュータ・システムを更新
平成 8 年	1 月	明石市史編さん専門委員（5 名）を選任
平成 10 年	3 月	明石市史資料「明石の空襲」－『米国戦略爆撃調査団報告書』から－を明石市史編さん委員会が発行
平成 11 年	11 月	明石市立西部図書館開館（11 日）
平成 12 年	2 月	『明石市史』現代編 I を市史編さん委員会が発行
平成 13 年	3 月	『明石市史』現代編 I 資料・統計を市史編さん委員会が発行
平成 14 年	4 月	視聴覚センターが機構改正に伴い、生涯学習センターへ組織替え ホームページ開設 子ども放送局開始
	8 月	夏休みインターネット講習開催（対象 小学 4 年～6 年生） ブックスタート用冊子作成
平成 16 年	1 月	生涯学習センターで図書返却受付開始
	8 月	明石駅市民サービスコーナーに返却ポスト設置
	10 月	コンピュータ・システムを更新 開館 30 周年記念誌発行
	11 月	開館 30 周年記念講演会開催
	12 月	本館外壁改修工事完成（7 月～）
平成 17 年	6 月	指定管理者制度導入に向けて図書館条例を改正
	10 月	移動図書館車を天然ガス仕様に更新
	12 月	議会において指定管理者を指名
平成 18 年	1 月	指定管理者との協定を締結
	4 月	指定管理者による運営を開始、開館日の増加、開館時間の延長、館外返却場所の 3 箇所増設、宅配サービスの実施

平成 19 年	6 月	館外返却場所の 4 箇所増設
	10 月	移動図書館巡回場所を 1 箇所増設（高丘西）
平成 20 年	7 月	移動図書館巡回場所入替（小久保新設、長坂寺県住・清水県住廃止）
平成 21 年	7 月	館外返却場所の 3 箇所増設
平成 23 年	1 月	コンピュータ・システムを更新、併せてホームページもリニューアル更新
	4 月	貸出冊数を 6 冊から 10 冊に増冊
平成 26 年	11 月	（仮称）市民図書館プレイベント・市立図書館開館 40 周年記念読書講演会開催
平成 27 年	3 月	指定管理者との協定を締結
	4 月	新指定管理者による運営を開始
	5 月	館内に授乳ルームを設置
	8 月	継続貸出サービスを開始
	10 月	電子図書館サービスを開始
	11 月	facebook を開始
平成 28 年	1 月	あかし市民図書館プレイベント・図書館オープンスクール開催 図書館システムを更新
	10 月	明石市立図書館（旧本館, 明石公園内）閉館
	11 月	～平成 29 年 1 月 明石市立図書館休館のため移動図書館臨時巡回場所設置 （明石市文化博物館・明石市立図書館車庫前）
平成 29 年	1 月	あかし市民図書館（新本館）開館（休館日が月 1 度に変更） IC 貸出・返却システム導入 ADEAC（デジタルアーカイブシステム）に「明石 郷土の記憶デジタル版」掲載 貸出冊数を 10 冊から 20 冊に増冊 生涯学習センター分室に返却ポスト設置
平成 29 年	2 月	ブックスタート開始
平成 29 年	7 月	あかし市民図書館 貸出冊数 100 万冊達成
平成 30 年	1 月	魚住コープに返却ポスト設置
平成 30 年	2 月	あかし市民図書館 来館者 100 万人達成
平成 30 年	5 月	ブックセカンド開始
平成 30 年	7 月	移動図書館車を「めぐりん」（大型車）「くるりん」（小型車）の 2 台に更新 移動図書館巡回ステーション大幅増設 放課後ブックサークル本格開始（28 校）
平成 30 年	12 月	あかし市民図書館 貸出冊数 300 万冊突破
令和 元年	9 月	『明石型生船調査資料集・生船写真帖』を発行
令和 元年	10 月	「たこ文庫」が 2019 年グッドデザイン賞を受賞
令和 元年	10 月	ユニバーサルルームを開室
令和 元年	11 月	西部図書館開館 20 周年イベント開催
令和 2 年	3 月	生涯学習センター分室の返却ポスト終了
令和 2 年	4 月	錦城コミセンの返却ポスト設置
令和 2 年	4 月	緊急事態宣言（新型コロナウイルス）を受けて臨時休館（4 月 15 日～5 月 19 日） 移動図書館は 5 月 31 日まで巡回休止
令和 2 年	4 月	臨時休館に伴い「絵本の宅配便」を実施（4 月 25 日～5 月 19 日）
令和 3 年	3 月	西部図書館サイン表示をユニバーサル仕様に変更

令和 3年	4月	あかし市民図書館の開館時間を9:30からに変更
令和 3年	5月	利用案内デジターの配布開始
令和 3年	5月	図書館システムサーバーを更新
令和 3年	9月	あかし市民図書館 Library of the Year 2021 優秀賞受賞
令和 3年	11月	あかし市民図書館 Library of the Year 2021 オーディエンス賞受賞
令和 4年	1月	『明石型生船調査報告書』を発行
令和 4年	3月	西部図書館空調工事に伴いエリア一部閉鎖

II 業務の概要

	あかし市民図書館（本館）	明石市立西部図書館（分館）
開館時間	平日：9：30～21：00 土・日・祝日：9：30～19：00	9：30～19：00
休館日	<ul style="list-style-type: none"> ・毎月第3火曜日（館内整理日） ・年末年始（12/29～1/3） ・長期整理日 	<ul style="list-style-type: none"> ・毎週月曜日 ・毎月第3火曜日（館内整理日） ・年末年始（12/29～1/3） ・長期整理日
館内利用	一般書エリア・児童書エリア・ふるさと資料室・ラウンジなどがあり、自由に利用できます。	一般閲覧コーナー・児童コーナー・絵本コーナー・AVブース・読書室があり、自由に利用できます。
館外利用	1人20冊（AV資料は別途2点まで）まで、2週間貸出しています。	
予約（リクエスト）サービス	希望の本が貸出中などで書架にないときは、予約しておく準備ができると連絡します。また、Web予約や購入の希望も受け付けています。	
レファレンス・サービス	日常生活での疑問・学習・研究に必要な情報の調査相談を行っています。	
複写（コピー）サービス	図書館所蔵の資料に限り、著作権法の規定の範囲内で複写（コピー）できます。	
移動図書館	市内79か所のステーションを毎月1回、移動図書館車「めぐりん」「くるりん」が巡回しています。	/
団体貸出	地域の図書室・文庫等に貸出しています。	
宅配サービス	来館が困難な方に、図書を自宅までお届けします。	
広報誌の発行等	「PRESS+あ」を毎月1回発行し、各種催物等の案内をしています。また、毎週火曜日に新着案内を発行しています。	
西部図書館の研修室・会議室の利用		利用申込みは6か月前からできます。
図書館情報サービス	図書館の蔵書検索や図書館での行事やイベント、利用案内やリンク集から青空文庫や他の図書館の情報をみることができます。 ◎図書館ホームページアドレス https://www.akashi-lib.jp/ ◎Facebook https://www.facebook.com/明石市立図書館-746013162171853/ ◎電子図書館 https://www.d-library.jp/akashi/	

Ⅲ 施設の概要

1. あかし市民図書館

あかし市民図書館は複合施設である明石駅前再開発ビル内4階に位置しています。

〈明石駅前再開発ビル(住宅棟を含む)〉

構 造 鉄骨鉄筋コンクリート造、鉄筋コンクリート造、鉄骨造
(地下2階、地上 34 階、塔屋2階)

着 工 平成26年 6月 6日

竣 工 平成29年 3月15日

〈図書館専用部分〉

延 面 積 4, 105㎡

地 上 4 階 3, 508㎡ (図書館)

地 上 6 階 535㎡ (閉架書庫)

そ の 他 62㎡ (専用EV)

構 造 鉄骨造 1 階建

※図書館は、竣工前の事前使用により、平成29年1月27日に開館

あかし市民図書館平面図

(4階平面図)

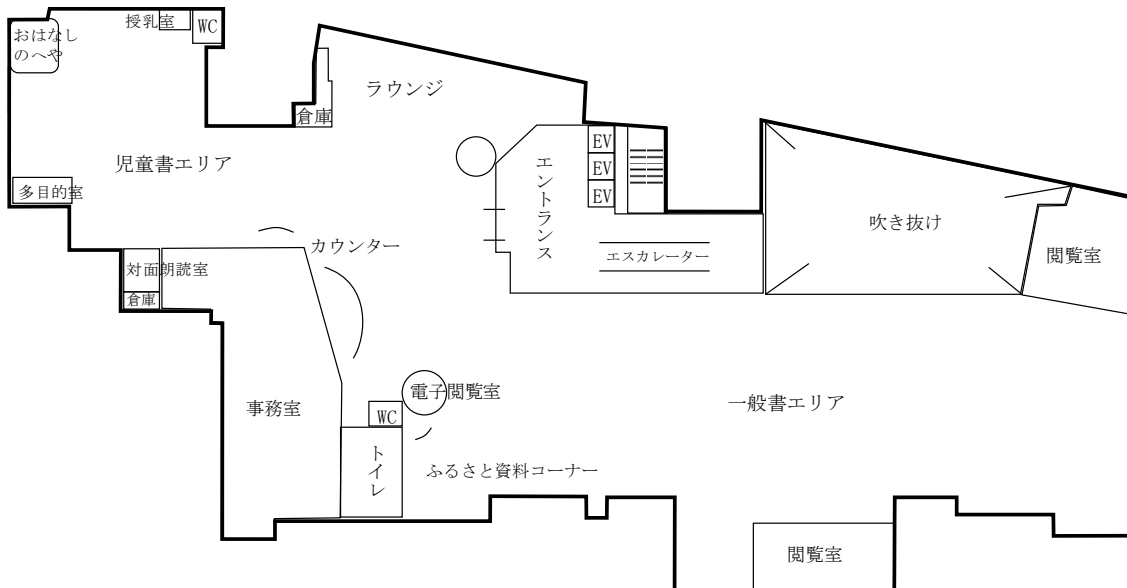

2. 明石市立西部図書館

明石市立西部図書館は、明石市立西部市民会館と同じ建物内に位置しています。

構造	鉄筋及び一部鉄骨鉄筋コンクリート造3階建
着工	平成10年 2月 1日
竣工	平成11年 8月31日
敷地面積	7,427㎡
建物延面積	4,331㎡ (図書館専用部分 958㎡)
地上1階	2,498㎡ (図書館専用部分 688㎡)
〃 2階	1,492㎡ (図書館専用部分 270㎡)
〃 3階	280㎡
塔屋	61㎡

明石市立西部図書館平面図

(1階平面図)

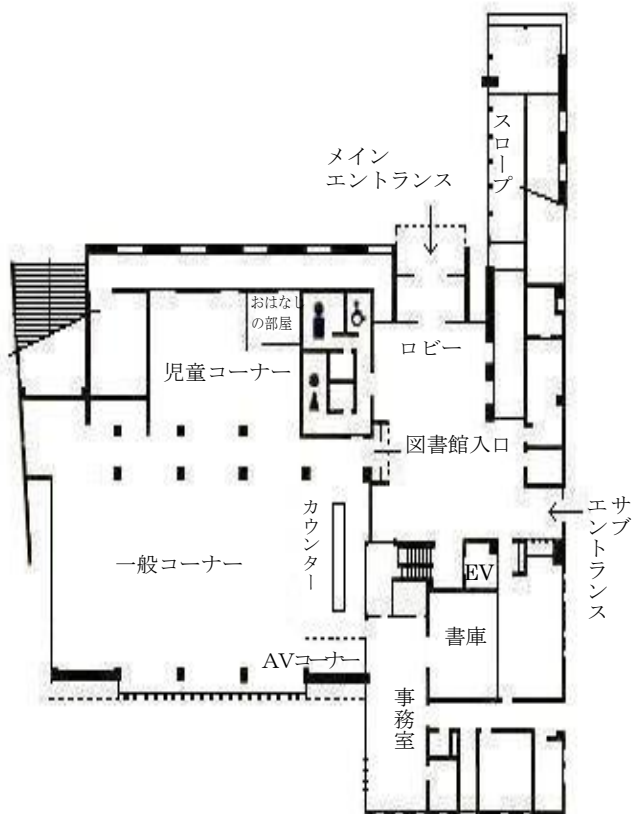

(2階平面図)

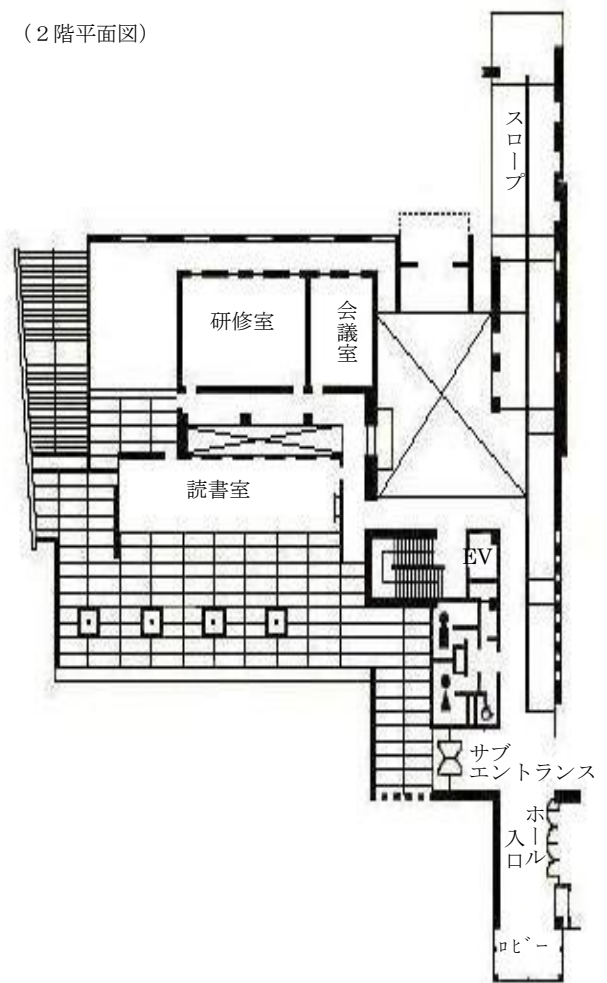

3. 移動図書館「めぐりん」(大型車)

(1) 移動図書館車「めぐりん」の概要

車種	トラックシャーシ改装型	総排気量	4,000cc
燃料	軽油	総重量	6,090kg
積載冊数	約3,000冊	書架	内・外書架式
大きさ	[全長] 6,240mm	[全幅] 2,160mm	[全高] 2,750mm
各種装備	電動リフト・電動ジャッキ・後部扉電動テント・左手面手動テント・冷暖房装置		

(2) 巡回サイクル 月1回

(3) 公開ステーション数 52か所

(4) 滞在時間 25分～70分/ステーション

(5) 巡回コース

令和4年3月31日現在

1 番目	2 番目	3 番目	4 番目	5 番目
明石医療センター (13:30-14:10)	江井島サービスコーナー (14:30-15:10)	少年自然の家 (15:20-15:50)		
あさぎり病院前 (13:50-14:30)	松が丘小学校 (14:40-15:25)	朝霧中学校西門 (15:35-16:00)		
コープ大蔵谷 西側駐車場 (9:30-10:10)	朝霧公園内西側 (10:20-11:00)	西協会館前 (13:10-13:50)	西明石北町公園 (14:10-14:50)	林コミセン前 (15:10-16:00)
松江海岸休憩施設 (13:30-14:10)	県営貴崎鉄筋住宅 15号棟南広場横 (14:20-15:10)	和坂小コミセン前 (15:20-16:00)	文化博物館 (16:20-16:50)	
サバービアシティ 21 前 (13:20-14:10)	上ヶ池公園内北側 花と緑の学習園駐 車場 (14:20-14:50)	弁財天中公園 (15:00-16:10)		
サンライフ明石 西側道路 (13:10-13:50)	藤江4号公園 (14:00-14:40)	谷八木小コミセン 前 (14:55-15:25)	刑務所作業製品 展示場駐車場 (15:45-16:15)	
野々池コミセン前 (13:20-14:00)	おおくぼ中之番 公園 (14:15-14:50)	明石大窪住宅 集会所前 (15:00-15:40)	イーストスクエア II 番館東側 (15:50-16:40)	
高丘東公園内北側 (13:10-13:50)	高丘西公園内北側 (14:00-14:40)	山手台会館 (14:50-15:30)	茜1丁目公園 (15:40-16:30)	
金ヶ崎公園駐車場 (10:30-11:00)	県営明石金ヶ崎鉄 筋団地集会所北側 (11:10-11:40)	魚住東コミセン前 (14:10-14:40)	明石仁十病院 駐車場 (14:55-15:20)	土山平成会館 (15:40-16:10)
市民病院(玄関前) (14:00-15:00)	人丸小学校 (15:30-16:20)			
県営明石東二見 高層住宅2号棟 集会所前(淡野県住) (13:15-13:45)	西二見サンゴジュ 公園 (14:00-14:40)	市営西二見住宅 2号棟集会所前 (14:50-15:30)	西部文化会館前 (15:40-16:20)	

岡の上公民館 (13:20-13:50)	サンハイツ土山 集会所前 (14:00-14:40)	明石愛老園 (15:10-16:00)		
第二恵泉保育園 (13:20-14:00)	東二見ガーデンハ イツ北側公園前 (14:15-14:45)	市営東二見宮の前 住宅 (14:55-15:25)	西二見駅前 3 丁目 公園 (15:35-16:05)	
金ヶ崎ヒマラヤス ギ公園 (13:00-13:30)	大久保北中学校 正面玄関前 (13:50-14:30)	錦城中学校 (15:10-15:40)	天文科学館 (15:50-16:20)	

※コロナ情勢により休止ステーションあり

4. 移動図書館「くるりん」(小型車)

(1) 移動図書館車「くるりん」の概要

車種	ミニキャブトラック改装型	総排気量	650cc
燃料	ガソリン	総重量	1,260kg
積載冊数	約500冊	書架	外書架式
大きさ	[全長] 3,390mm	[全幅] 1,470mm	[全高] 1,690mm
各種装備	冷暖房装置		

(2) 巡回サイクル 月1回

(3) 公開ステーション数 8か所

(4) 滞在時間 30分～60分/ステーション

(5) 巡回コース

令和4年3月31日現在

1 番目	2 番目	3 番目
新小谷公園 (14:10-14:50)	金ヶ崎文化センター (15:10-15:50)	
松陰会館 (13:00-13:40)	石井病院 (14:10-14:50)	大蔵院駐車場 (15:00-15:30)
松が丘こども食堂 (13:20-14:10)	立正学園 (カーサ汐彩) (14:45-15:45)	錦ヶ浦キッチン (16:00-17:00)

移動図書館サービス網

NO.	ステーション名	車種	NO.	ステーション名	車種	NO.	ステーション名	車種	NO.	ステーション名	車種
1	朝霧中学校	大	17	野々池コミセン前	大	33	西脇会館前	大	49	東二見ガーデンハイツ北側公園前	大
2	松が丘小学校	大	18	弁財天中公園	大	34	明石大窪住宅集会所前	大	50	新小谷公園	小
3	松が丘こども食堂	小	19	上ヶ池公園内北側花と緑の学習園駐車場	大	35	茜1丁目公園	大	51	土山平成会館	大
4	朝霧公園内西側	大	20	サバービアシティ 21 前	大	36	イーストスクエア II 番館東側	大	52	明石仁十病院駐車場	大
5	コープ大蔵谷西側駐車場	大	21	サンライフ明石西側道路	大	37	明石医療センター 玄関前	大	53	サンハイツ土山集会所前	大
6	あさぎり病院前	大	22	県営貴崎鉄筋住宅 15 号棟南広場横	大	38	谷八木小コミセン前	大	54	岡の上公民館	大
7	人丸小学校	大	23	松江海岸休憩施設	大	39	江井島サービスコーナー	大	55	市営西二見住宅 2 号棟集会所前	大
8	天文科学館	大	24	藤江 4 号公園	大	40	少年自然の家	大	56	西二見サンゴジュ公園	大
9	石井病院	小	25	立正学園 (カーサ汐彩)	小	41	県営明石金ヶ崎鉄筋団地集会所北側	大	57	県営明石東二見高層住宅 2 号棟集会所前	大
10	大蔵院駐車場	小	26	刑務所作業製品展示場駐車場	大	42	金ヶ崎ヒマラヤスギ公園	大	58	西部文化会館前	大
11	錦城中学校	大	27	松陰会館	小	43	金ヶ崎文化センター	小	59	西二見駅前 3 丁目公園	大
12	市民病院 玄関前	大	28	おおくぼ中之番公園	大	44	金ヶ崎公園駐車場	大	60	市営東二見宮の前住宅	大
13	文化博物館	大	29	高丘東公園内北側	大	45	魚住東コミセン前	大			
14	林コミセン前	大	30	高丘西公園内北側	大	46	明石愛老園	大			
15	和坂小コミセン前	大	31	山手台会館	大	47	第二恵泉保育園	大			
16	西明石北町公園	大	32	大久保北中学校正面玄関前	大	48	錦ヶ浦キッチン	小			

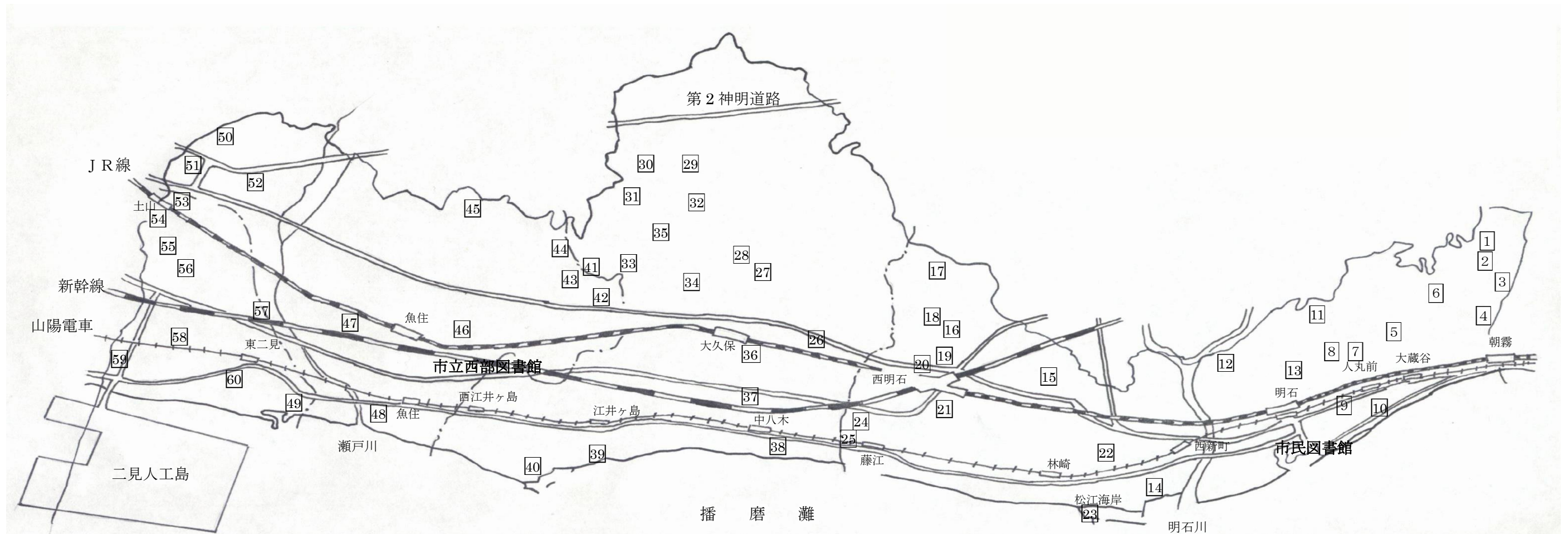

IV 機構と予算

1. 機構（令和4年3月31日現在）

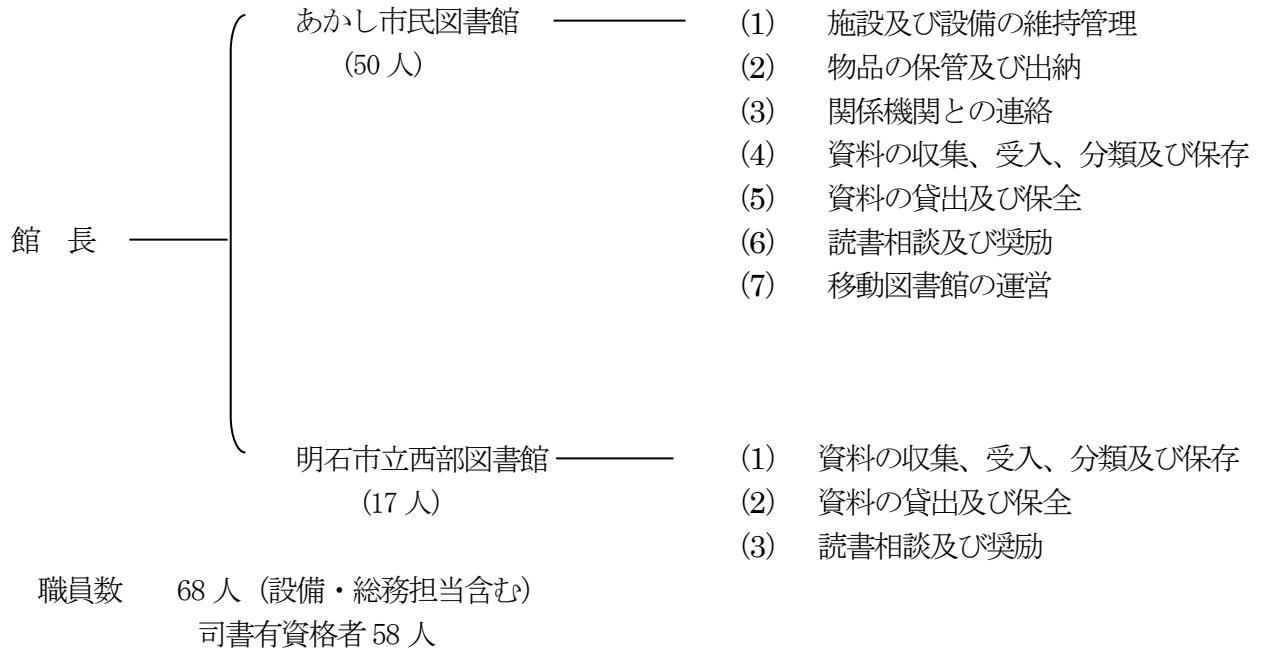

2. 経費

(単位：千円)

区 分	令和3年度決算見込額	令和4年度予算額
図書館費	392,367	377,987
うち資料費	43,372	46,972
図書等	39,300	42,900
その他資料	4,072	4,072

V 蔵書

1. 蔵書冊数（令和4年3月末現在）

（単位：冊）

区 分	一 般 書	児 童 書	計
市民図書館	313,734	108,262	421,996
（郷土資料）	28,167	（含・児童書）	28,167
（点字・デジtal資料）	3,841	（含・児童書）	3,841
市民図書館 計	345,742	108,262	454,004
西部図書館	85,482 <small>（含・郷土146冊、点字13冊）</small>	41,836 <small>（郷土0冊、点字0冊）</small>	127,318 <small>（含・郷土146冊、点字13冊）</small>
移動図書館	22,536	18,757	41,293
計	453,760	168,855	622,615

視聴覚資料	ビデオ	14
	CD	656
	DVD	849

区 分	一 般 書	児 童 書	計
電子図書館	7,282	307	7,589

2. 年間受入冊数

区 分		年 間 受 入 冊 数			廃 棄	移 管
		購 入	寄 贈	計		
市 民	一 般 書	8,102	1,083	9,185	4,944	45
	児 童 書	2,972	173	3,145	372	22
	郷 土 資 料	767	951	1,718	4	0
	点字・デジtal資料	116	16	132	0	0
市民図書館 計		11,957	2,223	14,180	5,320	67
西部図書館 <small>（図書資料全て）</small>		5,422	474	5,896	4,289	-67
移動図書館		3,503	18	3,521	77	0
計		20,882	2,715	23,597	9,686	0

区 分	購 入
電子図書館	158

3. 逐次刊行物

区 分	市 民 図 書 館			西 部 図 書 館		
	購 入	寄 贈	計	購 入	寄 贈	計
雑 誌	207誌	19誌	226誌	90誌	4誌	94誌
新 聞	13紙	2紙	15紙	10紙	0紙	10紙

4. 市民図書館 蔵書構成比

(郷土資料を除く)

1. 蔵書冊数 (令和4年3月末現在)

一般書

	蔵書冊数
総記	10,657
哲学宗教	13,880
歴史地理	30,637
社会科学	50,646
自然科学	24,351
技術	28,803
産業	13,135
芸術スポーツ	29,061
言語	7,310
文学	103,312
その他	1,942
合計	313,734

※本文中に記載しているパーセントの数値は小数第二位を四捨五入したもの。

※端数処理の関係上、合計が100%にならない場合がある。

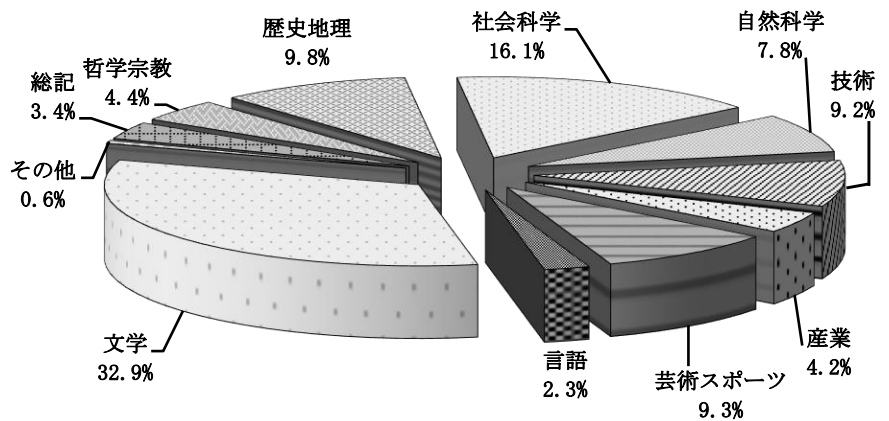

児童書

	蔵書冊数
総記	1,549
哲学宗教	1,053
歴史地理	5,376
社会科学	5,811
自然科学	10,134
技術	3,422
産業	1,611
芸術スポーツ	4,657
言語	1,473
文学	32,702
絵本	38,933
紙芝居	1,541
合計	108,262

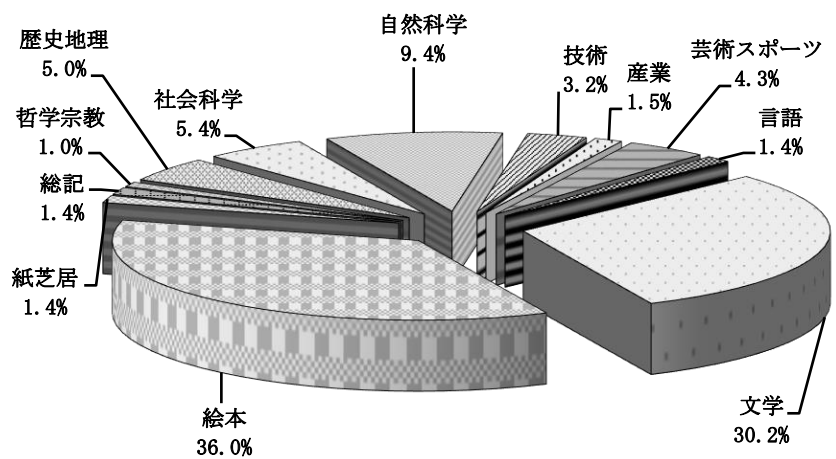

5. 西部図書館 蔵書構成比

1. 蔵書冊数 (令和4年3月末現在)

一般書

	蔵書冊数
総記	2,532
哲学宗教	3,806
歴史地理	7,945
社会科学	9,989
自然科学	7,526
技術	9,630
産業	2,963
芸術スポーツ	9,209
言語	1,665
文学	28,808
その他	1,409
合計	85,482

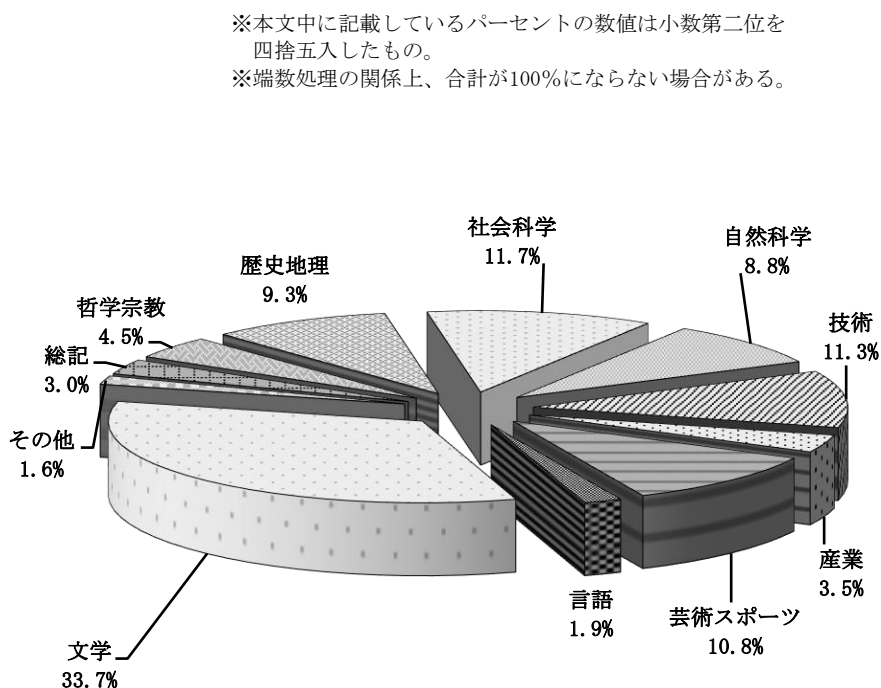

児童書

	蔵書冊数
総記	474
哲学宗教	388
歴史地理	1,410
社会科学	1,620
自然科学	3,088
技術	1,078
産業	494
芸術スポーツ	1,362
言語	396
文学	13,209
絵本	17,353
紙芝居	964
合計	41,836

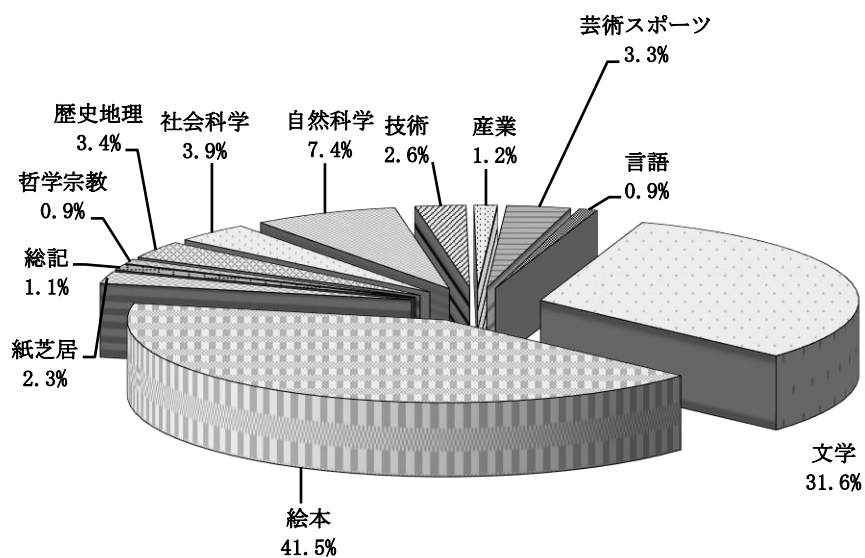

VI 利用状況

1. 令和3年度 利用状況

(1) 貸出冊数及び貸出人数

蔵書区分		貸出冊数(冊)
市民図書館	一般書	933,401
	児童書	541,920
	計	1,475,321
西部図書館	一般書	386,157
	児童書	295,942
	計	682,099
移動図書館	一般書	51,431
	児童書	44,157
	計	95,588
合計		2,253,008

登録者区分		貸出人数(人)
市民図書館	一般	404,110
	児童	42,657
	計	446,767
西部図書館	一般	115,139
	児童	14,453
	計	129,592
移動図書館	一般	10,035
	児童	1,880
	計	11,915
合計		588,274

郷土資料、点字図書については、一般書に含まれている。

(2) 上記の内、団体貸出冊数

区分		貸出冊数(冊)
市民図書館	一般書	4,900
西部図書館	児童書	31,583
移動図書館		
計		36,483
団体数		158

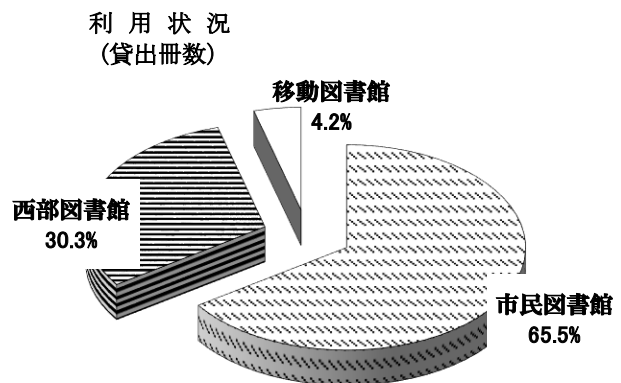

2. 登録者数

	登録者数(人)
合計	96,823

3. 月別利用状況

(1) 貸出冊数

(単位:冊)

区分	4月	5月	6月	7月	8月	9月	10月	11月	12月	1月	2月	3月	合計
市民	126,005	118,101	110,195	134,136	136,106	125,068	129,531	118,413	117,636	120,250	116,899	122,981	1,475,321
西部	58,282	53,676	56,216	65,219	65,138	59,338	58,155	51,963	52,973	52,400	53,198	55,541	682,099
移動	8,248	8,507	8,073	7,158	6,838	8,085	8,088	8,235	8,176	7,983	8,227	7,970	95,588
合計	192,535	180,284	174,484	206,513	208,082	192,491	195,774	178,611	178,785	180,633	178,324	186,492	2,253,008

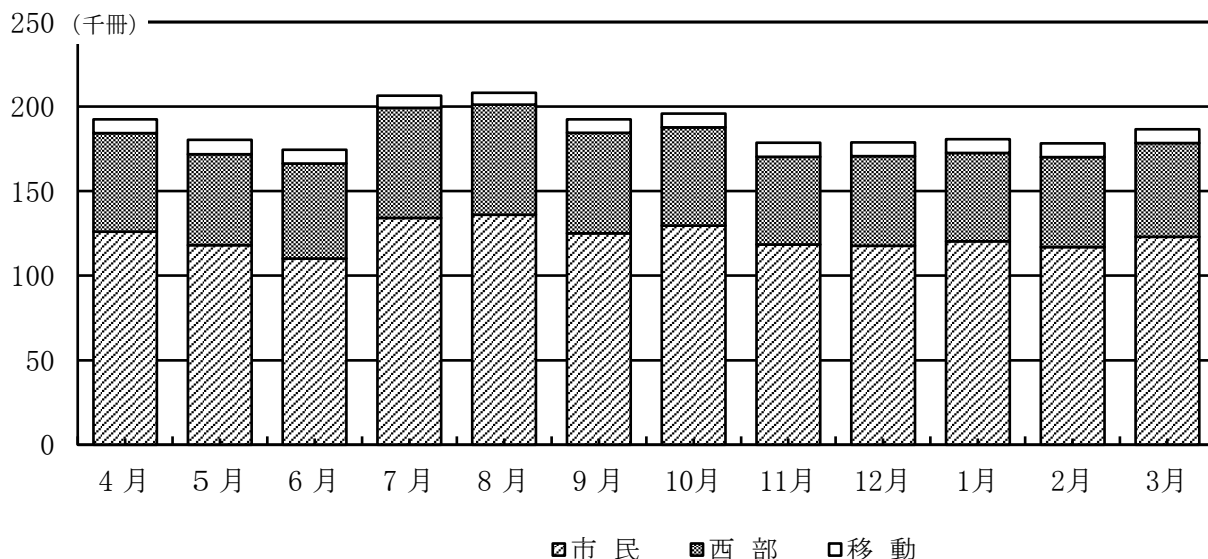

(2) 貸出人数

(単位:人)

区分	4月	5月	6月	7月	8月	9月	10月	11月	12月	1月	2月	3月	合計
市民	45,354	40,424	33,114	39,518	38,875	37,077	38,284	35,115	33,512	34,644	34,196	36,654	446,767
西部	11,059	9,603	10,914	12,068	12,210	11,492	11,324	10,187	9,747	10,002	10,088	10,898	129,592
移動	998	1,037	1,008	868	859	1,022	1,027	1,051	1,006	997	1,037	1,005	11,915
合計	57,411	51,064	45,036	52,454	51,944	49,591	50,635	46,353	44,265	45,643	45,321	48,557	588,274

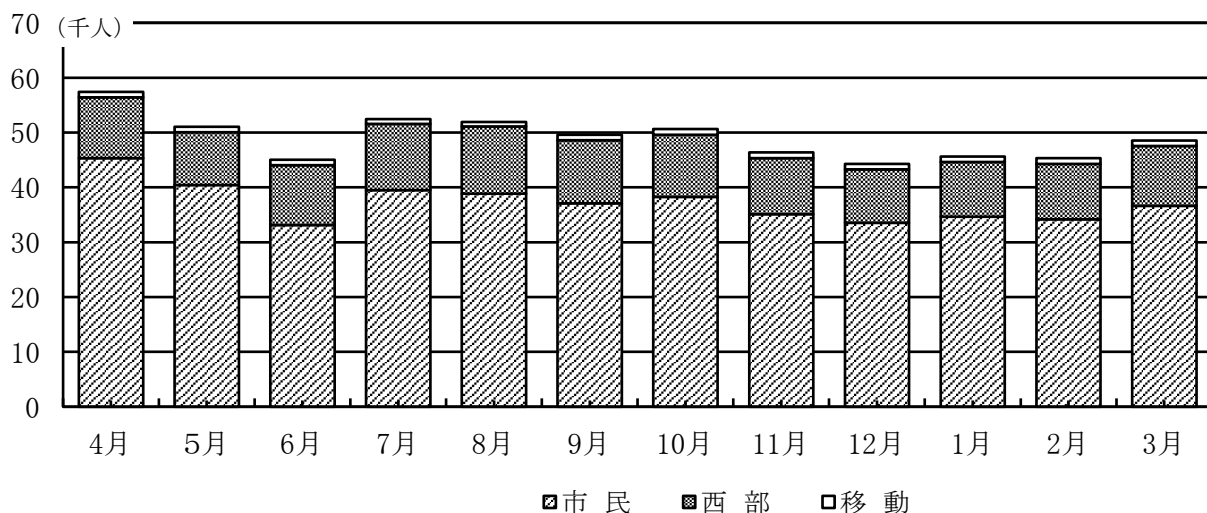

4. 図書館地区別利用状況

(登録者ベースの年間利用回数合計)

地 区		利用回数 (回)
市 内	明石・西明石	258,699
	大久保	94,006
	魚住	65,609
	二見	22,788
市 外	神戸市	123,929
	その他	15,505
計		580,536

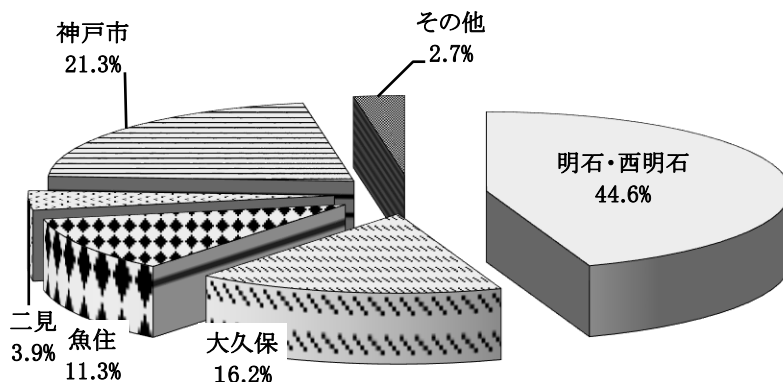

※団体貸出は含まず

5. 図書館年齢別利用状況

(登録者ベースの年間利用回数合計)

年齢 (歳)	利用回数 (回)
0～9	25,641
10～18	47,725
19～29	28,754
30～39	65,046
40～49	109,344
50～59	93,071
60以上	210,955
男	234,023
女	346,513
計	580,536

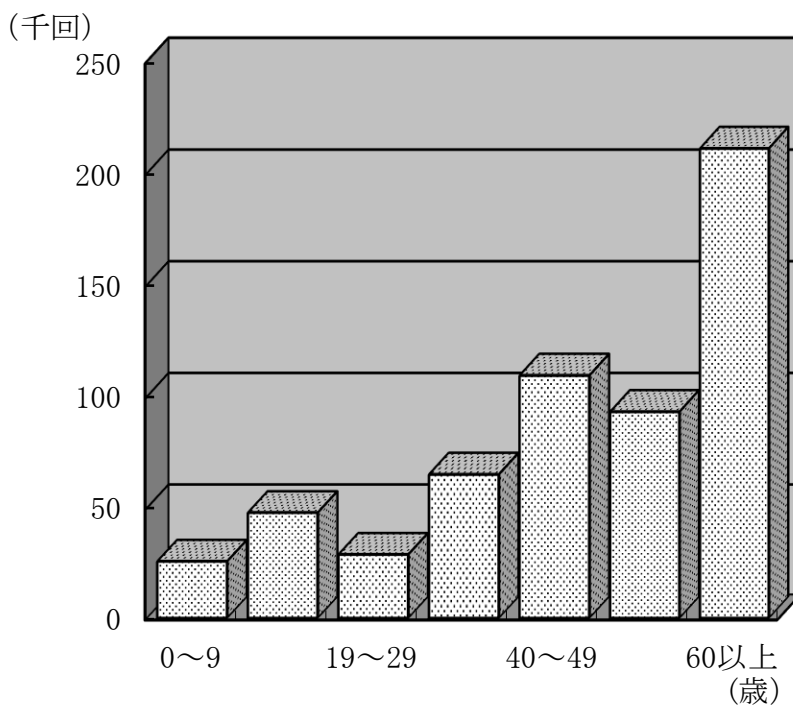

※団体貸出は含まず

6. 1日当りの利用 ・ 1ステーション当りの利用

区 分	市民図書館	西部図書館
年間開館日数	340日	295日
1日当たり貸出冊数	4,339冊	2,312冊
1日当たり貸出人数	1,314人	439人

区 分	移動図書館
年間稼働日数	234日
延ステーション (S) 数	885 S
1S当たり貸出冊数	108冊
1S当たり貸出人数	13人

7. ベストリーダー

順位	一般書		児童書	
	書名		書名	
	著者名		著者名	
市民図書館	1	52ヘルツのクジラたち 町田 そのこ	ぺんぎんたいそう 齋藤 楨	
	2	あきない世傳金と銀 10 高田 郁	くつついた 三浦 太郎	
	3	白鳥とコウモリ 東野 圭吾	ぶーぶーぶー こかぜ さち	
	4	希望の糸 東野 圭吾	くだもの 平山 和子	
	5	マスカレード・イブ 東野 圭吾	じゃあじゃあびりびり まつい のりこ	
西部図書館	1	52ヘルツのクジラたち 町田 そのこ	そらまめくんのベッド なかや みわ	
	2	ブラック・ショーマンと名もなき町の殺人 東野 圭吾	かいけつゾロリのクイズ王 原 ゆたか	
	3	希望の糸 東野 圭吾	かいけつゾロリなぞのスパイと100本のバラ 原 ゆたか	
	4	そして、バトンは渡された 瀬尾 まいこ	かいけつゾロリのはちやめちやテレビ局 原 ゆたか	
	5	白鳥とコウモリ 東野 圭吾	かいけつゾロリのだ・だ・だ・だいぼうけん! 前編 原 ゆたか	
移動図書館	1	流浪の月 凧良 ゆう	おつきさまこんばんは 林 明子	
	2	52ヘルツのクジラたち 町田 そのこ	くれよんのくろくん なかや みわ	
	3	白鳥とコウモリ 東野 圭吾	くろくんとふしぎなともだち なかや みわ	
	4	クスノキの番人 東野 圭吾	チャレンジミッケ! 5 ウォルター・ウィック	
	5	ブラック・ショーマンと名もなき町の殺人 東野 圭吾	発明発見大探検 藤子・F・不二雄	

8. 市民1人当たりの利用

年度	H29	H30	R1	R2	R3
人口 (人)	296,633	298,399	299,021	299,623	304,108
蔵書数 (冊)	1.9	2.0	2.0	2.0	2.0
図書費 (円)	139	138	142	143	129
貸出冊数 (冊)	8.3	8.1	8.1	6.7	7.4
登録率(市在住) (%)	18.9	19.9	21.2	22.9	21.6

9. リクエスト・サービス

(単位：件)

区分	予約件数	うち窓口	うち電話	うちOPAC	うちWEB
市民図書館	211,974	26,007	781	15,552	169,634
西部図書館	98,049	10,041	281	5,614	82,113
移動図書館	28,194	5,518	74	266	22,336

10. コピー・サービス

	コピー件数	コピー枚数	うち白黒枚数	うちカラー枚数
市民	2,432	13,721	12,549	1,172
西部	798	3,628	3,457	171

11. 障害者サービス

(1) 利用登録者数(令和4年3月末現在)

ユニバーサル・サービス登録	47人
宅配サービス利用登録	22人

(2) 点字・デージー図書利用状況

区分	合計冊数
点字貸出冊数	9冊
デージー貸出冊数	763冊

(3) 宅配サービス利用状況

貸出人数	198人 (のべ)
貸出冊数	1,617冊

(4) 郵送貸出サービス利用状況

貸出人数	14人 (のべ)
貸出冊数	43冊

(5) 点字図書・点字データ製作状況 (令和4年3月現在)

明石点灯会(ボランティア)	34人
点字図書製作タイトル数	4タイトル
点字データ製作タイトル数	2タイトル
その他	大活字図書目録

12. 団体貸出（団体名及び貸出冊数）

（単位：冊）

団体名	一般	児童	ほか	計
図書館ボランティア	33	430	4	467
兵庫県立図書館	0	5	0	5
市史編纂室ほか明石市機関	212	950	0	1,162
厚生館	3,166	2,496	0	5,662
保育園・こども園など	26	12,658	6	12,690
小学校	179	6,892	0	7,071
中学校	28	68	2	98
児童クラブ	23	4,742	4	4,769
介護施設・老人ホーム・病院など	864	1,842	4	2,710
文庫・おはなしサークルなど	347	1,452	2	1,801
事業所など	0	48	0	48
計	4,878	31,583	22	36,483

13. 電子図書館サービス

(1) 電子図書館利用登録者数

（単位：人）

月	4月	5月	6月	7月	8月	9月	10月	11月	12月	1月	2月	3月	合計
登録者数	452	335	410	565	499	378	374	315	306	355	341	397	4,727

(2) 電子図書館コンテンツ貸出状況

（単位：回）

月	4月	5月	6月	7月	8月	9月	10月	11月	12月	1月	2月	3月	合計
閲覧回数	731	1,116	1,172	1,107	1,080	900	555	651	466	643	690	782	9,893
貸出回数	346	502	450	465	510	424	287	318	209	335	307	368	4,521

14. デジタルアーカイブサービス

ADEAC総アクセス数

月	4月	5月	6月	7月	8月	9月	10月	11月	12月	1月	2月	3月	合計
アクセス数	18,349	19,164	18,052	19,293	20,132	21,874	23,888	27,403	19,214	24,001	18,342	23,876	253,588

15. 放課後ブックサークル

1カ所・1カ月あたりの貸出冊数	稼働場所	稼働期間	総貸出冊数
65 冊	28ヶ所	12ヶ月 (2021年4月～2022年3月)	21,840冊

16. 相互協力

(1) 資料借受冊数

区 分	市民図書館		西部図書館	
兵庫県立図書館	27 冊		9 冊	
県 内	204 館	351 冊	109 館	168 冊
県 外	4 館	6 冊	0 館	0 冊

(2) 資料貸出冊数

区 分	市民図書館		西部図書館	
兵庫県立図書館	0 冊		0 冊	
県 内	339 館	743 冊	99 館	144 冊
県 外	7 館	8 冊	1 館	1 冊

17. 会議室等の利用状況

(単位：回)

利用月	会議室利用回数	研修室利用回数
4 月	11	12
5 月	13	17
6 月	14	17
7 月	16	24
8 月	11	14
9 月	5	13
10 月	12	15
11 月	16	15
12 月	9	17
1 月	7	10
2 月	14	13
3 月	6	17
合 計	134	184

西部館の会議室等の利用状況は、例えば「午前・午後」でおなじ利用者が連続で使用している場合でも、午前で1カウント、午後で1カウントとする。

Ⅶ 図書館行事

1. あかし市民図書館

(1) 定例行事

行事	実施日	実施内容	参加人数
おはなし会	毎月第2・第4土曜日	読み聞かせ、ストーリーテリング (1) 4歳児～幼稚園児 (2) 小学生	23回実施 302人 ※中止1回
おやこでえほん	毎月第2・第4火曜日	読み聞かせ（3歳児以下）	24回実施 345人
どよのえほんの会	毎月第1土曜日	絵本の読み聞かせ	11回実施 184人
おやこ劇場のおはなしひろば	毎月第1火曜日	読み聞かせ、おりがみなど	6回実施 92人 ※中止5回
てづくり会	隔月	てづくり工作の会 ※工作キット配布形式に内容変更して実施	6回実施 120人
すくすく・すいようタイム	毎月第2水曜日	育児相談、読み聞かせやふれあい遊び	※中止 代替行事を開催
にこにこ・かみしばい	毎月第4土曜日	かみしばいの読み聞かせ	12回実施 268人
DVD上映会 こども	毎月第4日曜日	DVDの上映	12回実施 158人
DVD上映会 大人	毎月第4日曜日	DVDの上映	12回実施 68人

※新型コロナウイルス感染症拡大抑止のため

(2) 行事

行事	実施日	実施内容	参加人数
おはなしにいさんの会	随時	おはなしにいさんによる「いきなりおはなし会」	23回実施 218人
すくすく子育てサポート	毎月3回	保育士による育児相談と読み聞かせ、ふれあい遊び等と託児 ※すくすくすいようタイム等の代替	36回実施 134人
育児コンシェルジュ	毎月3回	保育士による育児相談と子どもの見守り ※すくすくすいようタイム等の代替	36回実施 44人
おうちで！おはなしたべちゃえ（応募作品展示）	4/21～4/30	ワークシートと関連資料の展示	8人
ハイキング・サファリ（春の読書週間）	4/24～5/9	動物をテーマにしたクイズラリーとブックリストの配布	52人

行事	実施日	実施内容	参加人数
ほんとのおおきさ図鑑（春の読書週間）	4/24～5/9	背や足の大きさを実際の動物のスケールと比べ学べる展示	360人
おうちでおはなし会バッグ（春の読書週間）	4/24～5/9 ※なくなり次第終了	スタッフが選ぶ絵本セットの貸出とエコバッグのプレゼント	15人
コンシェルジュツアー	3/31～4/14	図書館の使い方をタブレットを使って紹介	29人
ぬいぐるみのおとまり会（春の読書週間）	5/1	おはなし会、ぬいぐるみのおとまり、アルバムのプレゼント	10人
ほん工房「自分で本をつくってみよう！」	6/12～6/25 ※なくなり次第終了	自宅でできる製本(和綴じ)キットの配布。お手本動画配信(電子図書館)	20人
修理工房「文庫本がハードカバーに大変身！」	6/19～7/2 ※なくなり次第終了	自宅でできる修理キットの配布。お手本動画配信(電子図書館)	15人
司書のセレクト「中身の見えない本」(たこ文庫)	6/30～7/5	本の中身が見えないようにして、普段読まない本との出会いをつくる企画展示	16人
夏休み応援ラボ「作文の研究室」	7/23	自由研究に役立つ読書感想文の書き方講座	10人
夏休み応援ラボ「新聞の研究室」	7/28	自由研究に役立つ思い出新聞作成講座	10人
夏休み応援ラボ「南極の研究室」	7/30	自由研究に役立つ南極派遣の実体験に基づいた講座	10人
へいわってなあに？	8/6～8/16	平和への意識を高める参加型展示 ※平和のおはなし会代替	投稿258枚
夏休み応援ラボ「漢字の研究室」	8/6	自由研究に役立つ魚の漢字と旬の魚について学ぶ講座	10人
こわいおはなし会	8/10～8/16	1人(家族)で聞く録音おはなし会	143組
夏休み応援ラボ「妖怪の研究室」	8/11	自由研究に役立つ災害を怪談に仕立てて学ぶ講座	6人
本をえらんでみよう！(1日図書館員)	8/18～8/20 ※展示は8/29まで	本を選び紹介文を展示する図書館員の仕事体験	33人
図書館調べ隊「ひゃっか王からの挑戦状」	8/23～8/25	ポプラ社の企画と連動した、百科事典の調べ方や使い方を学べる謎解きゲーム	40人
夏のおはなし会	8/29	プロジェクターを使用した特別なおはなし会	15人
コンシェルジュツアー「使って便利！図書館おたすけMAP&よくある質問QandA」	9/19～9/30	よくある質問への回答を配架図とQ&Aにして展示紹介・配布する非接触型図書館ツアー。各種利用案内も配布。	配布82枚
司書のセレクト「なかみのみえない絵本」(たこ文庫)	9/25, 26	本の中身が見えないようにして、普段読まない本との出会いを作る企画展示	18人
ぶらぶらライブラリー 本とともに史跡をめぐろう(秋の読書月間)	11/6	本を使った史跡巡りの楽しみ方を紹介する地域学講座	8人

行事	実施日	実施内容	参加人数
おもしろい本を届ける ライツ社の出版技(秋の読書月間)	11/13	明石の出版社による本の出版と出版業界に関する講座&トークセッション	13人
年賀状講座	12/4	年賀状と工作の講座	10人
本をえらんでみよう！(1日図書館員)	12/17～12/19 ※展示は12/28まで	本を選び紹介文を展示する図書館員の仕事体験	108人
図書館福袋	1/4～ ※なくなり次第終了	図書館員がテーマごとに選んだ3冊を貸出	70セット
5周年：サンクスアニバーサリー「あかし市民図書館のあゆみ」	1/24～1/30	5年間の活動を写真や図書館ニュースで振り返る展示	-
5周年：サンクスアニバーサリー「突撃！となりの図書館さん」	1/24～1/31	近隣の図書館紹介と各館長のたこ文庫インタビュー	-
5周年：サンクスアニバーサリー「あかし市民図書館にお宝が！？」	1/24～1/30	所蔵しているサイン本や色紙などを展示	-
5周年：サンクスアニバーサリー「たこ文庫の人2022」	1/27～2/28	明石で活躍する8名にたこ文庫インタビュー	-
5周年：サンクスアニバーサリー「“マイたこ文庫”をシェアしてみよう！」	1/29	新コンテンツのマイたこ文庫の紹介・広報	10人
5周年：サンクスアニバーサリー「5周年記念メモリアルシールプレゼント」	1/24～1/30 ※各日数量限定配布	歴代の周年ポスターをシールにしてプレゼント	3506枚
5周年：サンクスアニバーサリー「開館5周年！みんなでつくろう“祝鯛”」	1/24～1/30	利用者からのメッセージ募集	118投稿
5周年：サンクスアニバーサリー「Library of the year 2021 優秀賞・オーディエンス賞 W受賞記念展」	1/24～1/30	受賞報告と受賞理由となった活動の紹介展示	-
冬のおたのしみ会	2/4	図書館スタッフによる読み聞かせ	9人
ほん工房「自分で本をつくってみよう！」	2/5～2/18 ※なくなり次第終了	自宅でできる製本(和綴じ)キットの配布。お手本動画配信(電子図書館)	20セット
修理工房「文庫本がハードカバーに大変身！」	2/19～3/4 ※なくなり次第終了	自宅でできる修理キットの配布。お手本動画配信(電子図書館)	15セット
PROFILE MY TAKOBUNKO 2022	3/19～3/21 ※なくなり次第終了	たこ文庫を使ったプロフィール帳作成キットの配布	50部
おうちでおはなしたべちゃえ	3/20～3/21 ※なくなり次第終了	食べ物が出てくる絵本を使って、ワークシートを作るキットの配布	20人
まちなかウォーク「あるく・みる・きく 明石の港まち」	3/21	まち歩きと郷土の講座	9人

(3) 連携関係

行事	実施日	実施内容（連携先）	参加人数
まちかどミニコンサート	5/16, 7/18, 9/19 12/19, 1/16, 3/20	地元で活躍するアーティストのミニコンサートと本の紹介 (明石文化国際創生財団)	6回実施 111人
外国人による世界のお話会	2/6, 2/20, 3/13	外国人による自国の歴史や文化の講座	44人
ブルーナさんの絵本と一緒に楽しみませんか「明石市立図書館による絵本の読み聞かせ」(出張ブックトーク)	7/24, 8/7	ディック・ブルーナの絵本の朗読と関連資料のブックトーク(明石市立文化博物館)	41人
夏休み応援ラボ「SDGsの研究室」	8/14	自由研究に役立つクリーンエネルギーや明石のエコ活動についての講座(明石市市民生活局環境室環境総務課、エコウイングあかし)※夏のおたのしみ会代替	10人
知ってほしい里親のこと聴いてほしい子どもたちの声(DVD上映会)	10/3	里親月間に連動した里親・養子縁組制度に関するDVD上映会(明石こどもセンターさとおや課)	25人
おひるま星空トーク&星空ナイトウォッチング☆	10/15	天文科学館学芸員による宇宙飛行士の話や図書館員によるミニブックトークとパピオスあかし屋上広場を使用した星空観望会(明石市立天文科学館)	12人
コロタイプ印刷を体験してみよう！(秋の読書月間)	10/31	100年以上前の写真に用いられていたコロタイプ印刷技術の体験ワークショップ(株式会社 便利堂)	60人
明石にじいろキャンペーン「あなたもソジトモになろう！」	12/4	SOGIEやLGBTQ+に関する理解とソジトモを広げる講座(明石市政策局SDGs推進室)	8人
ブックカバーのプレゼント	2/1～2/14	パピオスあかし5周年を記念してブックカバーの配布(ジュンク堂書店明石店・ナガサワ文具センターパピオスあかし店)	-
明石市立天文科学館コラボイベント★おひるま星空トーク 井上館長の「時間の日本史」	2/13	天文科学館井上館長による時間の日本史のお話や図書館員によるミニブックトーク(明石市立天文科学館)	14人
明石高専テクノカフェ「withコロナ時代の避難所問題」	3/18	地域市民向けに学校の取り組みや研究内容を紹介し、学ぶ講座(明石工業高等専門学校)	5人

(4) 市民による夢の図書館プロジェクト

行事	実施日	実施内容	参加人数
市民による夢の図書館プロジェクト ワークショップ	12/12	活動についてのワークショップ	16人
市民による夢の図書館プロジェクト ワークショップ	2/27	活動の報告会とメンバー交流	※中止

行事	実施日	実施内容	参加人数
かみしばい&読み聞かせ	毎月第4土曜日	紙芝居と絵本の読み聞かせ	89人 ※中止6回
切手あそび	毎月第3水曜日	切手に親しむ講座	44人 ※中止3回
大人のための絵本セラピー	毎月第4木曜日	絵本セラピー	47人 ※中止4回
おりがみと絵本	5/9, 7/11, 11/28, 1/23	折り紙を楽しむ会	42人
書架整理	毎週木曜日	返本・書架整理	165人 ※中止14回
大人のための朗読劇	4/8, 10/14	平家物語の朗読や大人向けの読み聞かせ	30人
ボイス 大人のための朗読会	5/20	向田邦子作品の大人向け朗読会	10人
おとなのためのおはなし会	3/23	大人向けの朗読会	15人
声のかけ橋朗読会	3/28	大人向けの朗読会	14人

※新型コロナウイルス感染拡大抑止等のため

(5) 資料展示

展示	実施期間	展示内容
テーマ展示（一般）	4/1～4/30	春を読む
	4/6～4/15	追悼 橋田壽賀子さん
	4/15～4/28	祝2021年本屋大賞
	4/24～5/9	特設展示 SDGsの本棚 目標⑭⑮
	5/1～5/27	防災
	5/10～6/14	特設展示 SDGsの本棚 SDGsとは？入門編
	6/4～6/30	「美しい」世界をのぞく
	6/16～7/9	特設展示 SDGsの本棚 目標⑤
	6/24～6/30	追悼 立花隆さん
	6/21～7/19	活動紹介展示 男性よ、絵本を抱け！
	7/1～7/31	stargazing～天体観測～
	7/10～8/6	特設展示 SDGsの本棚 目標⑦⑬
	7/16～7/30	第165回 芥川賞直木賞
	7/22～7/30	追悼 那須正幹
	8/1～8/31	ホラー
8/7～8/31	特設展示 SDGsの本棚 目標⑩⑯	

展示	実施期間	展示内容
テーマ展示（一般）	8/23～9/5	たこ屋台展示～たこ文庫の人2021～ 金井さんのたこ文庫
	9/1～9/30	気持ちをまるくしましょう
	9/6～9/20	建築パース・デザインの本
	9/1～9/30	特設展示 SDGsの本棚 目標③⑥
	9/6～9/19	たこ屋台展示～たこ文庫の人2021～ 吉田さんのたこ文庫
	9/20～10/3	たこ屋台展示～たこ文庫の人2021～ 井本さんのたこ文庫
	10/1～10/31	朝茶は福が増す
	10/1～10/18	特設展示 SDGsの本棚 目標①⑫
	10/20～11/20	特設展示 SDGsの本棚 目標⑧⑨
	10/4～10/17	たこ屋台展示～たこ文庫の人2021～ 題府さんのたこ文庫
	10/18～10/31	たこ屋台展示～たこ文庫の人2021～ 吉田さんのたこ文庫
	11/1～11/30	おうちで一献
	11/21～12/28	特設展示 SDGsの本棚 目標②
	11/11～11/26	追悼 瀬戸内寂聴
	11/1～11/14	たこ屋台展示～たこ文庫の人2021～ 林さんのたこ文庫
	11/15～11/28	たこ屋台展示～たこ文庫の人2021～ 久保さんのたこ文庫
	11/29～12/12	たこ屋台展示～たこ文庫の人2021～ 梶原さんのたこ文庫
	12/1～12/28	ゆげ
	1/4～1/31	Let's begin! 大切な私時間
	1/4～1/31	特設展示 SDGsの本棚 目標④⑪
	1/15～1/20	追悼 笹本稜平さん
	1/19～1/29	第166回 芥川賞直木賞
	1/27～2/28	あかしやねん
	1/29～2/14	追悼 松岡享子さん
	2/1～2/28	旅する
	2/1～2/28	特設展示 SDGsの本棚 目標⑰
	2/1～2/14	追悼 石原慎太郎さん
	2/5～2/14	追悼 西村賢太さん
	3/1～3/31	「わたし」のコレクション
	3/1～3/31	特設展示 SDGsの本棚 目標①～⑰ +教えて! 「わたしのSDGs」

展示	実施期間	展示内容
テーマ展示（一般）	3/4～3/31	戦争と平和の絵本
	3/7～3/31	追悼 西村京太郎さん
テーマ展示（児童）	4/1～4/30	テッパン！絵本
	5/27	追悼 エリックカール
	5/1～5/27	アイス
	6/4～6/30	チクタク時間の本
	6/16～7/19	いくつのえほん
	7/1～7/31	麺類大集合！
	8/1～8/31	夜はふしぎ、夜は楽し
	9/1～9/30	おじいちゃん・おばあちゃん
	10/1～10/31	魔法使い・魔女の本棚
	11/1～11/30	どんないろがすき？
	12/1～12/28	あったかほっこり冬を楽しむ
	1/4～1/31	コトバのすすめ
	2/1～2/28	にゃん・にゃん・にゃん
	3/1～3/31	のりもの
	テーマ展示（ティーンズ）	4/1～4/30
5/1～5/27		みどりに関する本
6/4～6/30		雨 ～rain～
7/1～7/31		こじんまりサマー
8/1～8/31		clear ～透明～
9/1～9/30		POP☆CULTURE
10/1～10/31		スター大集合！
11/1～11/30		フォトジェニック
12/1～12/28		おうち時間を楽しもう！
1/4～1/31		笑える本あつめました。
2/1～2/28		伝える、伝わる
3/1～3/31		I LOVE ANIMALS
ふるさと展示		3/26～4/4
	12/24～5/17	文化財資料(ガラスケース)展示 寒さに負けない暖房道具
	5/19～11/17	文化財資料(ガラスケース)展示 100年前の明石公園
	11/17～3/31	文化財資料(ガラスケース)展示 寒さに負けない暖房道具
イベント展示	6/30～7/19	七夕展示
	7/12～7/19	日本標準時制定135周年「あなたの好きな国の人は今なにしてる？」
	7/22～8/31	ナビカード展示「#夏 #ラボ #ナビ #100 #2021」

展示	実施期間	展示内容
イベント展示	8/18～8/29	本をえらんでみよう！（1日図書館員）
	9/12～9/20	おりがみと絵本(展示)
	10/20～11/7	しかけ絵本のせかい
	11/1～11/15	秋の読書月間～本の深みへ～「図書館にしかない本の使い方 ビジネス編」
	12/4～12/25	おしえてアンケート「サンタにおしえて★あなたのほしいもの」
	12/17～12/19	本をえらんでみよう！（1日図書館員）
	2/16～2/28	ビジネス展示 業界紙百景(業界誌フェア)
研修室等 館内パネル展示	6/4～6/30	男女共同参画週間 (ウイズあかし：あかし男女共同参画センター)
	7/13～7/21	安心・安全のまち 明石 (明石市総合安全対策室)
	7/21～8/29	明石市立文化博物館開館30周年記念 夏季特別展 美術館に行こう！ディック・ブルーナに学ぶモダン・アートの楽しみ方 (明石市立文化博物館)
	9/1～9/10	認知症あんしんプロジェクト展示 (明石市福祉局高齢者総合支援室)
	9/11～9/17	自殺予防週間 (あかし保健所相談支援課)
	9/18～9/28	動物愛護ポスターコンクール (明石市市民生活局環境室あかし動物センター)
	9/30～10/7	知ってほしい里親のこと聴いてほしい子どもたちの声 (明石こどもセンターさとおや課)
	10/8～10/17	瀬戸内海環境保全推進ポスター原画展 (公益社団法人 瀬戸内海環境保全協会)
	10/23～10/31	秋の読書月間～本の深みへ～「コロタイプって何？」 (株式会社 便利堂)
	11/10～11/18	税金展 (明石税務署)
	11/20～12/28	明石にじいろキャンペーン「ひろげよう！ソジトモの輪っ！」 (明石市政策局SDGs推進室)
	12/22～1/11	子どもに伝えたい「本」感動大賞 (明石市教育委員会青少年教育課)
	2/4～2/18	手話展示 (明石市福祉局障害福祉課)
	3/14～3/23	自殺予防展示 (あかし保健所相談支援課)

2. 西部図書館

(1) 定例行事

行事	実施日	実施内容	参加人数
おはなし会	毎月第2・第4金曜日	読み聞かせ（4～5歳児対象）	23回実施 123人 ※中止1回
どよのえほんの会	毎月第1・第3土曜日	読み聞かせ (1) 3～5歳児対象 (2) 5歳児以上	24回実施 159人
おやこでえほん	毎月第2・第4火曜日	読み聞かせ (1) 2歳児以下 (2) 3歳児以上	23回実施 213人 ※中止1回
すくすく・すいようタイム	毎月第3水曜日	読み聞かせ、本の紹介など	※中止 託児サービスで代替
託児サービス	月2回	図書館利用のための託児 ※すくすく・すいようタイムの代替として12回追加実施	36回実施 79人
にこにこ・かみしばい	毎月第4土曜日	紙芝居読み聞かせ	12回実施 89人
DVD上映会 こども	毎月第3日曜日	DVDの上映	12回実施 115人
DVD上映会 大人	毎月第3日曜日	DVDの上映	12回実施 31人
てづくり会	隔月	てづくり工作の教室 ※キット配布式に内容変更	6回実施 120人

※新型コロナウイルス感染症拡大抑止のため

(2) 行事

行事	実施日	実施内容	参加人数
おはなしにいさんの会	随時	おはなしにいさんによる「いきなりおはなし会」	12回実施 56人
ハイキング・サファリ (春の読書週間)	4/24～5/9	動物をテーマにしたクイズラリーとブックリストの配布	105人
おうちでおはなし会バッグ（春の読書週間）	4/24～5/9 ※なくなり次第終了	スタッフが選ぶ絵本セットの貸出とエコバッグのプレゼント	15人
ほんとのおおきさ図鑑（春の読書週間）	4/24～5/9	背や足の大きさを実際の動物のスケールと比べ学べる展示	31人
ほん工房「自分で本をつくってみよう！」	6/12～6/25 ※なくなり次第終了	自宅でできる製本(和綴じ)キットの配布。お手本動画配信(電子図書館)	21人
修理工房「文庫本がハードカバーに大変身！」	6/19～7/2 ※なくなり次第終了	自宅でできる修理キットの配布。お手本動画配信(電子図書館)	15人

行事	実施日	実施内容	参加人数
夏休み応援ラボ「作文の研究室」	7/25	自由研究に役立つ読書感想文の書き方講座	10人
夏休み応援ラボ「新聞の研究室」	7/28	自由研究に役立つ思い出新聞作成講座	10人
夏休み応援ラボ「南極の研究室」	7/30	自由研究に役立つ南極派遣の実体験に基づいた講座	10人
夏休み応援ラボ「水辺の研究室」	8/5	自由研究に役立つため池の生態の講座	16人
夏休み応援ラボ「妖怪の研究室」	8/11	自由研究に役立つ妖怪を通じた防災講座	16人
こわいおはなし会	8/8	怪談や幽霊の物語の読み聞かせ	18人
へいわのおはなし会	8/14	平和に関する絵本の読み聞かせ	2人
本をえらんでみよう！(1日図書館員)	8/18～8/20 ※展示は8/31まで	本を選び紹介文を展示する図書館員の仕事体験	13人
図書館調べ隊「ひゃっか王からの挑戦状」	8/25～8/27	ポプラ社の企画と連動した、百科事典の調べ方や使い方を学べる謎解きゲーム	14人
年賀状講座	12/4	年賀状と工作の講座	3人
クリスマスコンサート	12/5	図書館で実施するミニコンサート	21人
冬のおはなし会	12/26	冬にまつわる絵本の読み聞かせやクイズ	9人
図書館福袋	1/4～ ※なくなり次第終了	図書館員がテーマごとに選んだ3冊を貸出	26人
ほん工房「自分で本をつくってみよう！」	2/5～2/18 ※なくなり次第終了	自宅でできる製本(和綴じ)キットの配布。お手本動画配信(電子図書館)	20人
おはなしたべちゃえ「おかしなおはなし会」	2/12	おかしが出てくる絵本や紙芝居の読み聞かせとおかしのシルエットクイズ	9人
修理工房「文庫本がハードカバーに大変身！」	2/19～3/4 ※なくなり次第終了	自宅でできる修理キットの配布。お手本動画配信(電子図書館)	15人
本をえらんでみよう！(1日図書館員)	3/11～3/13 ※展示は3/27まで	本を選び紹介文を展示する図書館員の仕事体験	35人

(3) 連携関係

行事	実施日	実施内容 (連携先)	参加人数
まちかどミニコンサート	6/13, 10/10, 2/13	地元で活躍するアーティストのミニコンサートと本の紹介 (明石文化国際創生財団)	3回実施 51人

行事	実施日	実施内容（連携先）	参加人数
知ってほしい里親のこと 聴いてほしい子どもたちの 声（パネル展示）	10/1～10/15	里親月間に連動した里親・養子縁組制度 に関するパネルと関連資料の展示（明石 こどもセンターさとおや課）	-
明石にじいろキャンペーン 「ひろげよう！ソジトモの 輪っ！」	11/20～12/28	SOGIEやLGBTQ+に関する理解とソジトモ を広げるポスター&資料展示（明石市政 策局SDGs推進室）	-
明石にじいろキャンペーン 「あなたもソジトモになろ う！」	12/11	SOGIEやLGBTQ+に関する理解とソジトモ を広げる講座（明石市政策局SDGs推 進室）	7人
子どもに伝えたい「本」感 動大賞	12/22～1/11	「本」感動大賞の代表作品とその資料展 示（明石市教育委員会青少年教育課）	-
星空教室&星空ナイト ウォッチング	2/23	天文科学館学芸員による「天体観測と星 座」についてのお話と、図書館員による ブックトークと観望会（明石市立天文科学 館）	10人

(4) 市民による夢の図書館プロジェクト

行事	実施日	実施内容	参加人数
夏のおはなし会（「はとの 会」20周年記念おはなし会）	7/31	大型絵本のよみきかせや、パネルシア ター、大型ペープサートを実施	21人
おとなのためのおはなし会	3/25	大人向けの朗読会	15人

(5) 資料展示

展示	実施期間	展示内容
テーマ展示（一般）	4/1～4/30	たまご
	4/6～4/15	追悼 橋田壽賀子さん
	4/15～4/18	祝2021年本屋大賞
	5/1～5/23	みどりに親しむ
	6/1～6/30	野鳥観察
	6/1～6/13	追悼 エリック・カールさん
	7/1～7/31	はずむハート♡とびだす心臓
	7/22～8/3	第165回芥川賞直木賞
	7/23～8/28	追悼 那須正幹
	8/1～8/31	魅惑の”石”
	9/1～9/30	もしもの時に備える
	10/1～10/31	ノスタルジック
	10/23～10/31	追悼 山本文緒さん
	11/2～11/30	世界の料理
11/11～11/24	追悼 瀬戸内寂聴	

展示	実施期間	展示内容
テーマ展示（一般）	12/1～12/28	新年の準備
	1/4～1/30	今年こそやったるで
	1/15～1/20	追悼 笹本稜平
	1/20～1/30	第166回 芥川・直木賞
	2/1～2/27	日記～いつかの誰かの今を読む～
	2/1～2/17	追悼 松岡享子さん
	2/1～2/17	追悼 石原慎太郎さん
	3/1～3/31	繕い、愛おしむ
	3/8～3/13	追悼 西村京太郎
テーマ展示（児童）	4/1～4/30	パンの本
	5/1～5/23	すいり・なぞとき・ミステリー
	6/1～6/30	はかってみよう
	7/1～7/31	冒険・探検・アドベンチャー
	8/1～8/31	ちょっとチャレンジ！背のび絵本
	9/1～9/30	おばあちゃん・おじいちゃん
	10/1～10/31	登山を楽しもう！
	11/2～11/30	むかしむかし・・・
	12/1～12/28	冬至って知ってる？
	1/4～1/30	未来の世界
	2/1～2/27	手紙をかこう
	3/1～3/31	春がくる！
	テーマ展示（ティーンズ）	4/1～4/30
5/1～5/23		5月病に負けない！
6/1～6/30		やってみたい！SNS
7/1～7/31		本で旅する世界遺産
8/1～8/31		海の生き物に会いに行こう！
9/1～9/30		月を見あげて
10/1～10/31		VOICE
11/2～11/30		読書のススメ
12/1～12/28		氷と雪の世界
1/4～1/30		カッコイイ大人になるために
2/1～2/27		〇〇かもしれない
3/1～3/31		ワンダーワールド
イベント展示	3/30～4/18	スタッフ8たこ（イベントの代替展示）
	3/27～4/11	音楽をもっと身近に♪

展示	実施期間	展示内容
イベント展示	6/12～6/25	ほん工房
	6/19～6/30	修理工房
	7/22～8/31	ナビカード展示「#夏 #ラボ #ナビ #100 #2021」
	8/3～8/25	スタッフ8たこ（イベントの代替展示）
	8/14～8/25	へいわのおはなし会
	8/18～8/31	本をえらんでみよう！（1日図書館員）
	9/26～10/31	SDG s をはじめよう！
	10/20～11/7	しかけ絵本のせかい
	11/2～11/14	秋の読書月間～ちょっと見せます図書館の中～ 「開館22周年記念～書庫熟成本をどうぞ～」
	11/2～11/14	秋の読書月間～ちょっと見せます図書館の中～ 「ちょっと見せます本の修理」
	12/14～12/28	トライやるたこ2/8(イベントの代替展示)
	2/2～2/27	SDG s の本棚「目標⑦」「目標⑬」
	2/5～2/23	ほん工房
	2/19～2/28	修理工房
	2/24～3/3	星空教室&星空ナイトウォッチング
	3/11～3/27	本をえらんでみよう！（1日図書館員）
	3/11～3/31	どうしてあんなのかな？～絵本で考える～
	3/16～3/31	スタッフ8たこ（イベントの代替展示）

3. 電子図書館

展示	実施期間	展示内容
特集（一般）	4/3～4/9	会話を楽しむ
	4/10～4/16	新しく始めてみる
	4/17～4/23	外に出て春を発見！
	4/24～4/30	鉄道で楽しむ
	5/8～5/14	5月病を吹き飛ばせ！
	5/15～5/21	忙しい朝に役立つお弁当の本
	5/22～5/28	兵庫県の魅力
	5/29～6/4	【不定期開催】こんな本もありますよ
	6/5～6/11	文学を読もう
	6/12～6/18	親・父のはなし
	6/19～6/25	文学を読もう 2
	6/26～7/2	雨の日に本でみる空の本
	7/3～7/9	夏本番！ダイエット

展示	実施期間	展示内容
特集（一般）	7/10～7/16	お疲れのあなたへ 癒やし
	7/17～7/23	お家で外国気分
	7/24～7/30	スポーツ
	7/31～8/6	暑さに負けるな！
	8/7～8/13	怪奇な本
	8/14～8/20	お出かけしよう
	8/21～8/27	うち飲みお役立ち本
	8/28～9/3	お役立ち仕事術を時短に活用
	9/4～9/10	防災
	9/11～9/17	もうすぐ敬老の日
	9/18～9/24	動物に関する本
	9/25～10/1	困ったときに役立つマナー
	10/2～10/8	未来を考える
	10/9～10/15	災害を考えよう
	10/16～10/22	アートを始めよう
	10/23～10/29	乗り物を読む
	10/30～11/5	好きを見つける
	11/6～11/12	親子で一緒にあそぼう！
	11/13～11/19	発達障害についての本
	11/20～11/26	【不定期開催】こんな本もありますよ！
	11/27～12/3	世界に一つだけ！手づくり
	12/4～12/10	年末お役立ち本
	12/11～12/17	楽しむ音楽
	12/18～12/24	おんがくびと
	12/25～12/31	知っているとおもしろいかも!?
	1/1～1/7	お正月休みにのんびり読書
	1/8～1/14	人生の将来設計について役立つ本
	1/15～1/21	シングルマザー・ファーザー
	1/22～1/28	転職を考えている人へ
	1/29～2/4	外国にいる気分を味わえるかも？外国料理
	2/5～2/11	レキシのすすめ
	2/12～2/18	「名」がわかる
	2/19～2/25	手軽に読めるお役立ち本
	2/26～3/4	コトバを究める
3/5～3/11	花・草木	
3/12～3/18	投資についての本	

展示	実施期間	展示内容
特集（一般）	3/19～3/25	ホワイトデー プレゼント
	3/26～3/31	新生活に向けてイメチェン！
	4/1～3/31	ふるさと資料 どなたでもご覧いただけます
特集（児童・子育て）	4/3～4/9	こんな本も、よんでみよう
	4/10～4/16	おうちで おはなし会をひらこう
	4/17～4/23	見るだけでもたのしい虫の本
	4/24～4/30	サイエンス
	5/8～5/14	つよくなりたい！
	5/15～5/21	じぶんでチャレンジしてみよう
	5/22～5/28	おなかペコペコえほん
	5/29～6/4	おやこでたのしむえほん
	6/5～6/11	食べることを考えてみよう
	6/12～6/18	おいしいおはなし
	6/19～6/25	クレヨン王国でおうちで読書
	6/26～7/2	もっと！クレヨン王国でおうちで読書
	7/3～7/9	こわい？べんり？デジタル
	7/10～7/16	虫好きあつまれ！虫とくしゅう
	7/17～7/23	なつやすみのものがたり
	7/24～7/30	スポーツ
	7/31～8/6	夏休み中に読んでみたい一冊
	8/7～8/13	夏の空 わくわく
	8/14～8/20	実験&自由研究を楽しもう1
	8/21～8/27	実験&自由研究を楽しもう2
	8/28～9/3	新学期 スタートに向けて
	9/4～9/10	おでかけ気分を味わっちゃおう！
	9/11～9/17	むかしばなしをよんでみよう
	9/18～9/24	いろいろなことばを知ろう！
	9/25～10/1	恋のものがたり
	10/2～10/8	あしたを かんがえよう
	10/9～10/15	秋空を見上げよう
	10/16～10/22	ハロウィン
	10/23～10/29	大好き!!ペネロペ
	10/30～11/5	おはなし会をひろこう
11/6～11/12	あま〜いおやつがでてくるほん	
11/13～11/19	おすすめ児童書	
11/20～11/26	このナゾがとけるか？ミステリー	

展示	実施期間	展示内容
特集（児童・子育て）	11/27～12/3	すこし早めの冬のものごたがり
	12/4～12/10	おうちでおはなし会♪
	12/11～12/17	冬をたのしくよもう
	12/18～12/24	本だいすき!!
	12/25～12/31	2022年なにしよう？
	1/1～1/7	ふゆやすみによみたい本
	1/8～1/14	楽しくちしきを深めよう！
	1/15～1/21	ともだちとなかよく
	1/22～1/28	楽しくスキンシップ！な絵本
	1/29～2/4	節分！おにがでてくるほん
	2/5～2/11	名作を読む
	2/12～2/18	みる昆虫観察
	2/19～2/25	おいしい読書
	2/26～3/4	ひこ・田中
	3/5～3/11	親子のものごたがり
	3/12～3/18	いろんな機械
	3/19～3/25	しぜんにふれよう
	3/26～3/31	新学期にむけて

改正

平成11年3月30日条例第9号

平成17年6月30日条例第26号

平成27年12月28日条例第42号

令和2年3月26日条例第12号

明石市立図書館条例

(設置)

第1条 市民の教養、調査研究、レクリエーション等に資するため、本市に図書館法（昭和25年法律第118号）第2条に定める図書館を設置する。

(名称及び位置)

第2条 図書館の名称及び位置は、次のとおりとする。

名称 あかし市民図書館

位置 明石市大明石町1丁目6番1号

2 図書館に分館を置き、その名称及び位置は、次のとおりとする。

名称 明石市立西部図書館

位置 明石市魚住町中尾702番地の3

(事務の所管)

第2条の2 図書館の設置、管理及び廃止に関する事務は、地方教育行政の組織及び運営に関する法律（昭和31年法律第162号）第23条第1項の規定により、市長が管理し、及び執行する。

(職員)

第3条 図書館に館長、専門的職員、事務職員その他必要な職員を置く。

(開館時間及び休館日)

第4条 図書館の開館時間及び休館日は、規則で定めるところによる。

(会議室等)

第5条 明石市立西部図書館の会議室及び研修室（以下「会議室等」という。）を使用しようとする者は、あらかじめ市長の許可を受けなければならない。許可された事項を変更しようとするときも同様とする。

2 前項の規定に基づき会議室等の使用の許可を受けた者のうち、図書館法第3条第6号に掲げる事項以外の目的に使用しようとするものは、別表の使用料を納付しなければならない。

3 市長は、公益上その他特に必要があると認めるときは、規則の定めるところにより、前項に規定する使用料を減額し、又は免除することができる。

4 既納の使用料は、還付しない。ただし、規則で定める事由があるときは、その全部又は一部を還付することができる。

5 会議室等の使用許可の制限及び取消し等に関し必要な事項は、規則で定める。

(指定管理者による管理)

第6条 市長は、図書館の管理について地方自治法（昭和22年法律第67号）第244条の2第3項の規定による市長の指定を受けたもの（以下「指定管理者」という。）に、図書館の管理を行わせることができる。

2 前項の規定により、指定管理者に図書館の管理を行わせている場合における前条第1項の規定の適用については、同項中「市長」とあるのは、「次条第1項に規定する指定管理者」とする。

(指定管理者が行う管理の基準)

第7条 指定管理者は、この条例及びこれに基づく規則の規定に従い、図書館の管理を行わなければならない。

(指定管理者が行う業務の範囲)

第8条 指定管理者が行う業務の範囲は、次のとおりとする。

- (1) 第1条の設置目的を達成するための事業に関すること。
- (2) 図書館の利用及びその制限に関すること。
- (3) 図書館の使用料の徴収及び還付に関すること。

- (4) 図書館の維持管理に関すること。
- (5) 前各号に掲げるもののほか、市長が定める業務
(規則への委任)

第9条 この条例に定めるもののほか、図書館の管理運営に関し必要な事項は、規則で定める。

附 則

この条例は、規則で定める日から施行する。(昭和49年9月規則第38号で、同49年10月1日から施行)

附 則 (平成11年3月30日条例第9号)

この条例は、規則で定める日から施行する。(平成11年9月規則第48号で、同11年11月11日から施行)

附 則 (平成17年6月30日条例第26号)

この条例は、平成18年4月1日から施行する。

附 則 (平成27年12月28日条例第42号)

この条例は、公布の日から施行する。ただし、第2条第1項の改正は、規則で定める日から施行する。(平成29年1月教委規則第1号で、同29年1月27日から施行)

附 則 (令和2年3月26日条例第12号)

この条例は、令和2年4月1日から施行する。

別表 (第5条関係)

	午前	午後	夜間	午前・午後	午後・夜間	全日
使用区分	午前9時から 正午まで	午後1時から 午後5時まで	午後6時から 午後10時まで	午前9時から 午後5時まで	午後1時から 午後10時まで	午前9時から 午後10時まで
会議室	900円	1,200円	1,200円	2,100円	2,400円	3,300円
研修室	1,500円	2,000円	2,000円	3,500円	4,000円	5,500円

備考 附属設備の使用料は、1時間につき400円以内で規則で定める。

明石市立図書館条例施行規則

(趣旨)

第1条 この規則は、明石市立図書館条例（昭和49年条例第16号。以下「条例」という。）の施行に関し、必要な事項を定めるものとする。

(業務)

第2条 図書館は、次に掲げる業務を行う。

- (1) 図書館資料（以下「資料」という。）を収集し、整理し、及び保存すること。
- (2) 資料を館内又は館外の利用に供すること。
- (3) 移動図書館を運営すること。
- (4) 読書会、研究会、講演会、座談会、映写会、展示会等を開催すること。
- (5) 学校、博物館等と緊密に連絡し、協力すること。
- (6) 前各号に定めるもののほか、条例第1条に規定する目的を達成するため、市長が必要と認めること。

(館長の職務)

第3条 館長は、図書館を統括し、利用者に対して図書館を代表する。

(開館時間)

第4条 図書館の開館時間は、次のとおりとする。ただし、条例第6条第1項に規定する指定管理者（以下「指定管理者」という。）が必要と認めたときは、市長の承認を受けこれを変更することができる。

- (1) あかし市民図書館 午前10時から午後9時まで。ただし、土曜日、日曜日及び国民の祝日に関する法律（昭和23年法律第178号）に規定する休日（以下「休日」という。）は、午前10時から午後7時まで。
- (2) 西部図書館（条例第5条第1項に規定する会議室等（以下「会議室等」という。）を除く。）
午前9時30分から午後7時まで
- (3) 会議室等 午前9時から午後10時まで

(休館日)

第5条 図書館の休館日は、次に掲げるとおりとする。ただし、指定管理者が特に必要と認めるときは、市長の承認を受けこれを変更し、又は臨時に休館することができる。

- (1) あかし市民図書館 次のアからウまでに定める日
 - ア 12月29日から翌年1月3日まで（以下「年末年始」という。）
 - イ 毎月第3火曜日。ただし、その日が休日に当たるときは、その日後においてその日に最も近い日で、休日でない日とする。
 - ウ 4月から6月までの間において10日以内の連続した日（以下「長期整理日」という。）
- (2) 西部図書館 次のアからエまでに定める日（会議室等にあつては、次のアからウまでに定める日）
 - ア 毎週月曜日（月曜日が休日に当たるときを除く。）
 - イ 年末年始
 - ウ 毎月第3火曜日（この日が休日に当たるときを除く。）
 - エ 長期整理日

(資料の利用)

第6条 入館者は所定の手続を経て、資料を館内又は館外において利用することができる。

2 館長は資料の性質、利用状況その他図書館運営上必要があると認めるときは、資料の利用を制限し、又は利用の場所を指定することができる。

(移動図書館)

第7条 移動図書館の利用に関し必要な事項は、別に定める。

(入館の制限)

第8条 館長は、次の各号のいずれかに該当する者に対して、入館を拒絶し、又は退館を命ずること

ができる。

- (1) 他人に危害を及ぼし、若しくは他人の迷惑となる行為をし、又はこれらのおそれのある物品若しくは動物の類を携帯する者
- (2) 管理上の必要な指示に従わない者
(入館者の遵守事項)

第9条 図書館の入館者は、次に定める事項を守らなければならない。

- (1) 所定の場所以外で飲食し、又は火気を使用しないこと。
- (2) 図書館の施設を汚損し、又は損傷しないこと。
- (3) 騒音、放歌、暴力行為等他人に迷惑をかけないこと。
- (4) 所定の場所以外に出入りしないこと。
- (5) その他指定管理者又は第12条第1項に規定する使用者の指示を遵守すること。
(使用許可の制限)

第10条 指定管理者は、次の各号のいずれかに該当するときは、会議室等の使用を許可しない。

- (1) 営利活動を目的とした事業者が使用するとき。
- (2) 公の秩序又は善良な風俗を害するおそれがあると認めるとき。
- (3) 図書館の施設又は附属設備をき損するおそれがあると認めるとき。
- (4) 管理上支障があると認めるとき。
- (5) その他使用を不相当と認めるとき。
(使用許可の申請)

第11条 会議室等の使用の許可（以下「使用許可」という。）を受けようとする者は、あらかじめ指定管理者が市長の承認を得て定める許可申請書（以下「許可申請書」という。）を指定管理者に提出しなければならない。許可された事項を変更しようとするときも同様とする。

2 前項の申請は、会議室等を使用しようとする日（引き続き2日以上使用する場合は、その最初の日とする。以下「使用日」という。）の6月前の日の属する月の初日から行うことができる。ただし、指定管理者が特に必要があると認めるときは、この限りでない。

(許可書の交付)

第12条 指定管理者は、前条第1項の規定により許可申請書を提出して許可された者（以下「使用者」という。）に対して、第17条に定める場合を除き、使用料の納付があった後、指定管理者が市長の承認を得て定める許可書（以下「許可書」という。）を交付する。

2 指定管理者は、使用許可をする場合において、管理上必要な条件を付することができる。

(使用の取消し)

第13条 使用者が会議室等の使用を取り消そうとするときは、直ちに、指定管理者が市長の承認を得て定める取消申請書（以下「取消申請書」という。）に許可書を添えて指定管理者に提出し、その承認を受けなければならない。

(使用期間)

第14条 会議室等は、引き続き3日を超えて使用することはできない。ただし、指定管理者が必要と認めるときは、この限りでない。

(使用時間の範囲)

第15条 会議室等の使用時間は、本来の使用目的に要する時間のほか、その準備及び後始末に要する時間を含めたものとする。

2 使用者は、許可を受けないで使用時間を超過し、又は繰り上げて使用することはできない。

3 使用者は、使用時間の超過又は繰上げについて許可を受けたときは、当該超過又は繰上げに係る使用料を支払わなければならない。

(附属設備の使用料)

第16条 会議室等の附属設備の使用料は、別表に定めるとおりとする。

(使用料の後納)

第17条 使用者は、次に掲げる場合は、使用料を後納することができる。

- (1) 国又は地方公共団体が使用するとき。
- (2) その他市長がやむを得ないと認めるとき。

(使用料の減免)

- 第18条 条例第5条第3項の規定により使用料を減免することができる場合及びその額は、次に掲げるとおりとする。
- (1) 条例第1条に規定する目的のために本市、教育委員会又は指定管理者が使用する場合 全額
 - (2) 市長が認める団体又は個人が条例第1条に規定する目的のために使用する場合 5割相当額
 - (3) その他市長が特に必要と認める場合 市長が必要と認める額
- 2 使用料の減免を受けようとする者は、市長が別に定める減免申請書を市長に提出しなければならない。
- (使用料の還付)
- 第19条 条例第5条第4項ただし書の規定により使用料を還付することができる場合及びその額は、次に掲げるとおりとする。
- (1) 使用者の責任でない事由により、会議室等若しくは附属設備を使用することができなくなった場合又は指定管理者が公益上の事由により、使用許可を取り消した場合 会議室等又は附属設備の使用料の全額
 - (2) 会議室等の使用日の前日までに使用の取消しを申請して認められた場合 会議室等の使用料の5割に相当する額
 - (3) 附属設備の使用前に使用の取消しを申し入れた場合 附属設備の使用料の全額
- 2 会議室等又は附属設備の使用料の還付を受けようとする者は、指定管理者が市長の承認を得て定める還付申請書を指定管理者に提出しなければならない。
- (使用権譲渡等の禁止)
- 第20条 使用者は、会議室等の使用の権利を譲渡し、又は転貸してはならない。
- (原状回復義務)
- 第21条 使用者は、会議室等及び附属設備の使用を終えたとき、又は第23条の規定により使用許可の取消し若しくは使用の停止を受けたときは、直ちに、指定管理者の指示に従い、会議室等及び附属設備を原状に回復しなければならない。
- 2 使用者が前項の義務を履行しないときは、指定管理者においてこれを行い、その費用を使用者に請求することができる。
- (損害賠償)
- 第22条 図書館の施設、設備、備品又は資料を損傷し、汚損し、又は亡失したときは、本人又はその保護者は賠償の責めを負わなければならない。
- (使用許可の取消し等)
- 第23条 指定管理者は、使用者が次の各号のいずれかに該当するときは、使用許可を取り消し、その使用を制限し、若しくは停止し、又は退去を命ずることができる。
- (1) この規則又は使用許可の条件に違反して会議室等又は附属設備を使用したとき。
 - (2) 偽りその他不正の手段により使用許可を受けたとき。
 - (3) 第9条各号のいずれかに該当する事由が生じたとき。
 - (4) その他図書館の管理上支障があると認めるとき。
- 2 前項の規定により使用許可を受けた者に損害が生じても、市は、その補償の責任を負わない。
- (使用者の遵守事項)
- 第24条 使用者は、この規則に定めるもののほか、次の事項を守らなければならない。
- (1) 許可を受けた場所以外の場所を指定管理者の許可なく独占して使用しないこと。
 - (2) 入場人員は、使用場所の定員を超えないこと。
 - (3) 許可を受けないで物品の販売等をしないこと。
 - (4) 所定の場所以外において火気を使用しないこと。
 - (5) 許可を受けないで図書館及び会議室等内に張紙、くぎ打等をしないこと。
 - (6) 許可を受けた附属設備以外のものを使用しないこと。
 - (7) 許可を受けないで附属設備を所定の場所以外の場所に持ち出さないこと。
 - (8) 図書館の運営上支障をきたすような行為をしないこと。
 - (9) 使用後は清掃及び整頓をすること。
 - (10) 会議室等の入館者に第9条各号に掲げる事項を守らせること。
 - (11) その他指定管理者の指示を遵守すること。

(使用後の点検)

第25条 使用者は、会議室等の使用が終わったときは、直ちに、係員に届け出て点検を受けなければならない。

(複写サービス)

第26条 入館者の申出があつたときは、図書館の保存する資料に限り実費により複写サービスをすることができる。

(補則)

第27条 この規則に定めるもののほか必要な事項は、別に定める。

附 則

この規則は、令和2年4月1日から施行する。

別表(第16条関係)

附属設備使用料

設備名		単位	使用料
冷暖房設備	会議室	1時間につき	200円
	研修室	1時間につき	400円

備考 使用時間に1時間未満の端数が生じた場合の当該端数時間に係る使用料は、当該端数時間が30分を超えるときはこの表の左欄に掲げる区分に応じ、当該区分に対応する同表右欄に掲げる額(以下「右欄の額」という。)とし、当該端数時間が30分以下のときは右欄の額の100分の50に相当する額とする。

図書館位置案内図

<あかし市民図書館>

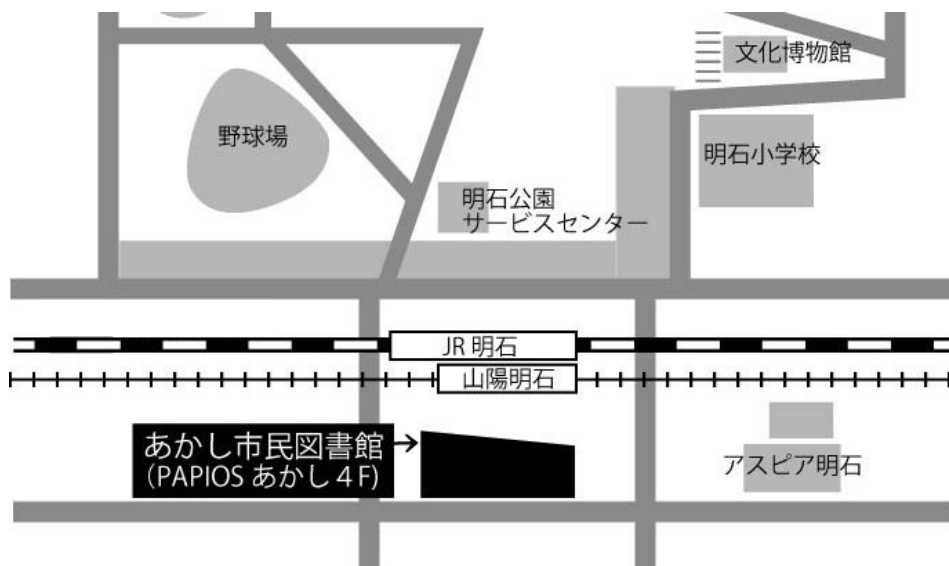

- JR・山陽電鉄「明石駅」から徒歩約2分

住所 〒673-8567 明石市大明石町1-6-1 4F

電話 (078) 918-5800

<明石西部図書館>

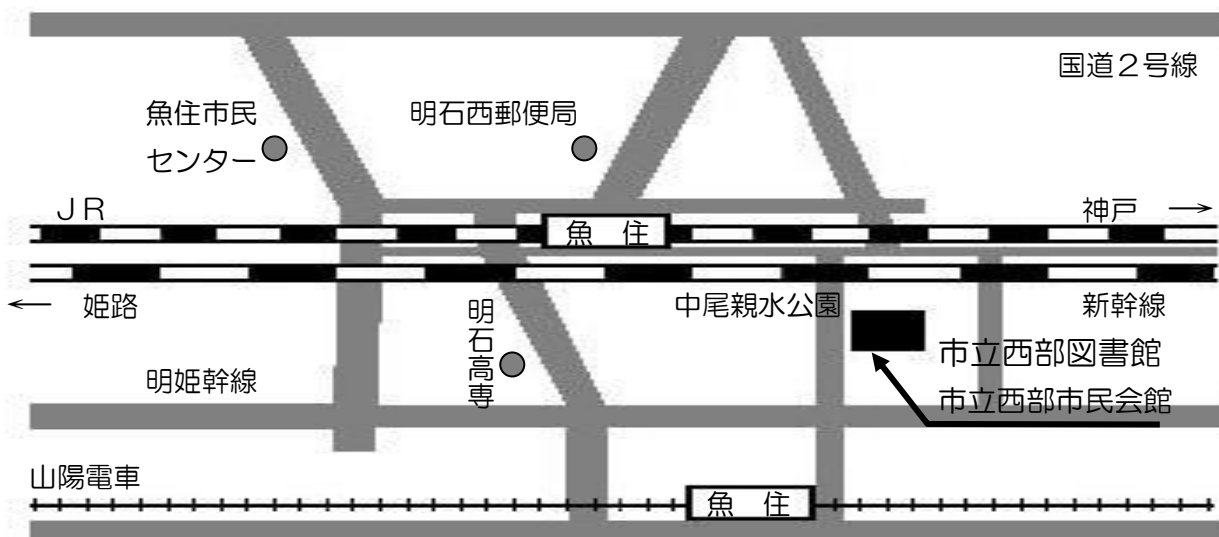

- JR「魚住駅」から徒歩約8分 県道(旧浜国道)

- 山陽電鉄「魚住駅」から徒歩約10分

住所 〒674-8567 明石市魚住町中尾702-3

電話 (078) 918-5675

年 報

令和3年度版

発行日
編集・発行
〒673-8567

令和4年5月
あかし市民図書館
明石市大明石町1-6-1 4F
TEL (078) 918-5800