

# 年 報

令和元年度版

明石市立図書館

(令和2年5月)

## ま え が き

この年報は、明石市立図書館の概要と令和元年度における利用状況及び活動状況を記録したものです。

この年報により、図書館が図書館資料などを収集・整理・保存し、市民の教養・調査研究・レクリエーション等に資するという役割を果たしていることを、ご理解いただければ幸いです。

令和 2 年 5 月

明石市立図書館

## 目 次

I. 図書館のあゆみ	.....	1
II. 業務の概要	.....	3
III. 施設の概要	.....	4
IV. 機構と予算	.....	9
V. 蔵 書	.....	10
VI. 利用状況	.....	13
VII. 図書館行事	.....	20
条例・規則	.....	35

# I 図書館のあゆみ

昭和 22 年	11 月	市役所（社会課）に市民文庫を設置
昭和 26 年	1 月	市民文庫を市立中崎公会堂に移して市民に公開
昭和 35 年	5 月	市立公民館（相生町 2 丁目）の開設により市民文庫を同館に移設
昭和 36 年	2 月	巡回文庫を創設
昭和 37 年	10 月	マイクロバス型移動公民館車（あかし号）を購入して巡回文庫を拡充
昭和 46 年	9 月	巡回自動車を更新、内書架式にする
昭和 48 年	7 月	県立明石公園内に、市立図書館の建設工事着工
昭和 49 年	7 月	市立図書館竣工
	10 月	県立図書館と同時に開館
昭和 56 年	7 月	巡回自動車を大型移動図書館車（ひまわり号）に更新
昭和 59 年	10 月	開館 10 周年記念式典を挙行、記念誌発行
昭和 60 年	4 月	点字図書寄贈に伴い点字図書の貸出開始
平成 元年	6 月	コンピュータ導入、貸出冊数を 1 人 6 冊に増冊
平成 5 年	2 月	地下書庫整備
平成 6 年	10 月	移動図書館車を小型バス改装型に更新
	10 月	開館 20 周年記念絵本原画展及び読書講演会を開催、記念誌発行（9 月～）
平成 7 年	1 月	兵庫県南部地震発生（1 月 17 日～2 月 21 日まで休館）
	6 月	コンピュータ・システムを更新
平成 8 年	1 月	明石市史編さん専門委員（5 名）を選任
平成 10 年	3 月	明石市史資料「明石の空襲」－『米国戦略爆撃調査団報告書』から－を明石市史編さん委員会が発行
平成 11 年	11 月	明石市立西部図書館開館（11 日）
平成 12 年	2 月	『明石市史』現代編 I を市史編さん委員会が発行
平成 13 年	3 月	『明石市史』現代編 I 資料・統計を市史編さん委員会が発行
平成 14 年	4 月	視聴覚センターが機構改正に伴い、生涯学習センターへ組織替え ホームページ開設 子ども放送局開始
	8 月	夏休みインターネット講習開催（対象 小学 4 年～6 年生） ブックスタート用冊子作成
平成 16 年	1 月	生涯学習センターで図書返却受付開始
	8 月	明石駅市民サービスコーナーに返却ポスト設置
	10 月	コンピュータ・システムを更新 開館 30 周年記念誌発行
	11 月	開館 30 周年記念講演会開催
	12 月	本館外壁改修工事完成（7 月～）
平成 17 年	6 月	指定管理者制度導入に向けて図書館条例を改正
	10 月	移動図書館車を天然ガス仕様に更新
	12 月	議会において指定管理者を指名

平成 18 年	1 月	指定管理者との協定を締結
	4 月	指定管理者による運営を開始、開館日の増加、開館時間の延長、館外返却場所の 3 箇所増設、宅配サービスの実施
平成 19 年	6 月	館外返却場所の 4 箇所増設
	10 月	移動図書館巡回場所を 1 箇所増設（高丘西）
平成 20 年	7 月	移動図書館巡回場所入替え（小久保新設、長坂寺県住・清水県住廃止）
平成 21 年	7 月	館外返却場所の 3 箇所増設
平成 23 年	1 月	コンピュータ・システムを更新、併せてホームページもリニューアル更新
	4 月	貸出冊数を 6 冊から 10 冊に増冊
平成 26 年	11 月	(仮称)市民図書館プレイベント・市立図書館開館 40 周年記念読書講演会開催
平成 27 年	3 月	指定管理者との協定を締結
	4 月	新指定管理者による運営を開始
	5 月	館内に授乳ルームを設置
	8 月	継続貸出サービスを開始
	10 月	電子図書館サービスを開始
	11 月	facebook を開始
平成 28 年	1 月	あかし市民図書館プレイベント・図書館オープンスクール開催 図書館システムを更新
	10 月	明石市立図書館（旧本館, 明石公園内）閉館
	11 月	～平成 29 年 1 月 明石市立図書館休館のため移動図書館臨時巡回場所設置 （明石市文化博物館・明石市立図書館車庫前）
平成 29 年	1 月	あかし市民図書館（新本館）開館（休館日が月 1 度に変更） IC 貸出・返却システム導入 ADEAC（デジタルアーカイブシステム）に「明石 郷土の記憶デジタル版」掲載 貸出冊数を 10 冊から 20 冊に増冊 生涯学習センター分室に返却ポスト設置
平成 29 年	2 月	ブックスタート開始
平成 29 年	7 月	あかし市民図書館 貸出冊数 100 万冊達成
平成 30 年	1 月	魚住コープに返却ポスト設置
平成 30 年	2 月	あかし市民図書館 来館者 100 万人達成
平成 30 年	5 月	ブックセカンド開始
平成 30 年	7 月	移動図書館車を「めぐりん」（大型車）「くるりん」（小型車）の 2 台に更新 移動図書館巡回ステーション大幅増設 放課後ブックサークル本格開始（28 校）
平成 30 年	12 月	あかし市民図書館 貸出冊数 300 万冊突破
令和 元年	10 月	「たこ文庫」が 2019 年グッドデザイン賞を受賞
令和 元年	10 月	ユニバーサルルームを開室
令和 元年	11 月	西部図書館開館 20 周年イベント開催

## Ⅱ 業務の概要

	あかし市民図書館（本館）	明石市立西部図書館（分館）
開館時間	平日：10：00～21：00 土・日・祝日：10：00～19：00	9：30～19：00
休館日	<ul style="list-style-type: none"> <li>・毎月第3火曜日（館内整理日）</li> <li>・年末年始（12/29～1/3）</li> <li>・長期整理日</li> </ul>	<ul style="list-style-type: none"> <li>・毎週月曜日</li> <li>・毎月第3火曜日（館内整理日）</li> <li>・年末年始（12/29～1/3）</li> <li>・長期整理日</li> </ul>
館内利用	一般書エリア・児童書エリア・ふるさと資料室・ラウンジなどがあり、自由に利用できます。	一般閲覧コーナー・児童コーナー・絵本コーナー・AVブース・読書室があり、自由に利用できます。
館外利用	1人20冊（AV資料は別途2点まで）まで、2週間貸出しています。	
予約（リクエスト）サービス	希望の本が貸出中などで書架にないときは、予約しておく準備ができると連絡します。また、Web予約や購入の希望も受け付けています。	
レファレンス・サービス	日常生活での疑問・学習・研究に必要な情報の調査相談を行っています。	
複写（コピー）サービス	図書館所蔵の資料に限り、著作権法の規定の範囲内で複写（コピー）できます。	
移動図書館	市内78か所のステーションを毎月1回、移動図書館車「めぐりん」「くるりん」が巡回しています。	/
団体貸出	地域の図書室・文庫等に貸出しています。	
宅配サービス	来館が困難な方に、図書を自宅までお届けします。	
広報誌の発行等	「PRESS+あ」を毎月1回発行し、各種催物等の案内をしています。また、毎週火曜日に新着案内を発行しています。	
西部図書館の研修室・会議室の利用		利用申込みは6か月前からできます。
図書館情報サービス	図書館の蔵書検索や図書館での行事やイベント、利用案内やリンク集から青空文庫や他の図書館の情報をみることができます。 ◎図書館ホームページアドレス <a href="https://www.akashi-lib.jp/">https://www.akashi-lib.jp/</a> ◎Facebook <a href="https://www.facebook.com/明石市立図書館-746013162171853/">https://www.facebook.com/明石市立図書館-746013162171853/</a> ◎電子図書館 <a href="https://www.d-library.jp/akashi/">https://www.d-library.jp/akashi/</a>	

### Ⅲ 施設の概要

#### 1. あかし市民図書館

あかし市民図書館は複合施設である明石駅前再開発ビル内4階に位置しています。

〈明石駅前再開発ビル(住宅棟を含む)〉

構 造	鉄骨鉄筋コンクリート造、鉄筋コンクリート造、鉄骨造 (地下2階、地上 34 階、塔屋2階)
着 工	平成26年 6月 6日
竣 工	平成29年 3月15日

〈図書館専用部分〉

延 面 積	4, 105㎡
地 上 4 階	3, 508㎡ (図書館)
地 上 6 階	535㎡ (閉架書庫)
そ の 他	62㎡ (専用EV)

#### あかし市民図書館平面図

(4階平面図)

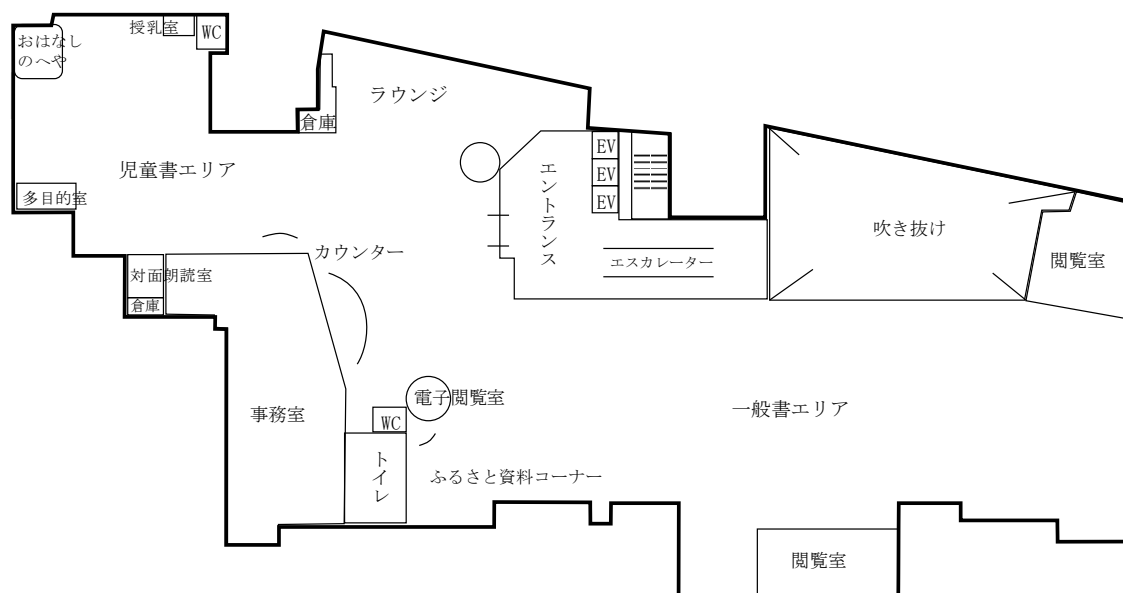

## 2. 明石市立西部図書館

明石市立西部図書館は、明石市立西部市民会館と同じ建物内に位置しています。

構	造	鉄筋及び一部鉄骨鉄筋コンクリート造3階建
着	工	平成10年 2月 1日
竣	工	平成11年 8月31日
敷	地	面積 7,427㎡
建	物	延面積 4,331㎡ (図書館専用部分 958㎡)
地	上	1階 2,498㎡ (図書館専用部分 688㎡)
〃	2	階 1,492㎡ (図書館専用部分 270㎡)
〃	3	階 280㎡
塔	屋	61㎡

### 明石市立西部図書館平面図

(1階平面図)

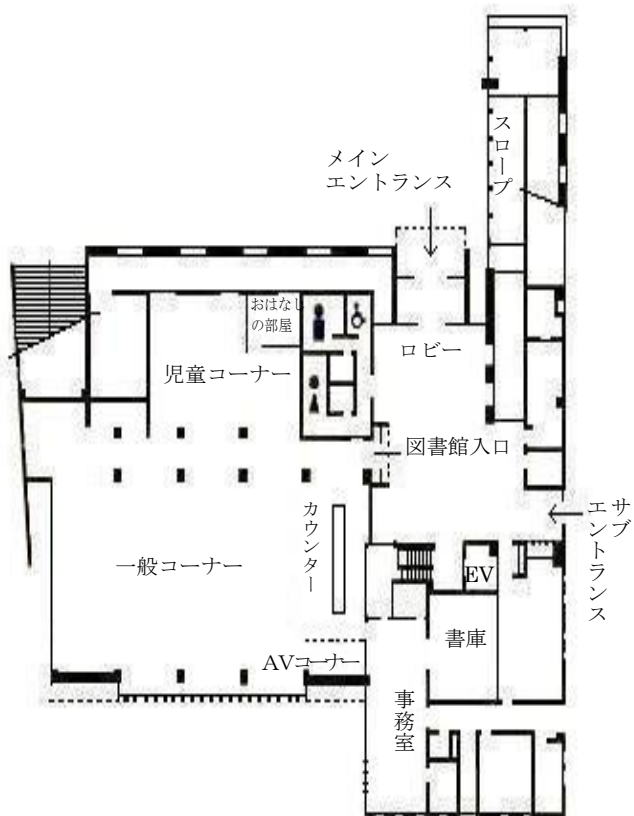

(2階平面図)

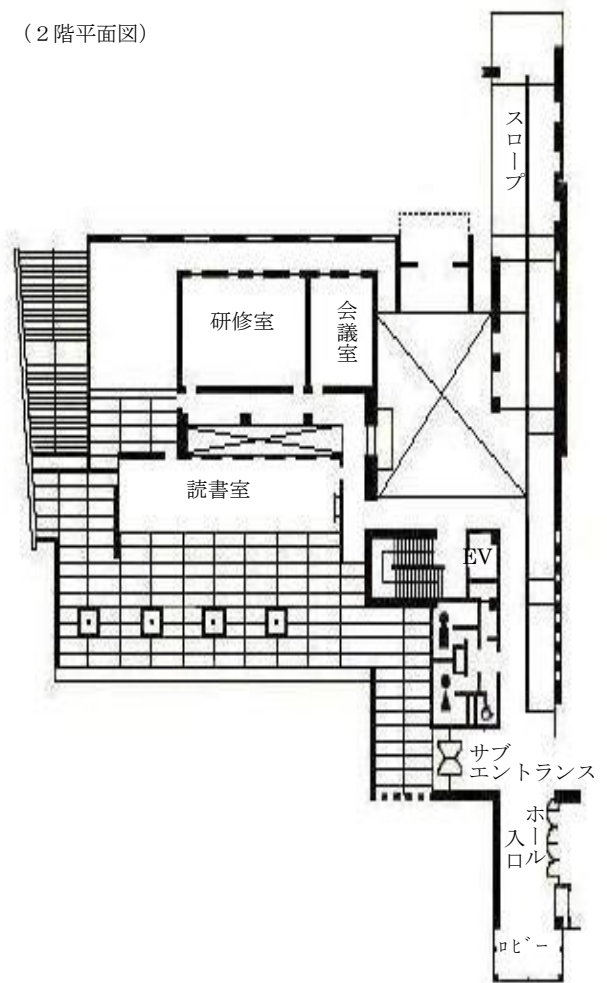



### 3. 移動図書館「めぐりん」(大型車)

#### (1) 移動図書館車「めぐりん」の概要

車種	トラックシャーシ改装型	総排気量	4,000cc
燃料	軽油	総重量	6,090kg
積載冊数	約3,000冊	書架	内・外書架式
大きさ	[全長] 6,240mm	[全幅] 2,160mm	[全高] 2,750mm
各種装備	電動リフト・電動ジャッキ・後部扉電動テント・左手面手動テント・冷暖房装置		

(2) 巡回サイクル 月1回

(3) ステーション数 52か所

(4) 滞在時間 25分～70分/ステーション

(5) 巡回コース

令和2年3月31日現在

1 番目	2 番目	3 番目	4 番目	5 番目
明石医療センター (13:30-14:10)	江井島サービスコーナー (14:30-15:10)	少年自然の家 (15:20-15:50)		
あさぎり病院前 (13:50-14:30)	松が丘小学校 (14:40-15:25)	朝霧中学校西門 (15:35-16:00)		
コープ大蔵谷 西側駐車場 (9:30-10:10)	朝霧公園内西側 (10:20-11:00)	西協会館前 (13:10-13:50)	西明石北町公園 (14:10-14:50)	林コミセン前 (15:10-16:00)
松江海岸休憩施設 (13:30-14:10)	県営貴崎鉄筋住宅 15号棟南広場横 (14:20-15:10)	和坂小コミセン前 (15:20-16:00)	文化博物館 (16:20-16:50)	
サバービアシティ 21 前 (13:20-14:10)	上ヶ池公園内東側 (14:20-14:50)	弁財天中公園 (15:00-16:10)		
サンライフ明石 西側道路 (13:10-13:50)	藤江4号公園 (14:00-14:40)	谷八木小コミセン 前 (14:55-15:25)	刑務所作業製品 展示場駐車場 (15:45-16:15)	
野々池コミセン前 (13:20-14:00)	おおくぼ中之番 公園 (14:15-14:50)	明石大窪住宅 集会所前 (15:00-15:40)	イーストスクエア II 番館東側 (15:50-16:40)	
高丘東公園内北側 (13:10-13:50)	高丘西公園内北側 (14:00-14:40)	山手台会館 (14:50-15:30)	茜1丁目公園 (15:40-16:30)	
金ヶ崎公園駐車場 (10:30-11:00)	県営明石金ヶ崎鉄 筋団地集会所北側 (11:10-11:40)	魚住東コミセン前 (14:10-14:40)	明石仁十病院 駐車場 (14:55-15:20)	土山平成会館 (15:40-16:10)
市民病院(玄関前) (14:00-15:00)	人丸小学校 (15:30-16:20)			
県営明石東二見 高層住宅2号棟 集会所前(談野県住) (13:15-13:45)	西二見サンゴジュ 公園 (14:00-14:40)	市営西二見住宅 2号棟集会所前 (14:50-15:30)	西部文化会館前 (15:40-16:20)	

岡の上公民館 (13:20-13:50)	サンハイツ土山 集会所前 (14:00-14:40)	明石愛老園 (15:10-16:00)		
第二恵泉保育園 (13:20-14:00)	東二見ガーデンハ イツ北側公園前 (14:15-14:45)	市営東二見宮の前 住宅 (14:55-15:25)	西二見駅前 3 丁目 公園 (15:35-16:05)	
金ヶ崎ヒマラヤス ギ公園 (13:00-13:30)	大久保北中学校 正面玄関前 (13:50-14:30)	錦城中学校 (15:10-15:40)	天文科学館 (15:50-16:20)	

#### 4. 移動図書館「くるりん」(小型車)

##### (1) 移動図書館車「くるりん」の概要

車種	ミニキャブトラック改装型	総排気量	650cc
燃料	ガソリン	総重量	1,260kg
積載冊数	約500冊	書架	外書架式
大きさ	[全長] 3,390mm	[全幅] 1,470mm	[全高] 1,690mm
各種装備	冷暖房装置		

(2) 巡回サイクル 月1回

(3) 公開ステーション数 8か所

(4) 滞在時間 30分～60分/ステーション

(5) 巡回コース

令和2年3月31日現在

1 番目	2 番目	3 番目
新小谷公園 (14:10-14:50)	金ヶ崎文化センター (15:10-15:50)	
松陰会館 (13:00-13:40)	石井病院 (14:10-14:50)	大蔵院駐車場 (15:00-15:30)
松が丘こども食堂 (13:20-14:10)	立正学園 (カーサ汐彩) (14:45-15:45)	錦ヶ浦キッチン (16:00-17:00)

## 移動図書館サービス網

NO.	ステーション名	車種	NO.	ステーション名	車種	NO.	ステーション名	車種	NO.	ステーション名	車種
1	朝霧中学校	大	17	野々池コミセン前 (旧鳥羽沢野)	大	33	西脇会館前 (旧西脇)	大	49	東二見ガーデンハイツ北側公園前	大
2	松が丘小学校	大	18	弁財天中公園 (旧弁財天)	大	34	明石大窪住宅集会所前 (旧明石大窪住宅)	大	50	新小谷公園	小
3	松が丘こども食堂	小	19	上ヶ池公園内東側	大	35	茜1丁目公園	大	51	土山平成会館	大
4	朝霧公園内西側 (旧松が丘)	大	20	サバービアシティ 21 前 (旧小久保)	大	36	イーストスクエアII番館東側 (旧ゆりのき通り)	大	52	明石仁十病院駐車場 (旧清水)	大
5	コープ大蔵谷西側駐車場 (旧朝霧)	大	21	サンライフ明石西側道路 (旧 JR 西明石南)	大	37	明石医療センター 玄関前	大	53	サンハイツ土山集会所前	大
6	あさぎり病院前	大	22	県営貴崎鉄筋住宅 15 号棟南広場横	大	38	谷八木小コミセン前 (旧谷八木)	大	54	岡の上公民館 (旧岡の上)	大
7	人丸小学校	大	23	松江海岸休憩施設 (旧松江)	大	39	江井島サービスコーナー (旧江井島)	大	55	市営西二見住宅 2 号棟集会所前	大
8	天文科学館	大	24	藤江 4 号公園 (旧藤が丘)	大	40	少年自然の家	大	56	西二見サンゴジュ公園 (旧明石ベルタウン)	大
9	石井病院	小	25	立正学園 (カーサ汐彩)	小	41	県営明石金ヶ崎鉄筋団地集会所北側	大	57	県営明石東二見高層住宅 2 号棟集会所前	大
10	大蔵院駐車場	小	26	刑務所作業製品展示場駐車場 (旧森田)	大	42	金ヶ崎ヒマラヤスギ公園	大	58	西部文化会館前 (旧西二見)	大
11	錦城中学校	大	27	松陰会館 (旧松陰)	小	43	金ヶ崎文化センター (旧金ヶ崎)	小	59	西二見駅前 3 丁目公園	大
12	市民病院 玄関前	大	28	おおくぼ中之番公園	大	44	金ヶ崎公園駐車場	大	60	市営東二見宮の前住宅	大
13	文化博物館	大	29	高丘東公園内北側 (旧高丘東)	大	45	魚住東コミセン前 (旧魚住東)	大			
14	林コミセン前	大	30	高丘西公園内北側 (旧高丘西)	大	46	明石愛老園	大			
15	和坂小コミセン前 (旧和坂)	大	31	山手台会館 (旧山手台)	大	47	第二恵泉保育園	大			
16	西明石北町公園 (旧西明石北)	大	32	大久保北中学校正面玄関前 (旧大窪)	大	48	錦ヶ浦キッチン	小			

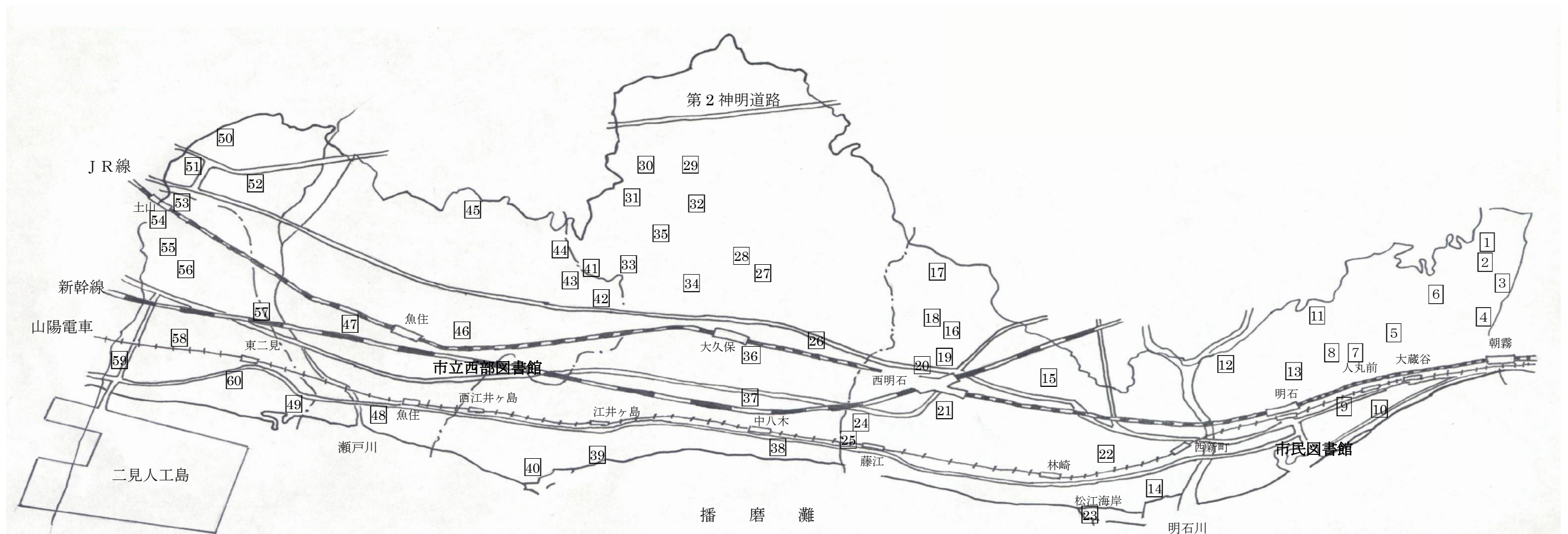

## IV 機構と予算

### 1. 機構（令和2年3月31日現在）

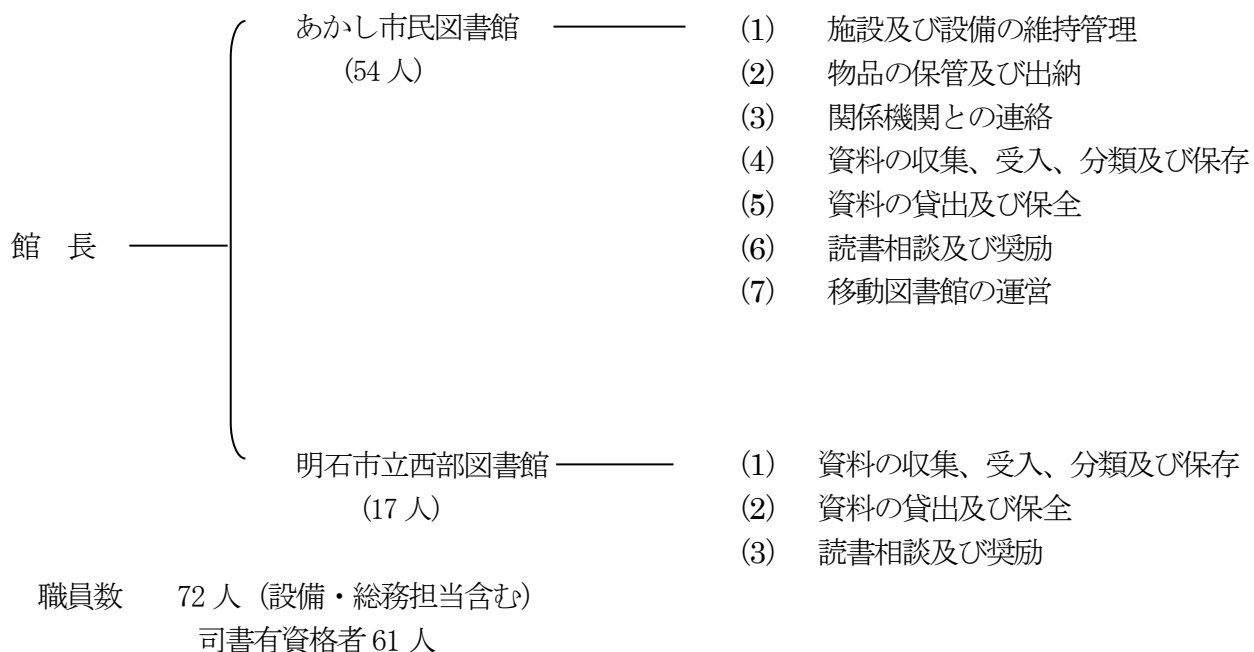

### 2. 経費

(単位：千円)

区 分	令和元年度決算見込額	令和2年度予算額
図書館費	372,235	374,697
うち資料費	46,120	46,972
図書等	42,120	42,900
その他資料	4,000	4,072

## V 蔵書

### 1. 蔵書冊数（令和2年3月末現在）

（単位：冊）

区 分	一 般 書	児 童 書	計
市民図書館	303,067	102,349	405,416
（郷土資料）	23,711	（含・児童書）	23,711
市民図書館 計	326,778	102,349	429,127
西部図書館	86,465	41,409	127,874
移動図書館	19,349	16,377	35,726
点字図書	3,325	（含・児童書）	3,325
計	435,917	160,135	596,052

視聴覚資料	ビデオ	14
	CD	672
	DVD	828

区 分	一 般 書	児 童 書	計
電子図書館	5,061	245	5,306

### 2. 年間受入冊数

区 分		年 間 受 入 冊 数			廃 棄	移 管
		購 入	寄 贈	計		
市 民	一 般 書	8,463	859	9,322	831	23
	児 童 書	2,800	107	2,907	722	1
	郷 土 資 料	1,101	1,620	2,721	5	3
市民図書館 計		12,364	2,586	14,950	1,558	27
西部図書館		6,541	469	7,010	8,476	-27
移動図書館		3,184	45	3,229	104	0
点字図書		0	14	14	0	0
計		22,089	3,114	25,203	10,138	0

区 分	購 入
電子図書館	155

### 3. 逐次刊行物

区 分	市 民 図 書 館			西 部 図 書 館		
	購 入	寄 贈	計	購 入	寄 贈	計
雑 誌	200誌	17誌	217誌	92誌	3誌	95誌
新 聞	13紙	3紙	16紙	10紙	0紙	10紙

#### 4. 市民図書館 蔵書構成比

(郷土資料を除く)

##### 1. 蔵書冊数 (令和2年3月末現在)

###### 一般書

	蔵書冊数
総記	10,013
哲学宗教	13,167
歴史地理	30,729
社会科学	49,172
自然科学	22,717
技術	27,331
産業	12,361
芸術スポーツ	27,646
言語	7,065
文学	100,921
その他	1,945
合計	303,067

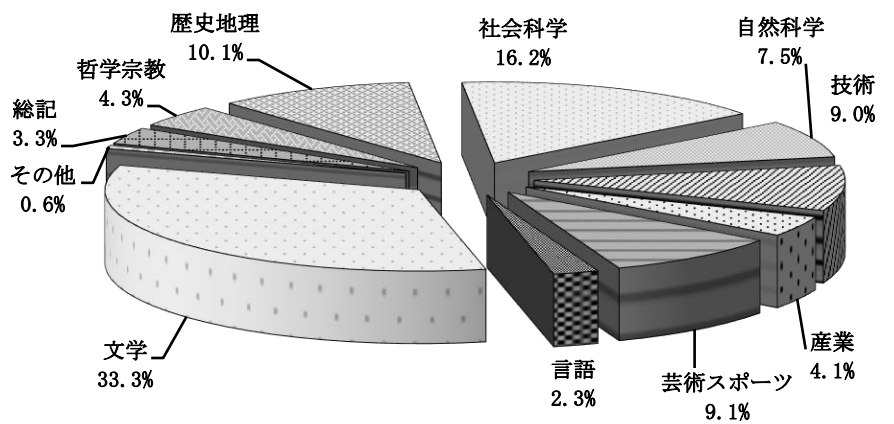

###### 児童書

	蔵書冊数
総記	1,385
哲学宗教	981
歴史地理	5,178
社会科学	5,251
自然科学	9,514
技術	3,092
産業	1,504
芸術スポーツ	4,458
言語	1,368
文学	31,715
絵本	36,429
紙芝居	1,474
合計	102,349

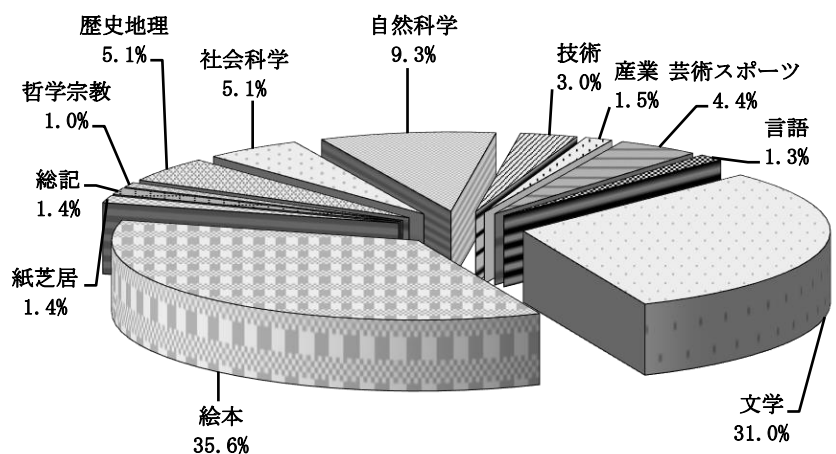

## 5. 西部図書館 蔵書構成比

### 1. 蔵書冊数 (令和2年3月末現在)

#### 一般書

	蔵書冊数
総記	2,499
哲学宗教	3,830
歴史地理	8,102
社会科学	10,613
自然科学	7,483
技術	10,164
産業	2,920
芸術スポーツ	9,468
言語	1,706
文学	28,266
その他	1,414
合計	86,465

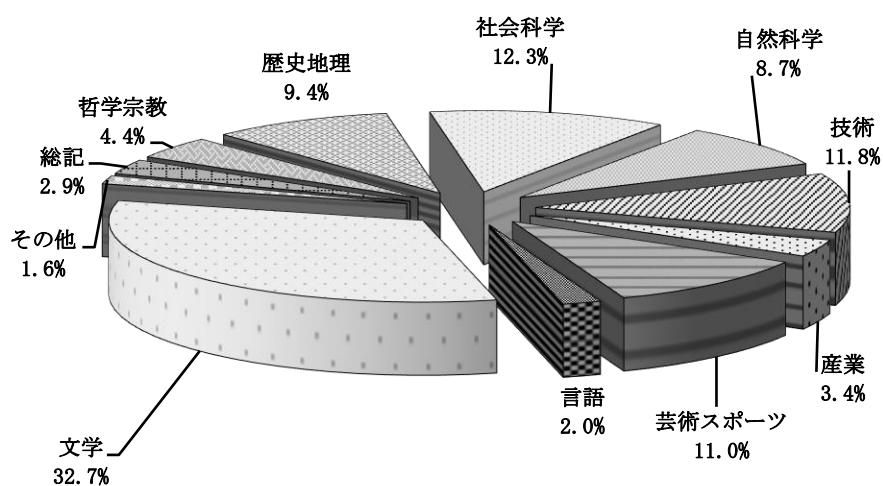

#### 児童書

	蔵書冊数
総記	435
哲学宗教	360
歴史地理	1,490
社会科学	1,569
自然科学	3,511
技術	1,090
産業	480
芸術スポーツ	1,588
言語	439
文学	13,181
絵本	16,312
紙芝居	954
合計	41,409

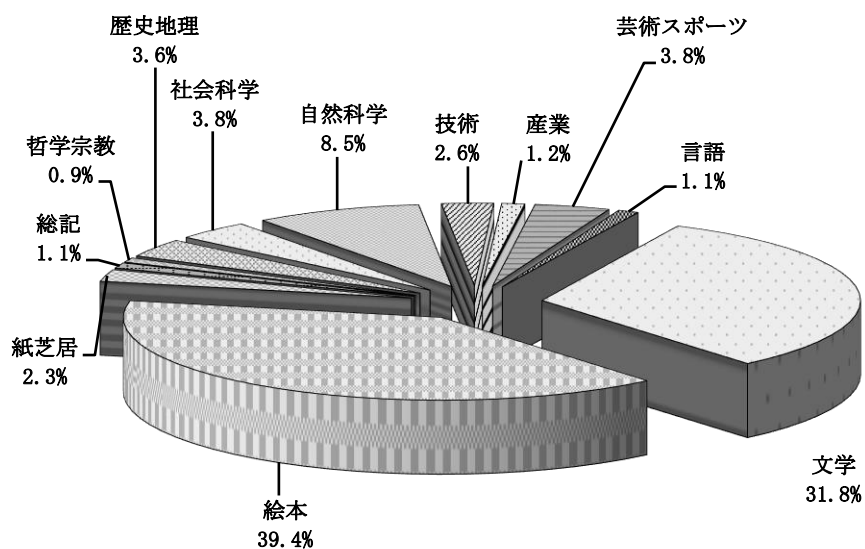

## VI 利用状況

### 1. 令和元年度 利用状況

#### (1) 貸出冊数及び貸出人数

蔵書区分		貸出冊数 (冊)
市民図書館	一般書	1,027,123
	児童書	560,399
	計	1,587,522
西部図書館	一般書	430,057
	児童書	307,044
	計	737,101
移動図書館	一般書	51,056
	児童書	45,576
	計	96,632
合 計		2,421,255

登録者区分		貸出人数 (人)
市民図書館	一 般	484,363
	児 童	64,295
	計	548,658
西部図書館	一 般	120,633
	児 童	18,353
	計	138,986
移動図書館	一 般	9,954
	児 童	1,871
	計	11,825
合 計		699,469

郷土資料、点字図書については本館・一般書に含まれている。

#### (2) 上記の内、団体貸出冊数

区 分		貸出冊数 (冊)
市民図書館	一般書	4,475
西部図書館	児童書	33,208
移動図書館		
計		37,683
団体数		185

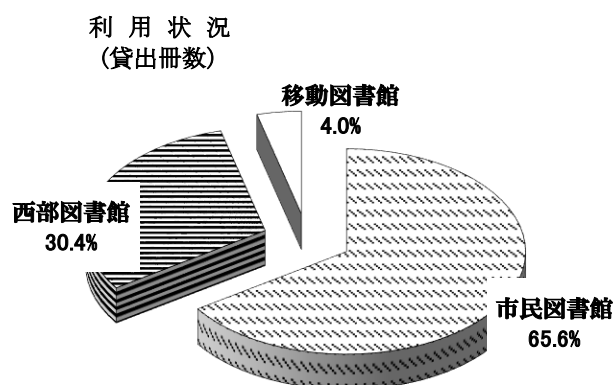

### 2. 登録者数

	登録者数(人)
合計	92,636



### 3. 月別利用状況

#### (1) 貸出冊数

(単位:冊)

区分	4月	5月	6月	7月	8月	9月	10月	11月	12月	1月	2月	3月	合計
市民	130,273	122,011	116,582	139,892	140,704	135,597	131,943	129,976	125,756	126,081	138,247	150,460	1,587,522
西部	57,466	59,394	49,154	64,545	63,886	59,054	59,773	62,493	62,040	57,037	66,495	75,764	737,101
移動	7,783	8,422	8,115	8,300	7,832	7,650	8,186	8,201	8,017	7,847	7,882	8,397	96,632
合計	195,522	189,827	173,851	212,737	212,422	202,301	199,902	200,670	195,813	190,965	212,624	234,621	2,421,255

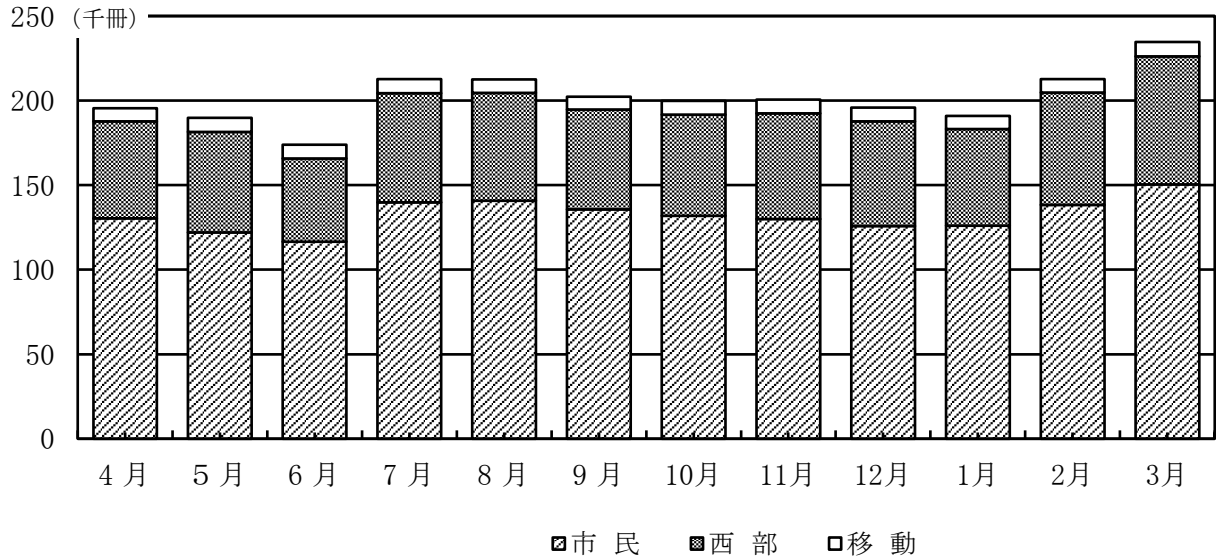

#### (2) 貸出人数

(単位:人)

区分	4月	5月	6月	7月	8月	9月	10月	11月	12月	1月	2月	3月	合計
市民	45,525	41,931	40,124	48,416	49,420	47,326	46,191	46,295	42,540	45,188	46,849	48,853	548,658
西部	11,223	11,583	9,551	12,409	12,471	11,691	11,920	11,810	10,931	11,051	11,925	12,421	138,986
移動	983	1,053	981	1,022	970	945	1,012	1,015	951	944	959	990	11,825
合計	57,731	54,567	50,656	61,847	62,861	59,962	59,123	59,120	54,422	57,183	59,733	62,264	699,469

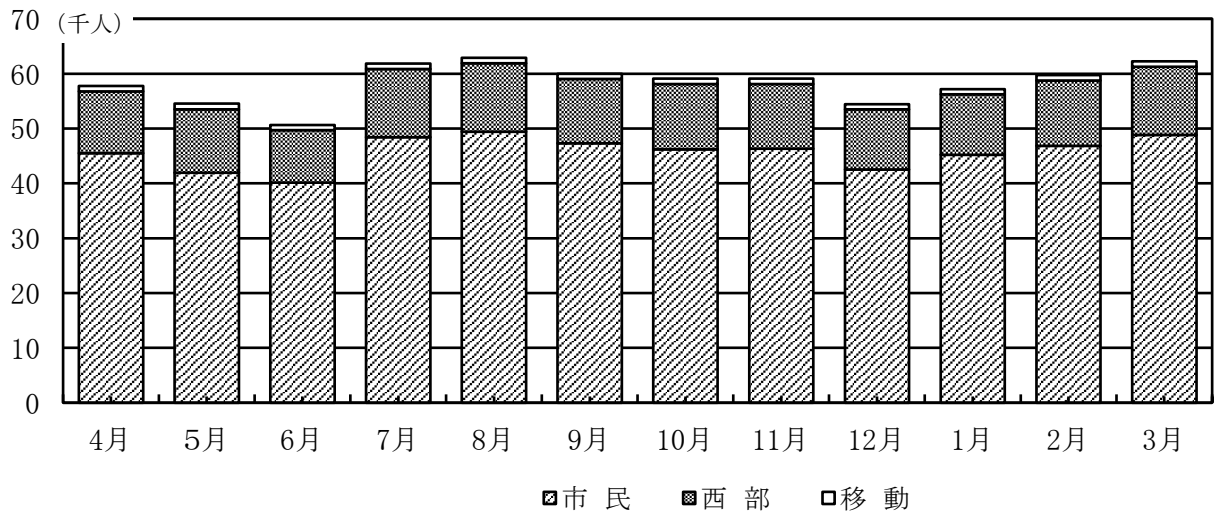

4. 図書館地区別利用状況  
(個人貸出)

地 区		貸出人数 (人)
市 内	明石・西明石	296,549
	大久保	115,714
	魚住	77,475
	二見	25,505
市 外	神戸市	163,573
	その他	19,352
計		698,168

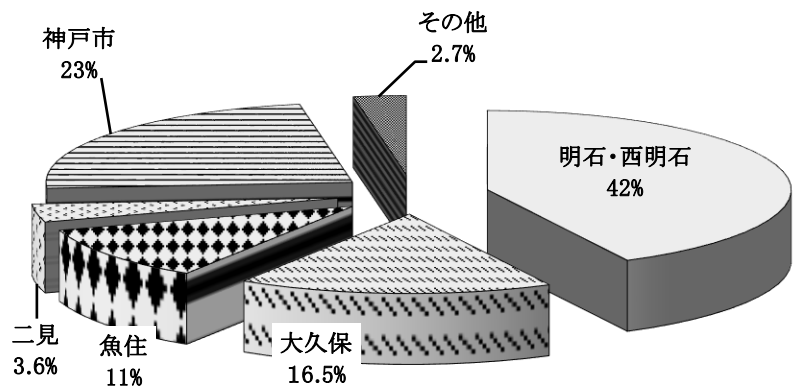

※団体貸出は含まず

5. 図書館年齢別利用状況  
(個人貸出)

年齢 (歳)	貸出人数 (人)
0～9	35,708
10～18	62,144
19～29	32,586
30～39	81,221
40～49	143,189
50～59	103,832
60以上	239,488
男	288,584
女	409,584
計	698,168

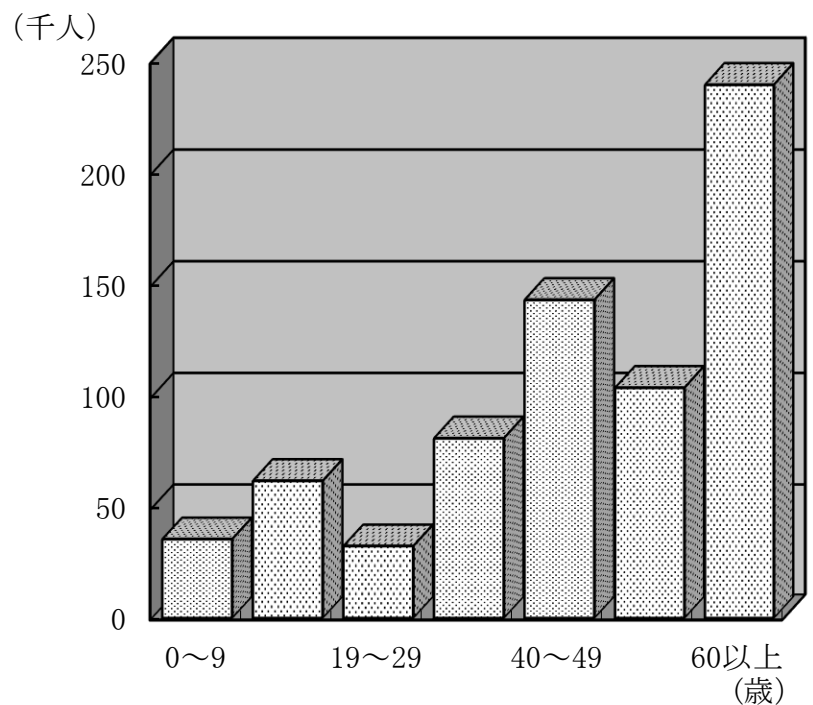

※団体貸出は含まず

6. 1日当りの利用 ・ 1ステーション当りの利用

区 分	市民図書館	西部図書館
年間開館日数	341日	300日
1日当たり貸出冊数	4,655冊	2,457冊
1日当たり貸出人数	1609人	463人

区 分	移動図書館
年間稼働日数	239日
延ステーション (S) 数	932 S
1S当たり貸出冊数	104冊
1S当たり貸出人数	13人

7. ベストリーダー

順位	一般書		児童書	
	書名		書名	
	著者名		著者名	
市民図書館	1	九十歳。何がめでたい 佐藤 愛子	くつついた 三浦 太郎	
	2	火花 又吉 直樹	ぺんぎんたいそう 齋藤 楨	
	3	豆の上で眠る 湊 かなえ	しろくまちゃんのほっとけーき わかやま けん	
	4	祈りの幕が下りる時 東野 圭吾	かいけつゾロリのきょうふのカーレース 原 ゆたか	
	5	コンビニ人間 村田 沙耶香	くだもの 平山 和子	
西部図書館	1	虚ろな十字架 東野 圭吾	かいけつゾロリのクイズ王 原 ゆたか	
	2	マスカレード・イブ 東野 圭吾	かいけつゾロリのじごくりょこう 原 ゆたか	
	3	絶唱 湊 かなえ	かいけつゾロリのだ・だ・だ・だいぼうけん! 前編 原 ゆたか	
	4	物語のおわり 湊 かなえ	そらまめくんのベッド なかや みわ	
	5	人魚の眠る家 東野 圭吾	かいけつゾロリイシシ・ノシシ大ピンチ!! 原 ゆたか	
移動図書館	1	夜行観覧車 湊 かな	どんぐりむらのどんぐりえん なかや みわ	
	2	マスカレード・イブ 東野 圭吾	くろくんとふしぎなともだち なかや みわ	
	3	人魚の眠る家 東野 圭吾	きょうのおべんとうなんだろな きしだ えりこ	
	4	私はあなたの記憶のなかに 角田 光代	恐竜トリケラトプスと巨大ガメ 黒川 みつひろ	
	5	あしたの君へ 柚月 裕子	こんとあき 林 明子	

8. 市民1人当たりの利用

年度	H27	H28	H29	H30	R1
人口 (人)	293,227	294,312	296,633	298,399	299,021
蔵書数 (冊)	1.6	1.9	1.9	2.0	2.0
図書費 (円)	140	140	139	138	142
貸出冊数 (冊)	5.9	5.7	8.3	8.1	8.1
登録率(市在住) (%)	15.3	16.5	18.9	19.9	21.2

9. リクエスト・サービス

(単位：件)

区分	予約件数	うち窓口	うち電話	うちOPAC	うちWEB
市民図書館	187,225	27,689	471	16,466	142,599
西部図書館	81,736	11,878	255	6,252	63,351
移動図書館	21,910	5,498	63	182	16,167

10. コピー・サービス

	コピー件数	コピー枚数	うち白黒枚数	うちカラー枚数
市民	3,813	22,255	20,441	1,814
西部	850	3,223	3,008	215

11. 障害者サービス

(1) 利用登録者数(令和2年3月末現在)

ユニバーサル・サービス登録	35人
宅配サービス利用登録	17人

(2) 点字・デージー図書利用状況

区分	合計冊数
点字貸出冊数	8冊
デージー貸出冊数	41冊

(3) 宅配サービス利用状況

貸出人数	171人	(のべ)
貸出冊数	1,318冊	

(4) 郵送貸出サービス利用状況

貸出人数	3人	(のべ)
貸出冊数	6冊	

(5) 点字図書・点字データ製作状況(令和2年3月現在)

明石点灯会(ボランティア)	37人
点字図書製作タイトル数	4タイトル
点字データ製作タイトル数	2タイトル
その他	点字図書目録(一般)

12. 団体貸出（団体名及び貸出冊数）

（単位：冊）

団体名	一般	児童	ほか	計
図書館ボランティア	186	1,130	11	1,327
兵庫県立図書館	4	104	0	108
市史編纂室ほか	543	2,095	2	2,640
厚生館	1,968	1,765	0	3,733
保育園・こども園など	47	9,225	11	9,283
小学校	276	11,792	4	12,072
中学校	33	337	3	373
児童クラブ	46	4,580	0	4,626
介護施設・老人ホーム・病院など	1,244	1,353	18	2,615
文庫・おはなしサークルなど	78	827	1	906
計	4,425	33,208	50	37,683

13. 電子図書館サービス

(1) 電子図書館利用登録者数

（単位：人）

月	4月	5月	6月	7月	8月	9月	10月	11月	12月	1月	2月	3月	合計
登録者数	713	597	610	896	792	583	582	505	359	486	441	397	6,961

(2) 電子図書館コンテンツ貸出状況

（単位：回）

月	4月	5月	6月	7月	8月	9月	10月	11月	12月	1月	2月	3月	合計
閲覧回数	1,174	1,096	805	748	951	1,092	591	661	704	940	909	1,205	10,876
貸出回数	331	418	346	279	419	454	273	309	280	336	294	379	4,118

14. デジタルアーカイブサービス

ADEAC総アクセス数

月	4月	5月	6月	7月	8月	9月	10月	11月	12月	1月	2月	3月	合計
アクセス数	9,455	10,586	10,585	10,824	10,642	9,077	9,719	9,959	9,263	10,443	10,930	10,390	121,873

15. 放課後ブックサークル

1ヵ所・1ヵ月あたりの貸出冊数	稼働場所	稼働期間	総貸出冊数
53 冊	28ヶ所	4ヶ月 (2019年4月～2019年7月)	21,616冊
70 冊		8ヶ月 (2019年8月～2020年3月)	

## 15. 相互協力

### (1) 資料借受冊数

区 分	市民図書館		西部図書館	
兵庫県立図書館	20 冊		41 冊	
県 内	181 館	307 冊	105 館	172 冊
県 外	10 館	10 冊	1 館	1 冊

### (2) 資料貸出冊数

区 分	市民図書館		西部図書館	
兵庫県立図書館	0 冊		0 冊	
県 内	314 館	646 冊	86 館	109 冊
県 外	8 館	11 冊	1 館	1 冊

## 16. 会議室等の利用状況

(単位：回)

利用月	会議室利用回数	研修室利用回数
4 月	14	16
5 月	14	15
6 月	14	19
7 月	25	29
8 月	21	28
9 月	18	21
10 月	20	30
11 月	22	30
12 月	17	21
1 月	14	24
2 月	35	42
3 月	3	15
合 計	217	290

西部館の会議室等の利用状況は、例えば「午前・午後」でおなじ利用者が連続で使用している場合でも、午前で1カウント、午後で1カウントとする。

## VII 図書館行事

### 1. あかし市民図書館

#### (1) 定例行事

行事	実施日	実施内容	参加人数
おはなし会	毎月第2・第4土曜日	読み聞かせ、ストーリーテリング (1) 3歳児以下 (2) 4歳児～幼稚園児 (3) 小学生	21回実施 246人
おやこでえほん	毎月第2・第4火曜日	読み聞かせ（3歳児以下）	22回実施 317人
どよのえほんの会	毎月第1土曜日	絵本の読み聞かせ	10回実施 160人
おやこ劇場のおはなしひろば	毎月第1火曜日	読み聞かせ、おりがみなど	11回実施 160人
てづくり会	隔月	てづくり工作の会	5回実施 81人
すくすく・すいようタイム	毎月第2水曜日	育児相談、読み聞かせやふれあい遊び	11回実施 332人
にこにこ・かみしばい	毎月第4土曜日	かみしばいの読み聞かせ	11回実施 276人
DVD上映会 こども	毎月第4日曜日	DVDの上映	11回実施 141人
DVD上映会 大人	毎月第4日曜日	DVDの上映	11回実施 97人

※3月の定例行事は新型コロナウイルス感染拡大防止の為に中止

#### (2) 行事

行事	実施日	実施内容	参加人数
おはなしにいさんの会	毎週日曜日	おはなしにいさんによる「いきなりおはなし会」	44回実施 789人
おはなしにいさんの「おはなししりとり」	4/28, 5/5, 11/23	おはなしにいさんによる絵本のしりとりゲーム	3回実施 36人
3周年:たこパーにいさんのえほんカルタ	1/26	おはなしにいさんによる絵本カルタ	11人
よむよむ！おはなし会 (春のホンまつり)	4/23	よむよむおたすけスタッフによる絵本の読み聞かせ	9人
ぬいぐるみのおとまり会 (春のホンまつり)	5/2	おはなし会、ぬいぐるみのおとまり、アルバムのプレゼント	13人
ボードゲームひろば 集まれ！中高生！ (春のホンまつり)	5/4	中高生向けのボードゲーム交流	12人
スマホでお手軽！ 父ちゃんのカメラ教室 (春のホンまつり)	5/5	男性の育児参加のための初心者向けカメラ講座	21人

ロケットさんの2コマまんがワークショップ!	6/8	イラストレーターによるお絵かきワークショップ	35人
1日図書館員	7/24, 25	図書館員の仕事体験	7人
夏のおはなし会	7/26	夏をテーマにしたおはなし会	28人
夏休み応援ラボ 「新聞の研究室」	7/30	新聞記者による新聞づくり教室	13人
夏休み応援ラボ 「作文の研究室」	8/1	読書感想文に役立つ作文教室	14人
こわいおはなし会	8/4	テーマに沿った絵本・紙芝居の読み聞かせなど	30人
図書館調べ隊	8/7	図書館資料等をなど用いた調べ方講座	4人
修理工房（こども）	8/8	本の仕組みと修理講座	11人
へいわのおはなし会	8/11	テーマに沿った絵本・紙芝居の読み聞かせなど	16人
ボードゲームひろば	8/11	ティーンズ向けのボードゲーム交流会	12人
夏休み応援ラボ 「音楽の研究室」	8/17	自由研究に役立つ音楽講座と楽器体験	12人
夏休み応援ラボ 「アロマの研究室」	8/18	自由研究に役立つ匂いの講座とアロマ石けんなどの作成	15人
夏休み応援ラボ 「生物の研究室」	8/22	自由研究に役立つ生き物に関する講座と煮干しの解剖	16人
修理工房（大人）	8/24	本の仕組みと修理講座	10人
秋の読書月間 図書館でできる100のこと	11/1～11/30	図書館でできる100のことを紹介&クイズラリー	57人
あかし本のまち大使 上田岳弘さん ファンミーティング	11/2	あかし本のまち大使 上田岳弘さんのファンミーティングとサイン会	31人
コンシェルジュツアー（児童）	11/4	図書館でできる100のことにあわせた、図書館案内と活用法の見学ツアー	11人
たこ文庫であそぼ!	11/10	たこ文庫に親しみ、体験するワークショップ	8人
コンシェルジュツアー （ユニバーサル）	11/11	図書館でできる100のことにあわせた、図書館案内と活用法の見学ツアー	8人
コンシェルジュツアー （ビジネス）	11/18	図書館でできる100のことにあわせた、図書館案内と活用法の見学ツアー	2人
コンシェルジュツアー （ふるさと）	11/25	図書館でできる100のことにあわせた、図書館案内と活用法の見学ツアー	5人
ふるさとサロン「明石の生船」	11/30	明石の生船を語る会	13人



年賀状をつくろう！	12/1	年賀状を作るワークショップ	15人
ふるさとサロン「瀬戸内の和船調べ」	12/12	郷土に関する講座	20人
ボードゲームひろば	1/5	ティーンズ向けのボードゲーム交流会	11人
3周年:めでタイ!たこみくじ	1/26～	開館3周年を記念したくじびき企画	969枚
3周年:たこカフェ ～図書館員のゆるーいほん のはなし～	1/26	たこ文庫を用いたブックトーク・ワーク ショップ	8人
3周年:たこ文庫帖mini	1/26	たこ文庫を用いたワークショップ	22人
3周年:青山友美さんと 「たこたこあがれ！」	1/26	読み聞かせと、凧づくり・凧あげのワー クショップ	19人
図書館福袋	1/4～1/6	図書館福袋の貸出(初日に大半を貸出)	74袋
修理工房(こどもの部)	2/8	和綴じ本をつくるワークショップ	11人
修理工房(大人の部)	3/1	本のつくりを知る講座と文庫をハードカ バーに改装するワークショップ	8人
あるく・みる・きく明石の港ま ち(まちなかウォーク)	3/20	まちあるきと郷土の講座	中止(コロナ)
1日図書館員	3/25, 26	図書館員体験	中止(コロナ)

### (3) 連携関係

行事	実施日	実施内容(連携先)	参加人数
まちかどミニコンサート	4/21, 6/16, 9/15, 10/20, 12/15, 1/19, 2/16, 3/15	ミニコンサート(明石文化芸術創生財団)	8回実施 348人
あかしミュージックライブラリー	7/21, 11/17	郷土ゆかりの音楽に関する講座 (明石文化芸術創生財団)	2回実施 28人
兵庫県点字図書館コラボイベン ト(バリアフリーICT講座)	6/24, 9/24, 11/23, 1/26	読書支援のためのICT機器等の講座 (兵庫県点字図書館)	4回実施 176人
外国人による世界のお話会	12/8, 1/12, 2/9	外国人による自国の歴史や文化の講座 (NPO法人 多文化センターまんまるあかし)	3回実施 89人
明石高専テクノカフェ	6/21, 9/20, 12/21, 1/10	明石高専教員による市民向け公開講座 (国立明石工業高等専門学校)	3回実施 76人
つくってはなそ	4/14	起き上がりこぼしワークショップ (あかし高校会議所)	16人
まちライブラリー ブックフェスタin関西	4/21～5/19	スタンプラリー参加と関連イベントの開催 (まちライブラリー)	-

出張ブックトーク	6/8	天文科学館でのブックトーク (明石市立天文科学館)	34人
おひるま星空トーク	8/9	天文科学館の学芸員による講座 (明石市立天文科学館)	15人
ブイブイひろば	8/13	ブイブイの観察など (兵庫県立人と自然の博物館・ 明石市環境総務課)	113人
ブイブイかんさつスケッチ!	8/13	ブイブイの観察とスケッチワークショップ (兵庫県立人と自然の博物館・ 明石市環境総務課)	13人
夏のおたのしみ会	8/26	人形劇や読み聞かせなど (神戸学院大学文化会S. S. W)	115人
家族を頼れない子どもは 誰を頼ればいいのか	9/7	貧困について考えるフォーラム (こどもサポート財団)	36人
手話で絵本の読み聞かせ	10/6	手話通訳を伴う読み聞かせ (明石ろうあ協会)	36人
里親って知っていますか?	10/12	里親をテーマにしたDVD上映とおはなし会 (明石こどもセンター さとおや課)	中止(台風)
星空ナイトウォッチング	10/25	天文クイズと観望会 (明石市立天文科学館)	34人
みんなでつくろうEXPO2025 「ロゴマークをデザインし てみよう!」	11/16	万博のロゴづくりワークショップ (公益社団法人2025年日本国際博覧会協会)	30人
さわってたのしむ絵本の魅力	11/23	点字・点訳絵本についての講演会 (NPO法人 てんやく絵本ふれあい文庫)	11人
ビジネスセミナー「すぐに役立つ! 面接のポイント!」	12/3	面接に役立つ講座とパネル展示 (ハローワーク明石)	15人
星の絵本読み聞かせの会(出張)	12/22	特別展連携の出張読み聞かせ (明石市立文化博物館)	35人
里親に関するDVD上映会	2/1	里親啓発DVDの上映と資料展示 (あかし里親センターさとおや課)	24人
出張読み聞かせ	2/11	天文科学館でのブックトーク (明石市立天文科学館)	25人
手話で紙芝居の読み聞かせ	3/14	手話通訳を伴う読み聞かせ (明石ろうあ協会)	中止(コロナ)
おはなしたべちゃえ	3/15	物語の料理を作って食べるワークショッ プ(複合型交流拠点ウィズあかし)	中止(コロナ)

## (4) 市民による夢の図書館プロジェクト

行事	実施日	実施内容	参加人数
市民による夢の図書館プロジェクト 臨時ミーティング	6/30	活動についてのミーティング	11人
第5回 市民による夢の図書館プロジェクトワークショップ	9/29	活動についてのワークショップ	33人
第6回 市民による夢の図書館プロジェクトワークショップ	2/29	活動についてのワークショップ	中止(コロナ)
かみしばい&読み聞かせ	4/27, 5/25, 7/27, 8/24, 9/21, 10/26, 11/23, 1/25, 2/22, 3/28 ※3/28中止(コロナ)	紙芝居と絵本の読み聞かせ	10回実施 119人
切手あそび	4/17, 5/15, 7/19, 8/21, 9/18, 10/16, 11/20, 12/18, 1/15, 2/19 ※3/26中止(コロナ)	切手に親しむ講座	10回実施 42人
大人のための絵本セラピー	5/23, 6/27, 7/25, 9/26, 10/24, 11/28, 12/26, 1/30, 2/27 ※3/26中止(コロナ)	絵本セラピー	9回実施 68人
おりがみと絵本 (おりがみと昔あそび)	6/16, 9/15, 12/15, 2/16	折り紙を楽しむ会	4回実施 129人
指ヨガ(スキマ時間にでき簡単指ヨガ)	5/16, 8/22, 2/20	指ヨガの会	3回実施 48人
英語のよみきかせ	4/6, 5/4, 7/6, 8/3, 9/7, 10/5, 11/2, 12/7, 1/4, 2/1, 3/7	英語のおはなし会	11回実施 142人
書架整理	週1回 ※3/5, 12, 19, 26は 中止(コロナ)	返本・書架整理	44回実施 242人
おとなのためのおはなし会	5/22	大人向けの参加型朗読会	50人
皐月の朗読会	5/27	絵本やエッセイなどの朗読	30人
なつやすみのおはなし会「絵本のせかいにいてみよう」	8/1	エプロンシアターや絵本のよみきかせ、簡単な遊び等	56人
うたとおはなしコンサート	8/4	歌と絵本の読み聞かせ	50人

平和の朗読会	8/26	平和に関する本や詩の朗読	33人
大人のための朗読劇	10/10	大人向け朗読劇	53人
大人のためのストーリーテリング	12/4	大人向けストーリーテリングの会	44人
コラージュでカレンダーづくり	12/5	カレンダーをつくるワークショップ	11人
クリスマス会(図書館連携企画)	12/22	読み聞かせや歌・工作など	40人
震災の朗読会	1/27	震災をテーマにした朗読会	21人
おとなのためのおはなし会	1/29	大人向けの参加型朗読会	52人
「こぶたとおおかみ」みんなが知らない絵本の世界	2/2	パネルシアターと絵本の読み聞かせ	57人
大人のための朗読劇	3/14	大人向け朗読劇	中止(コロナ)

(5) 資料展示

展示	実施期間	展示内容
テーマ展示（一般）	4/1～4/30	散歩
	4/1～4/30	新元号「令和」発表
	4/9～4/24	祝2019年本屋大賞
	5/1～5/31	Green
	5/6～5/27	新しい時代のはじまり
	6/3～6/30	暦に親しむ
	6/3～6/17	ビジネスフェア：情報収集のすゝめ①
	6/10～6/24	追悼 田辺聖子さん
	6/19～6/30	ビジネスフェア：情報収集のすゝめ②
	7/1～7/31	キャンピングカーでお出かけ
	7/17～7/31	第61回 芥川賞・直木賞
	8/1～8/31	氷と過ごす
	9/1～9/30	もしもの備え
	9/5～9/20	追悼 佐藤雅美さん
	9/7～9/28	家族を頼れない子どもは誰を頼ればいいのか
	10/1～10/31	初恋
	10/16～10/31	追悼 和田誠さん
	10/26～11/9	上田岳弘さんトークショー&ファンミーティング
	11/1～11/30	酸いも甘いも
11/1～11/30	ビジネスフェア：食品業界	
12/1～12/28	電話	

テーマ展示（一般）	1/4～1/31	NIPPON再発見
	1/26～3/31	公立図書館助成会
	1/31～2/13	追悼 藤田宜永さん
	2/1～2/29	閏年
	2/22～3/31	やっぱり猫がすき♡
	3/1～3/31	変身
	3/6～3/31	わたしはブタがすき！
テーマ展示（児童）	4/1～4/30	ぽかぽか
	5/1～5/31	わたしは何からできている？
	6/3～6/30	タイム
	7/1～7/31	七夕と夏の星座
	6/26～7/15	せとうちたいこさん(長野ヒデ子さん)から♡
	8/1～8/31	暑さと勝負！
	9/1～9/30	9月生まれの偉人たち
	10/1～10/31	おまつり
	11/1～11/30	おいしく食べて楽しくまなぼう！
	11/1～11/31	点字つきさわる絵本とてんやく絵本のせかい
	11/1～11/30	さわる かんじる しかけ絵本のせかい
	12/1～12/28	冬ごもり
	1/4～1/31	新しい年が始まりマウス！
	2/1～2/29	お稲荷さん
	3/1～3/31	さくら
	テーマ展示（ティーンズ）	4/1～4/30
5/1～5/31		懐かしの〇〇
6/3～6/30		Clothes
7/1～7/31		トロピカル
8/1～8/31		栄冠は君に輝く
9/1～9/30		英国ファンタジー
10/1～10/31		神様！！
11/1～11/30		グルメ×まちおこし
12/1～12/28		ハンドメイド
1/4～1/31		受験
2/1～2/29		いとお菓子
3/1～3/31		ザ・ベスト事典
ふるさと展示		4/1～5/13
	5/15～6/30	明石城その2
	5/16～3/12	瓦を見れば明石城がわかる
	7/17～9/30	瀬戸内フリーペーパーフェア
	10/1～3/31	明石城築城400年 お城を知るには博物館図録！
	11/10～11/30	明石市 市制100周年

ふるさと展示	1/10～3/31	明智光秀 本を読めば大河がわかる
	3/12～3/31	蛸漁今昔
イベント展示	4/23～5/14	春のホンまつり：図書館かるた、ことはじめ
	4/23～5/14	春のホンまつり：おしえて！おもいで絵本！
	7/17～8/31	ナビカード
	7/17～10/31	生物多様性の本箱
	7/20～8/31	絵本作家山本孝さんの原画展
	7/22～8/31	リアルサイズ古生物図鑑パネル展
	11/1～11/30	あかしおすすめグルメマッピング
	12/6～12/13	すぐに役立つ！面接のポイント！
	12/22～12/28	みんなでつくろう！クリスマスツリー
	1/26～2/15	アニバーサリー展示：たこ文庫
	3/27～3/31	ふんぱく×としょかん あんびるやすこさん
	研修室等 館内パネル展示	6/3～6/17
7/10～7/18		安全安心市民大会(総合安全対策室)
7/19～7/27		図書館でまなぼう『こうせいしえん』 (地域共生社会室更生支援担当)
8/11～8/18		グイグイみつけ！てん (兵庫県立人と自然の博物館・明石市環境総務課)
9/3～9/10		自殺予防週間(あかし保健所健康推進課)
9/11～9/18		明石市高齢者福祉月間 (明石市福祉局高齢者総合支援室)
9/20～9/28		明石市動物愛護ポスターコンクール (市民生活局環境室あかし動物センター)
10/12～10/20		里親・養子縁組制度に関するパネル展示 (明石こどもセンター さとおや課)
11/11～11/15		税金展(明石税務署)
12/6～12/13		子どもにつたえたい『本』感動大賞 (教育委員会事務局青少年教育課)
3/18～3/26		自殺予防週間(あかし保健所健康推進課)
3/27～		あんびるやす作品展 (明石市立文化博物館)

## 2. 西部図書館

### (1) 定例行事

行事	実施日	実施内容	参加人数
おはなし会	毎月第2・第4金曜日	読み聞かせ（4～5歳児対象）	22回実施 73人
どよのえほんの会	毎月第1・第3土曜日	読み聞かせ (1) 3～5歳児対象 (2) 5歳児以上	22回実施 156人
おやこでえほん	毎月第1火曜日	読み聞かせ (1) 2歳児以下 (2) 3歳児以上	22回実施 275人
すくすく・すいようタイム	毎月第4日曜日	読み聞かせ、本の紹介など	10回実施 302人
にこにこ・かみしばい	毎月第4土曜日	紙芝居読み聞かせ	11回実施 89人
DVD上映会 こども	毎月第3日曜日	DVDの上映	11回実施 115人
DVD上映会 大人	毎月第3日曜日	DVDの上映	11回実施 42人
てづくり会	隔月第2土曜日	てづくり工作の教室	4回実施 47人

※3月の定例行事は新型コロナウイルス感染拡大防止の為に中止

### (2) 行事

行事	実施日	実施内容	参加人数
おはなしにいさんの会	月2回	おはなしにいさんによる「いきなりおはなし会」	20回実施 156人
おはなしにいさんの「あぶないおはなし会」	8/17	おはなしにいさんによるおはなし会	4人
おはなしにいさんの「いきなりおはなし会SP」	11/23	おはなしにいさんによるおはなし会	10人
託児サービス	月2回	図書館利用のための託児	21回実施 120人
たこ8ウィークリーであそぼ！！	4/26～5/10	「たこ文庫」ワークショップ	124人
1日図書館員	7/24, 25	図書館員体験	6人
応援ラボ：新聞の研究室	7/30	新聞づくり教室	9人
修理工房（こども）	8/2	和とじ本づくり	5人
応援ラボ：作文の研究室	8/3	読書感想文の書きかた教室	9人
こわいおはなし会	8/4	テーマに沿った絵本・紙芝居の読み聞かせなど	8人

図書館調べ隊	8/7	調べ学習講座	3人
応援ラボ：妖怪の研究室	8/8	妖怪と防災に関するワークショップ	10人
へいわのおはなし会	8/11	テーマに沿った絵本・紙芝居の読み聞かせなど	4人
応援ラボ：音楽の研究室	8/17	音楽講座と楽器体験	7人
応援ラボ：生物の研究室	8/21	煮干しの解剖体験など	9人
修理工房（大人）	8月25日	本についての講座と製本・改装の体験	6人
西部図書館開館20周年記念 DVD上映会	11/14	『明石と時の思い出』 『明石と時の子どもたち』の上映	6人
たこ文庫であそぼ	11/17	「たこ文庫」ワークショップ	125件
まちかどミニコンサート	11/23	ハーモニーフレンズミニコンサート	27人
「たこガチャ」スタンプラリー	11/12～12/11	スタンプを集めてガチャを回す	409人
年賀状講座「年賀状をつく ろう」（てづくり会）	12/14	年賀状に親しむ講座と工作	10人
図書館福袋	1/4～	図書館福袋の貸出	24袋
おはなしたべちゃえ（てづくり会）	2/8	物語の食べ物を作って食べるワークショップ	17人
修理工房（大人）	2/22	本のつくりを知る講座と文庫をハードカ バーに改装するワークショップ	3人
修理工房（こども）	2/23	和綴じ本をつくるワークショップ	3人
バリアフリー上映会 （DVD上映会大人の部）	3/15	字幕・音声ガイド付きDVDの上映会	中止（コロナ）
1日図書館員	3/25, 26	図書館員体験	中止（コロナ）
もっともっと知ってほし い！たこ8カード	3/26	「たこ文庫」ワークショップ	中止（コロナ）
よみきかせ「はとの会」 活動20周年 記念おはなし会	3/29	はとの会と西部図書館開館20周年を記念 したおはなし会	中止（コロナ）



## (3) 連携関係

行事	実施日	実施内容（連携先）	参加人数
クリスマスコンサート	12/8	クリスマスコンサート (明石子午線ウインドオーケストラ)	49人
スターライトフェスティバル	2/2	ブックトークなど (明石市立西部市民会館・ 明石市立天文科学館)	34人

## (4) 市民による夢の図書館プロジェクト

行事	実施日	実施内容	参加人数
はとの会による夏のおはなし会	7/28	おはなし会	56人
冬のおはなし会	11/30	パネルシアター、ストーリーテリング	40人
大人のためのストーリーテリング&ブラックパネルシアター	3/7	大人向けのおはなし会	中止(コロナ)

## (5) 資料展示

展示	実施期間	展示内容
テーマ展示（一般）	4/1～4/30	政治って何だろう
	4/1～4/21	祝2019年本屋大賞
	4/1～4/10	新元号「令和」発表
	5/1～5/31	季節の行事と鯉のぼり
	6/1～6/30	人生で大切な、歯と時間
	6/10～6/30	追悼 田辺聖子
	7/1～7/31	古代生物と動物たちの不思議な生態
	7/16～7/31	第161回芥川賞・直木賞
	8/1～8/31	大人も夏休み
	9/1～9/30	防災
	9/1～9/30	追悼 佐藤雅美さん
	10/1～10/31	ホラー
	10/16～10/31	追悼 和田誠さん
	11/1～11/30	紅葉
	11/8～11/17	第2回「ノンフィクション本大賞」発表
	12/1～12/28	断捨離
	1/4～1/31	酒
	1/17～1/31	第162回芥川賞・直木賞
	1/31～2/13	追悼 藤田宜永さん
2/1～2/29	美を堪能する	
2/1～2/29	スタッフおすすめ今日の一冊	

テーマ展示（一般）	3/1～3/31	身近な文具
テーマ展示（児童）	4/1～4/30	さんぽにでかけよう
	5/1～5/31	だんめんを見よう！
	6/1～6/30	夏至
	7/1～8/31	夏休み宿題特集
	9/1～9/30	豆
	10/1～10/31	どんぐり
	11/1～11/30	地面の上と下
	12/1～12/28	クリスマス
	1/4～1/31	ねずみ年
	2/1～2/29	おに・まじよ
	3/1～3/31	手紙
テーマ展示（ティーンズ）	4/1～4/30	スタート
	5/1～5/31	サイクリング
	6/1～6/30	悩み
	7/1～7/31	海
	8/1～8/31	オリンピック・パラリンピックまであと1年
	9/1～9/30	アートに親しもう
	10/1～10/31	ミステリー
	11/1～11/30	ティータイム
	12/1～12/28	寺山修司
	1/4～1/31	笑う門には福来る
	2/1～2/29	建造物
	3/1～3/31	冒険
	4/26～5/10	春のホンまつり：困って知ってほしい！たこ8ウィークリーであそぼ！
イベント展示	7/17～8/31	ナビカード展示
	10/1～10/31	生物多様性の本箱
	11/1～11/30	あかしおすすめグルメマッピング
	11/1～11/30	見てふれて楽しむ、しかけ絵本の世界
	12/14～12/25	「本の帯感動大賞」受賞本展示

### 3. 電子図書館

展示	実施期間	展示内容
特集（一般）	4/1～3/31(通年)	ふるさと資料 どなたでもご覧いただけます
	5/1～3/31	青空文庫特集
	4/6～4/12	植物で癒されませんか？
	4/13～4/19	人生100年時代。老後についての本
	4/20～4/26	脳トレ
	4/27～5/3	万葉集にまつわる本
	5/4～5/10	ペットに関する本
	5/11～5/17	海外の料理
	5/18～5/24	カメラを始めてみませんか？
	5/25～5/31	保険について考えてみませんか？
	6/1～6/7	世界情勢について
	6/8～6/14	ビジネス+英語
	6/15～6/21	自炊本
	6/22～6/28	0類の本
	6/29～7/5	鉄道
	7/6～7/12	心理学についての本
	7/13～7/19	お城の本
	7/20～7/26	絵を描くのに役立つ本
	7/27～8/2	お金のことを考えてみよう
	8/3～8/9	お酒を楽しみましょう！
	8/10～8/16	夏休みのお出かけに役立つ本
	8/17～8/23	就活に役立つ本
	8/24～8/30	ホラー
	8/31～9/6	AIの進歩に迫る本
	9/7～9/13	夏の疲れを吹き飛ばす
	9/14～9/20	詩や俳句についての本
	9/21～9/27	高齢者支援に役立つ本
	9/28～10/4	ハンドメイド
	10/5～10/11	10月は明石市環境月間です！
	10/12～10/18	勉強に役立つ本
	10/19～10/25	英会話学習に役立つ本
	10/26～11/1	大人の趣味
11/2～11/8	紙幣の肖像になった人	
11/9～11/15	お家から日々を豊かに	
11/16～11/22	B1グランプリ「食べ歩き・地域活性」	
11/23～11/29	B1グランプリ「グルメ・食べ物」	

特集（一般）	11/30～12/6	年末年始に役立つかも？マナーに関する本
	12/7～12/13	寒さに負けない！体を温めよう
	12/14～12/20	そろそろ大掃除の時期となりました！
	12/21～12/27	クリスマスパーティー
	12/28～1/3	初詣の前に 神社仏閣の本
	1/4～1/10	寝正月！おうちでゆっくり
	1/11～1/17	2020年 オリンピックイヤー
	1/18～1/24	歴史学びなおし！
	1/25～1/31	先人達のビジネス。その極意。
	2/1～2/7	観光事業をたどる
	2/8～2/14	武将といういきざま
	2/15～2/21	近江商人に学ぶ「三方よし」
	2/22～2/28	清く正しく美しく
	2/29～3/6	鳥好き集まれ！
	3/7～3/13	「がん」についての本
	3/14～3/20	不定期開催！ こんな本もありますよ
3/21～3/27	“新”社会人の方へ	
3/28～3/31	コミュニケーション力を鍛えよう！	
特集（児童・子育て）	4/6～4/12	ネットをつかいこなそう！
	4/13～4/19	名作文学
	4/20～4/26	おすすめのよみきかせえほん
	4/27～5/3	子育てに関する本
	5/4～5/10	『こどもの日』おでかけ
	5/11～5/17	おばけのマール
	5/18～5/24	うんどうかい
	5/25～5/31	英語でよもう！はじめてのめいさくシリーズ
	6/1～6/7	よみきかせにぴったりなほん
	6/8～6/14	タイトルがおもしろいほん
	6/15～6/21	つゆのきせつ、おうちでほんをよもう！
	6/22～6/28	えほんをよもう！
	6/29～7/5	よむとすずしくなるかも？
	7/6～7/12	夏休みシリーズ【1】 工作
	7/13～7/19	夏休みシリーズ【2】 ものができるまで
	7/20～7/26	夏休みシリーズ【3】 りくでせいかつするいきもの
	7/27～8/2	夏休みシリーズ【4】 みずのなかのいきもの
	8/3～8/9	夏休みシリーズ【5】 むしはかせになろう！
	8/10～8/16	夏休みシリーズ【6】 うちゅうをしらべてみよう！
	8/17～8/23	夏休みシリーズ【7】 自由研究は終わったかな？
8/24～8/30	夏休みシリーズ【8】 学校がはじまるよ！	
8/31～9/6	こんなむかしばなしはしってるかな？	

特集（児童・子育て）	9/7～9/13	いろいろなずかん
	9/14～9/20	ペネロペシリーズ
	9/21～9/27	よみきかせえほん
	9/28～10/4	絵本版おはなし日本の歴史シリーズ
	10/5～10/11	ティーンズ向けの本を集めまてみました！
	10/12～10/18	「げいじゅつの秋」「しょくよくの秋」
	10/19～10/25	「どくしょの秋」「スポーツの秋」
	10/26～11/1	ハロウィン
	11/2～11/8	のりもの
	11/9～11/15	マンガでわかりやすい！ほん
	11/16～11/22	読むとお出かけしたくなっちゃう本
	11/23～11/29	やさしいきもちになれるほん
	11/30～12/6	十二支のどうぶつが出てくる本
	12/7～12/13	がいこくのことを知ってみよう！
	12/14～12/20	耳で聞いて絵本が読める！おとえほん
	12/21～12/27	たのしいクリスマスの本
	12/28～1/3	年末年始はおうちで絵本読み聞かせ！
	1/4～1/10	まだまだ寒さはつづくよ！
	1/11～1/17	学校のべんきょうに役立つかも？
	1/18～1/24	新しく入荷した児童書はもう読みましたか？
	1/25～1/31	海がでてくる本
	2/1～2/7	読んで学ぼうコンピューター
	2/8～2/14	おやこできこう♪おとえほん
	2/15～2/21	魔女えほんシリーズ（物語篇）
	2/22～2/28	たのしくまなぼう
	2/29～3/6	新しいきせつがはじまるよ
	3/7～3/13	ポカポカな絵本
	3/14～3/20	みて・よんで楽しい カラフルな絵本
	3/21～3/27	出会いや別れがたっぷりの新学期
	3/28～3/31	よみきかせにおすすめ！

改正

平成11年3月30日条例第9号

平成17年6月30日条例第26号

平成27年12月28日条例第42号

令和2年3月26日条例第12号

明石市立図書館条例

(設置)

第1条 市民の教養、調査研究、レクリエーション等に資するため、本市に図書館法（昭和25年法律第118号）第2条に定める図書館を設置する。

(名称及び位置)

第2条 図書館の名称及び位置は、次のとおりとする。

名称 あかし市民図書館

位置 明石市大明石町1丁目6番1号

2 図書館に分館を置き、その名称及び位置は、次のとおりとする。

名称 明石市立西部図書館

位置 明石市魚住町中尾702番地の3

(事務の所管)

第2条の2 図書館の設置、管理及び廃止に関する事務は、地方教育行政の組織及び運営に関する法律（昭和31年法律第162号）第23条第1項の規定により、市長が管理し、及び執行する。

(職員)

第3条 図書館に館長、専門的職員、事務職員その他必要な職員を置く。

(開館時間及び休館日)

第4条 図書館の開館時間及び休館日は、規則で定めるところによる。

(会議室等)

第5条 明石市立西部図書館の会議室及び研修室（以下「会議室等」という。）を使用しようとする者は、あらかじめ市長の許可を受けなければならない。許可された事項を変更しようとするときも同様とする。

2 前項の規定に基づき会議室等の使用の許可を受けた者のうち、図書館法第3条第6号に掲げる事項以外の目的に使用しようとするものは、別表の使用料を納付しなければならない。

3 市長は、公益上その他特に必要があると認めるときは、規則の定めるところにより、前項に規定する使用料を減額し、又は免除することができる。

4 既納の使用料は、還付しない。ただし、規則で定める事由があるときは、その全部又は一部を還付することができる。

5 会議室等の使用許可の制限及び取消し等に関し必要な事項は、規則で定める。

(指定管理者による管理)

第6条 市長は、図書館の管理について地方自治法（昭和22年法律第67号）第244条の2第3項の規定による市長の指定を受けたもの（以下「指定管理者」という。）に、図書館の管理を行わせることができる。

2 前項の規定により、指定管理者に図書館の管理を行わせている場合における前条第1項の規定の適用については、同項中「市長」とあるのは、「次条第1項に規定する指定管理者」とする。

(指定管理者が行う管理の基準)

第7条 指定管理者は、この条例及びこれに基づく規則の規定に従い、図書館の管理を行わなければならない。

(指定管理者が行う業務の範囲)

第8条 指定管理者が行う業務の範囲は、次のとおりとする。

(1) 第1条の設置目的を達成するための事業に関すること。

(2) 図書館の利用及びその制限に関すること。

- (3) 図書館の使用料の徴収及び還付に関すること。
- (4) 図書館の維持管理に関すること。
- (5) 前各号に掲げるもののほか、市長が定める業務  
(規則への委任)

第9条 この条例に定めるもののほか、図書館の管理運営に関し必要な事項は、規則で定める。

附 則

この条例は、規則で定める日から施行する。(昭和49年9月規則第38号で、同49年10月1日から施行)

附 則 (平成11年3月30日条例第9号)

この条例は、規則で定める日から施行する。(平成11年9月規則第48号で、同11年11月11日から施行)

附 則 (平成17年6月30日条例第26号)

この条例は、平成18年4月1日から施行する。

附 則 (平成27年12月28日条例第42号)

この条例は、公布の日から施行する。ただし、第2条第1項の改正は、規則で定める日から施行する。(平成29年1月教委規則第1号で、同29年1月27日から施行)

附 則 (令和2年3月26日条例第12号)

この条例は、令和2年4月1日から施行する。

別表 (第5条関係)

	午前	午後	夜間	午前・午後	午後・夜間	全日
使用区分	午前9時から 正午まで	午後1時から 午後5時まで	午後6時から 午後10時まで	午前9時から 午後5時まで	午後1時から 午後10時まで	午前9時から 午後10時まで
会議室	900円	1,200円	1,200円	2,100円	2,400円	3,300円
研修室	1,500円	2,000円	2,000円	3,500円	4,000円	5,500円

備考 附属設備の使用料は、1時間につき400円以内で規則で定める。

明石市立図書館条例施行規則

(趣旨)

第1条 この規則は、明石市立図書館条例（昭和49年条例第16号。以下「条例」という。）の施行に関し、必要な事項を定めるものとする。

(業務)

第2条 図書館は、次に掲げる業務を行う。

- (1) 図書館資料（以下「資料」という。）を収集し、整理し、及び保存すること。
- (2) 資料を館内又は館外の利用に供すること。
- (3) 移動図書館を運営すること。
- (4) 読書会、研究会、講演会、座談会、映写会、展示会等を開催すること。
- (5) 学校、博物館等と緊密に連絡し、協力すること。
- (6) 前各号に定めるもののほか、条例第1条に規定する目的を達成するため、市長が必要と認めること。

(館長の職務)

第3条 館長は、図書館を統括し、利用者に対して図書館を代表する。

(開館時間)

第4条 図書館の開館時間は、次のとおりとする。ただし、条例第6条第1項に規定する指定管理者（以下「指定管理者」という。）が必要と認めたときは、市長の承認を受けこれを変更することができる。

- (1) あかし市民図書館 午前10時から午後9時まで。ただし、土曜日、日曜日及び国民の祝日に関する法律（昭和23年法律第178号）に規定する休日（以下「休日」という。）は、午前10時から午後7時まで。
- (2) 西部図書館（条例第5条第1項に規定する会議室等（以下「会議室等」という。）を除く。）  
午前9時30分から午後7時まで
- (3) 会議室等 午前9時から午後10時まで

(休館日)

第5条 図書館の休館日は、次に掲げるとおりとする。ただし、指定管理者が特に必要と認めるときは、市長の承認を受けこれを変更し、又は臨時に休館することができる。

- (1) あかし市民図書館 次のアからウまでに定める日
  - ア 12月29日から翌年1月3日まで（以下「年末年始」という。）
  - イ 毎月第3火曜日。ただし、その日が休日に当たるときは、その日後においてその日に最も近い日で、休日でない日とする。
  - ウ 4月から6月までの間において10日以内の連続した日（以下「長期整理日」という。）
- (2) 西部図書館 次のアからエまでに定める日（会議室等にあつては、次のアからウまでに定める日）
  - ア 毎週月曜日（月曜日が休日に当たるときを除く。）
  - イ 年末年始
  - ウ 毎月第3火曜日（この日が休日に当たるときを除く。）
  - エ 長期整理日

(資料の利用)

第6条 入館者は所定の手続を経て、資料を館内又は館外において利用することができる。

2 館長は資料の性質、利用状況その他図書館運営上必要があると認めるときは、資料の利用を制限し、又は利用の場所を指定することができる。

(移動図書館)

第7条 移動図書館の利用に関し必要な事項は、別に定める。

(入館の制限)

第8条 館長は、次の各号のいずれかに該当する者に対して、入館を拒絶し、又は退館を命ずること



ができる。

- (1) 他人に危害を及ぼし、若しくは他人の迷惑となる行為をし、又はこれらのおそれのある物品若しくは動物の類を携帯する者
- (2) 管理上の必要な指示に従わない者  
(入館者の遵守事項)

第9条 図書館の入館者は、次に定める事項を守らなければならない。

- (1) 所定の場所以外で飲食し、又は火気を使用しないこと。
- (2) 図書館の施設を汚損し、又は損傷しないこと。
- (3) 騒音、放歌、暴力行為等他人に迷惑をかけないこと。
- (4) 所定の場所以外に出入りしないこと。
- (5) その他指定管理者又は第12条第1項に規定する使用者の指示を遵守すること。  
(使用許可の制限)

第10条 指定管理者は、次の各号のいずれかに該当するときは、会議室等の使用を許可しない。

- (1) 営利活動を目的とした事業者が使用するとき。
- (2) 公の秩序又は善良な風俗を害するおそれがあると認めるとき。
- (3) 図書館の施設又は附属設備をき損するおそれがあると認めるとき。
- (4) 管理上支障があると認めるとき。
- (5) その他使用を不相当と認めるとき。  
(使用許可の申請)

第11条 会議室等の使用の許可（以下「使用許可」という。）を受けようとする者は、あらかじめ指定管理者が市長の承認を得て定める許可申請書（以下「許可申請書」という。）を指定管理者に提出しなければならない。許可された事項を変更しようとするときも同様とする。

2 前項の申請は、会議室等を使用しようとする日（引き続き2日以上使用する場合は、その最初の日とする。以下「使用日」という。）の6月前の日の属する月の初日から行うことができる。ただし、指定管理者が特に必要があると認めるときは、この限りでない。

(許可書の交付)

第12条 指定管理者は、前条第1項の規定により許可申請書を提出して許可された者（以下「使用者」という。）に対して、第17条に定める場合を除き、使用料の納付があった後、指定管理者が市長の承認を得て定める許可書（以下「許可書」という。）を交付する。

2 指定管理者は、使用許可をする場合において、管理上必要な条件を付すことができる。

(使用の取消し)

第13条 使用者が会議室等の使用を取り消そうとするときは、直ちに、指定管理者が市長の承認を得て定める取消申請書（以下「取消申請書」という。）に許可書を添えて指定管理者に提出し、その承認を受けなければならない。

(使用期間)

第14条 会議室等は、引き続き3日を超えて使用することはできない。ただし、指定管理者が必要と認めるときは、この限りでない。

(使用時間の範囲)

第15条 会議室等の使用時間は、本来の使用目的に要する時間のほか、その準備及び後始末に要する時間を含めたものとする。

2 使用者は、許可を受けないで使用時間を超過し、又は繰り上げて使用することはできない。

3 使用者は、使用時間の超過又は繰上げについて許可を受けたときは、当該超過又は繰上げに係る使用料を支払わなければならない。

(附属設備の使用料)

第16条 会議室等の附属設備の使用料は、別表に定めるとおりとする。

(使用料の後納)

第17条 使用者は、次に掲げる場合は、使用料を後納することができる。

- (1) 国又は地方公共団体が使用するとき。
- (2) その他市長がやむを得ないと認めるとき。

(使用料の減免)

第18条 条例第5条第3項の規定により使用料を減免することができる場合及びその額は、次に掲げるとおりとする。

- (1) 条例第1条に規定する目的のために本市、教育委員会又は指定管理者が使用する場合 全額
- (2) 市長が認める団体又は個人が条例第1条に規定する目的のために使用する場合 5割相当額
- (3) その他市長が特に必要と認める場合 市長が必要と認める額

2 使用料の減免を受けようとする者は、市長が別に定める減免申請書を市長に提出しなければならない。

(使用料の還付)

第19条 条例第5条第4項ただし書の規定により使用料を還付することができる場合及びその額は、次に掲げるとおりとする。

- (1) 使用者の責任でない事由により、会議室等若しくは附属設備を使用することができなくなった場合又は指定管理者が公益上の事由により、使用許可を取り消した場合 会議室等又は附属設備の使用料の全額
- (2) 会議室等の使用日の前日までに使用の取消しを申請して認められた場合 会議室等の使用料の5割に相当する額
- (3) 附属設備の使用前に使用の取消しを申し入れた場合 附属設備の使用料の全額

2 会議室等又は附属設備の使用料の還付を受けようとする者は、指定管理者が市長の承認を得て定める還付申請書を指定管理者に提出しなければならない。

(使用権譲渡等の禁止)

第20条 使用者は、会議室等の使用の権利を譲渡し、又は転貸してはならない。

(原状回復義務)

第21条 使用者は、会議室等及び附属設備の使用を終えたとき、又は第23条の規定により使用許可の取消し若しくは使用の停止を受けたときは、直ちに、指定管理者の指示に従い、会議室等及び附属設備を原状に回復しなければならない。

2 使用者が前項の義務を履行しないときは、指定管理者においてこれを行い、その費用を使用者に請求することができる。

(損害賠償)

第22条 図書館の施設、設備、備品又は資料を損傷し、汚損し、又は亡失したときは、本人又はその保護者は賠償の責めを負わなければならない。

(使用許可の取消し等)

第23条 指定管理者は、使用者が次の各号のいずれかに該当するときは、使用許可を取り消し、その使用を制限し、若しくは停止し、又は退去を命ずることができる。

- (1) この規則又は使用許可の条件に違反して会議室等又は附属設備を使用したとき。
- (2) 偽りその他不正の手段により使用許可を受けたとき。
- (3) 第9条各号のいずれかに該当する事由が生じたとき。
- (4) その他図書館の管理上支障があると認めるとき。

2 前項の規定により使用許可を受けた者に損害が生じても、市は、その補償の責任を負わない。

(使用者の遵守事項)

第24条 使用者は、この規則に定めるもののほか、次の事項を守らなければならない。

- (1) 許可を受けた場所以外の場所を指定管理者の許可なく独占して使用しないこと。
- (2) 入場人員は、使用場所の定員を超えないこと。
- (3) 許可を受けないで物品の販売等をしないこと。
- (4) 所定の場所以外において火気を使用しないこと。
- (5) 許可を受けないで図書館及び会議室等内に張紙、くぎ打等をしないこと。
- (6) 許可を受けた附属設備以外のものを使用しないこと。
- (7) 許可を受けないで附属設備を所定の場所以外の場所に持ち出さないこと。
- (8) 図書館の運営上支障をきたすような行為をしないこと。
- (9) 使用後は清掃及び整頓をすること。

(10) 会議室等の入館者に第9条各号に掲げる事項を守らせること。

(11) その他指定管理者の指示を遵守すること。

(使用後の点検)

第25条 使用者は、会議室等の使用が終わったときは、直ちに、係員に届け出て点検を受けなければならない。

(複写サービス)

第26条 入館者の申出があつたときは、図書館の保存する資料に限り実費により複写サービスを行うことができる。

(補則)

第27条 この規則に定めるもののほか必要な事項は、別に定める。

附 則

この規則は、令和2年4月1日から施行する。

別表（第16条関係）

附属設備使用料

設備名		単位	使用料
冷暖房設備	会議室	1時間につき	200円
	研修室	1時間につき	400円

備考 使用時間に1時間未満の端数が生じた場合の当該端数時間に係る使用料は、当該端数時間が30分を超えるときはこの表の左欄に掲げる区分に応じ、当該区分に対応する同表右欄に掲げる額（以下「右欄の額」という。）とし、当該端数時間が30分以下のときは右欄の額の100分の50に相当する額とする。

## 図書館位置案内図

### <あかし市民図書館>

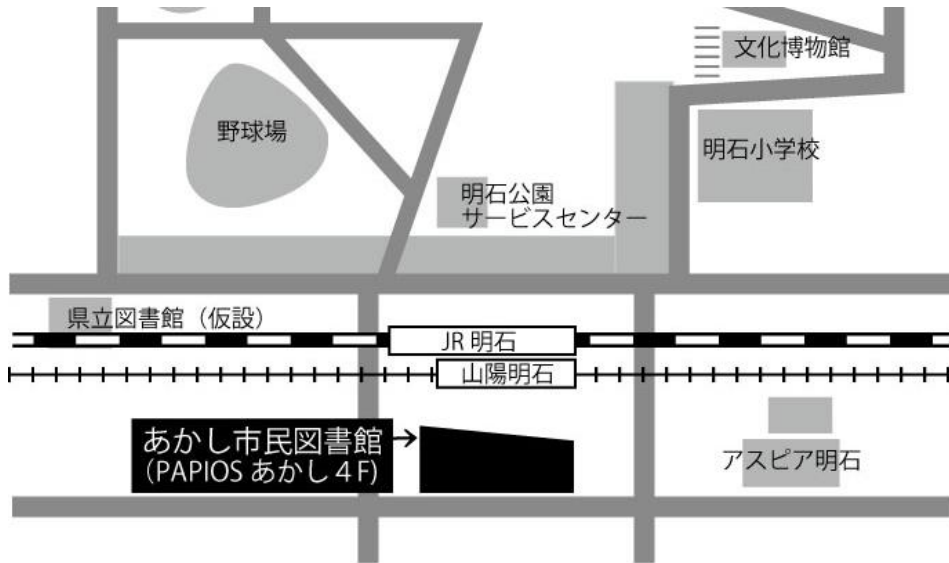

- JR・山陽電鉄「明石駅」から徒歩約2分

住所 〒673-8567 明石市大明石町1-6-1 4F

電話 (078) 918-5800

### <明石西部図書館>

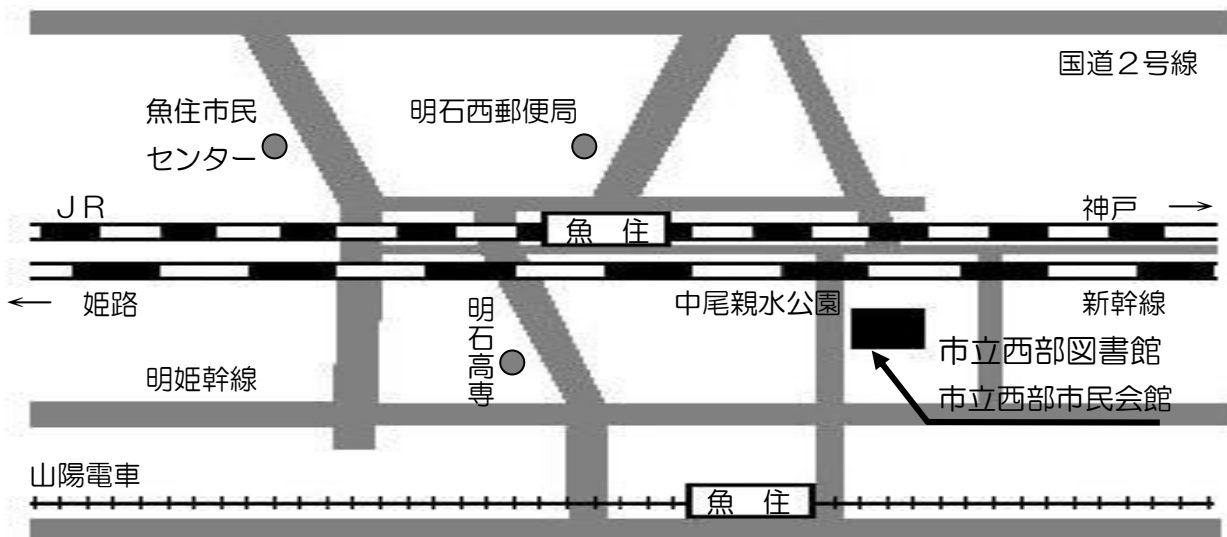

- JR「魚住駅」から徒歩約8分 県道(旧浜国道)

- 山陽電鉄「魚住駅」から徒歩約10分

住所 〒674-8567 明石市魚住町中尾702-3

電話 (078) 918-5675

年 報

令和元年度版

発行日  
編集・発行  
〒673-8567

令和2年5月  
あかし市民図書館  
明石市大明石町1-6-1 4F  
TEL (078) 918-5800