

建築概要

1. 工事名称	(仮)居住環境整備会館新築工事	
2. 敷地位置	明石市居住環境整備会館敷地 200-3	
3. 用途地域	近隣商業地域(第一種住居地域) ①(中心部の近隣商業地域) 200/4 (第一種住居地域) 200/4 ②(第一種住居地域) 200/4 (第一種住居地域) 200/4	
4. 防火地域	準防火地域(近隣商業地域)	
5. その他指定	なし	
6. 建築主	(仮)居住環境整備会館 (住所) 明石市居住環境 143 TEL 07824-7-2322	
7. 工事概要	① 工事種別	新築工事
	② 主要用途	コミュニティセンター
	③ 工種	土木(建築)
	④ 工事期間	要約書にて
8. 建築規制	① 高さ制限	第一種高さ制限(第一種住居地域)
	② 斜率制限	6%以下(第一種)
9. 道路中央	市道 15m 原則後退 1.5m	
10. 面積	① 敷地面積	927.00㎡
	② 建物面積	
	③ 延床面積	729.66㎡
	④ 容積率	199.48%
11. 建築概要	① 敷地面積	927.00㎡
	② 工事種別	新築工事
	③ 構造	鉄筋コンクリート造(2階建)
	④ 基礎	三角形基礎工法(無振動基礎)
	⑤ 屋根	コンクリート2階上 2階下 2階上 2階下 2階上 2階下
	⑥ 外壁	2階上 2階下 2階上 2階下 2階上 2階下
	⑦ 床面積	1F 655.00㎡ 2F 652.06㎡ 3F 642.49㎡ 計 1991.48㎡
	⑧ 建物高さ	11.820m 屋根高さ 14.800m
	⑨ 建物前面積	11.360㎡
12. 工事範囲	① 本館新築工事(2階上2階下 給排水衛生設備工事 空調設備工事 電気設備工事) ② 施工区画(外構工事)	
	③ 外構工事	④ 周辺環境整備工事(別紙) ⑤ 商品陳列場工事(別紙)
設計別業種	1. 建築士(建築士会) 2. 電気技師(電気技師会) 3. 機械技師(機械技師会) 4. 造園士(造園士会) 5. 測量士(測量士会) 6. 建築士(建築士会)	
別業種	① 電気設備工事 ② 衛生設備工事 ③ 給排水設備工事 ④ 空調設備工事 ⑤ 電気設備工事 ⑥ 造園工事 ⑦ 測量工事	
設備工事(別業種)	① 空調設備工事 ② 電気設備工事 ③ 衛生設備工事 ④ 給排水設備工事 ⑤ 造園工事 ⑥ 測量工事	
設備工事(別業種)	① 空調設備工事 ② 電気設備工事 ③ 衛生設備工事 ④ 給排水設備工事 ⑤ 造園工事 ⑥ 測量工事	
設備工事(別業種)	① 空調設備工事 ② 電気設備工事 ③ 衛生設備工事 ④ 給排水設備工事 ⑤ 造園工事 ⑥ 測量工事	

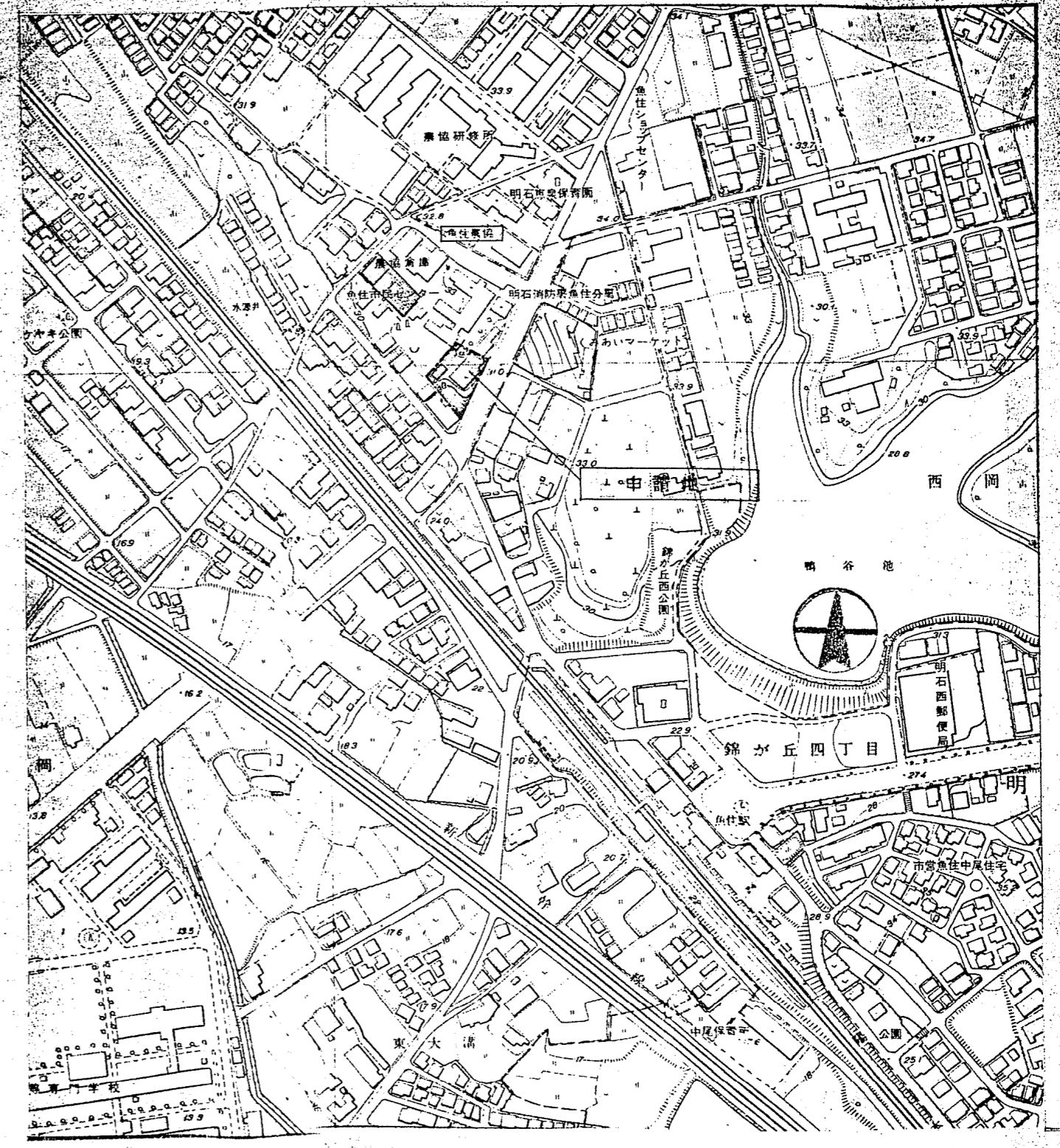
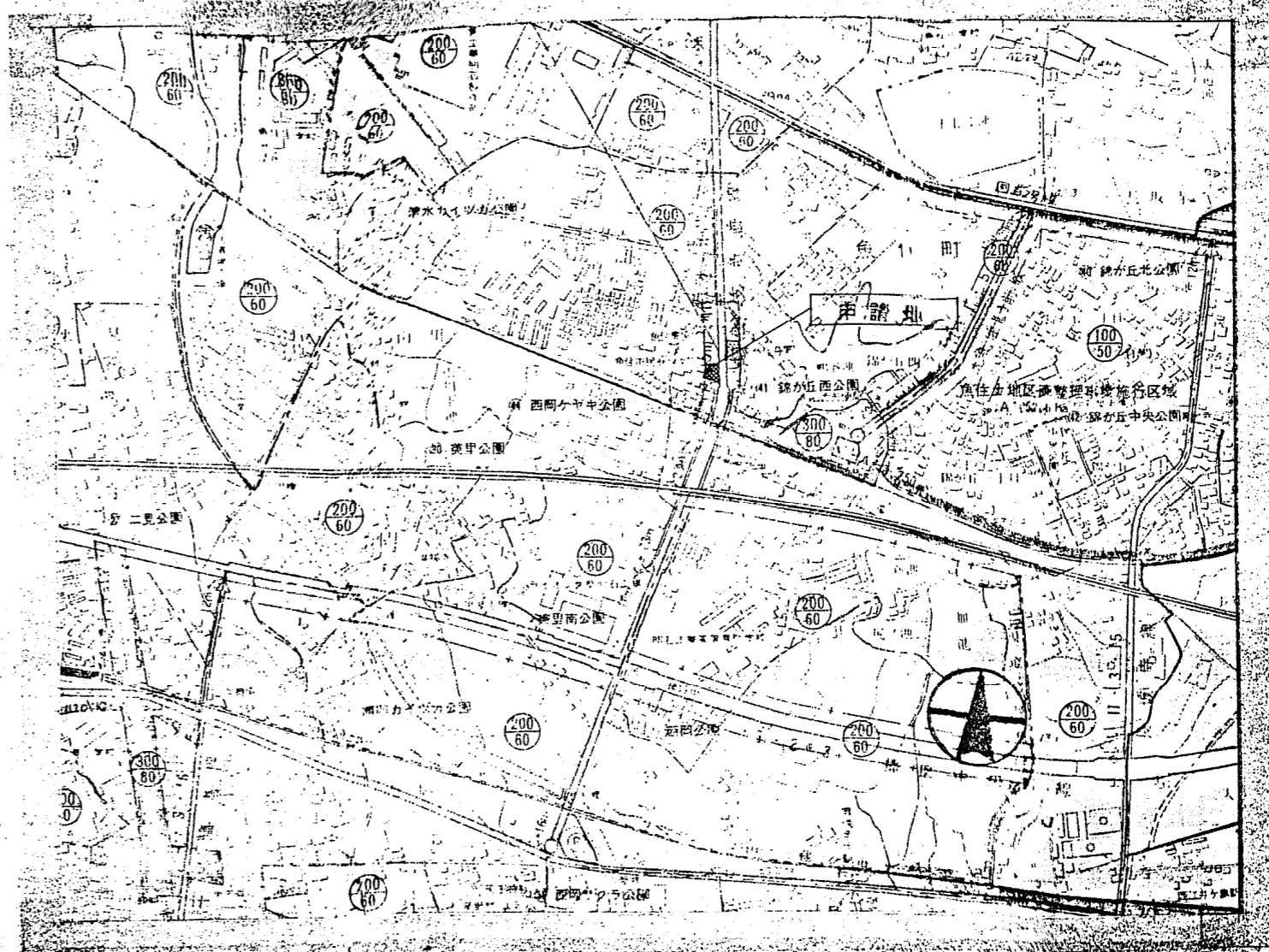

附近見取図 1:2000

CONSTRUCTION NAME 居住環境整備会館新築工事	DRAWING NAME 附近見取図	SCALE 1:2000	JOB NO A1
			DRAWING NO

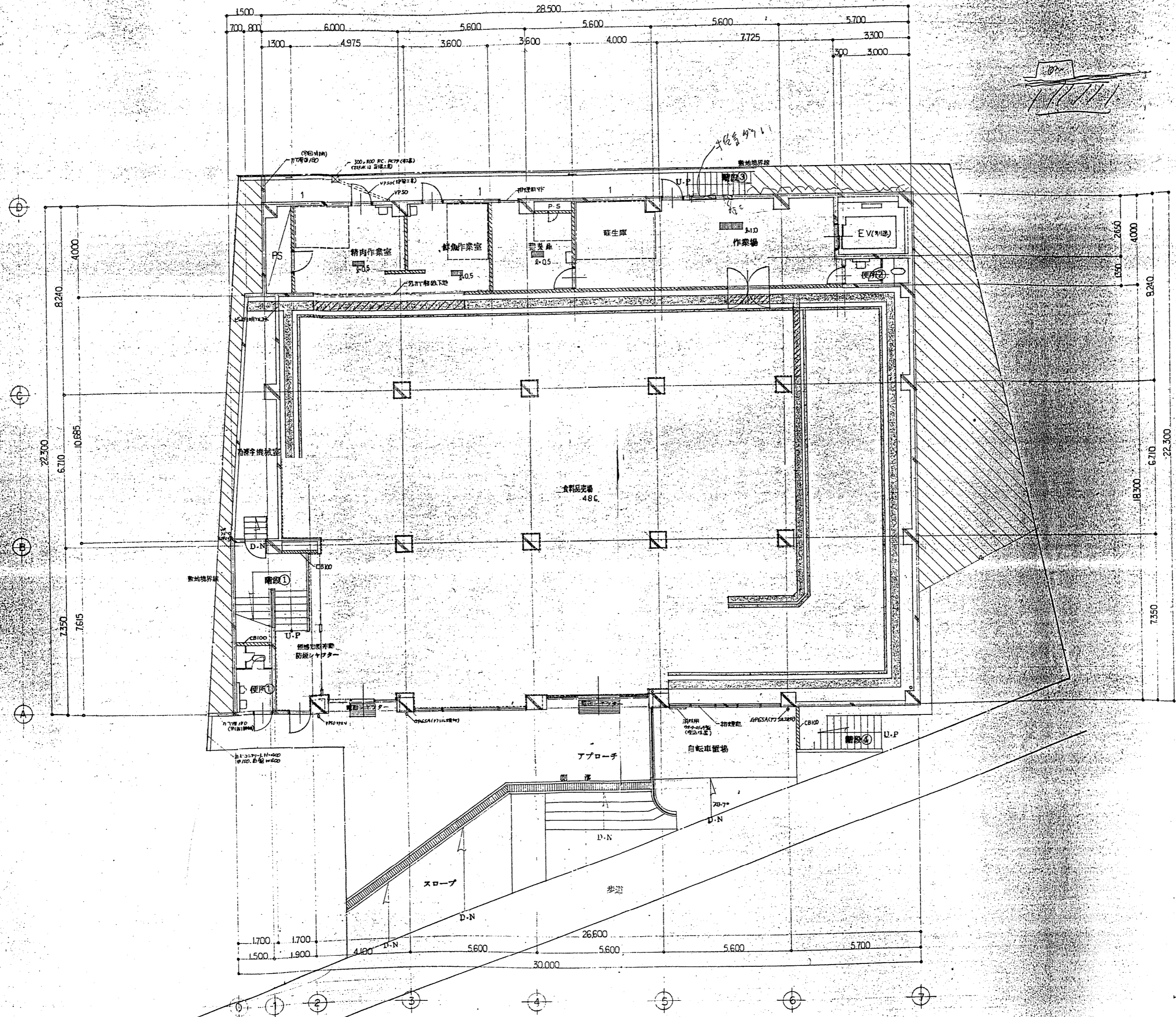

1階平面図 1:100

鉄筋コンクリート	配管ダクト (配管ダクト)	土留り
コンクリート	土留り	土留り
土留り	土留り	土留り
土留り	土留り	土留り

CONSTRUCTION NAME (株)魚住農協店舗会館新築工事	DRAWING NAME 1階平面図	SCALE 1:100	JOB NO. A6
DATE			DRAWING NO.

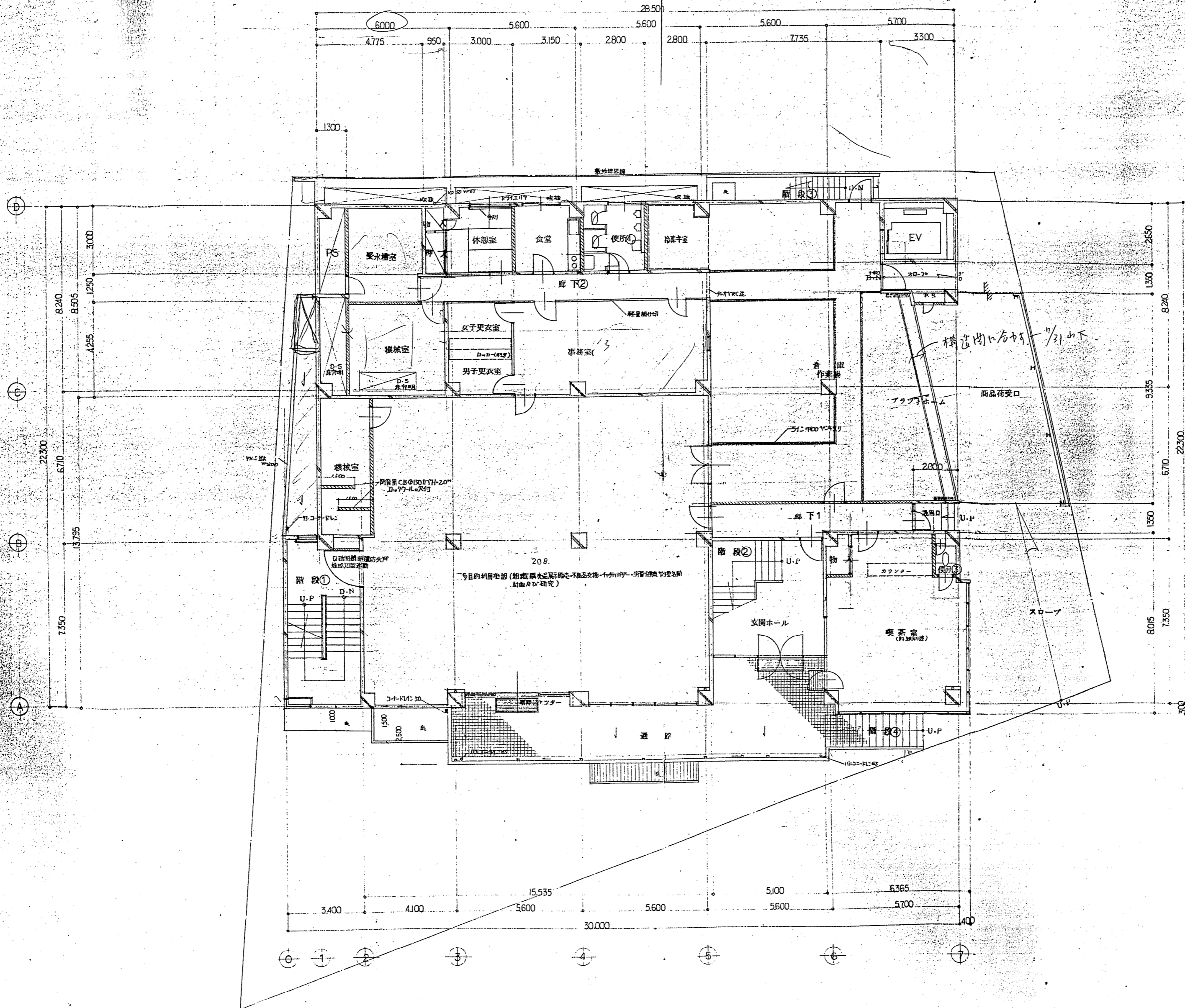

2 階 平 面 図 1 : 1 0 0

CONSTRUCTION NAME (株) 東洋建設株式会社 建築工事	DRAWING NAME 2 階 平 面 図	SCALE 1 : 1 0 0	JOB NO. A7
DATE			DRAWING NO.

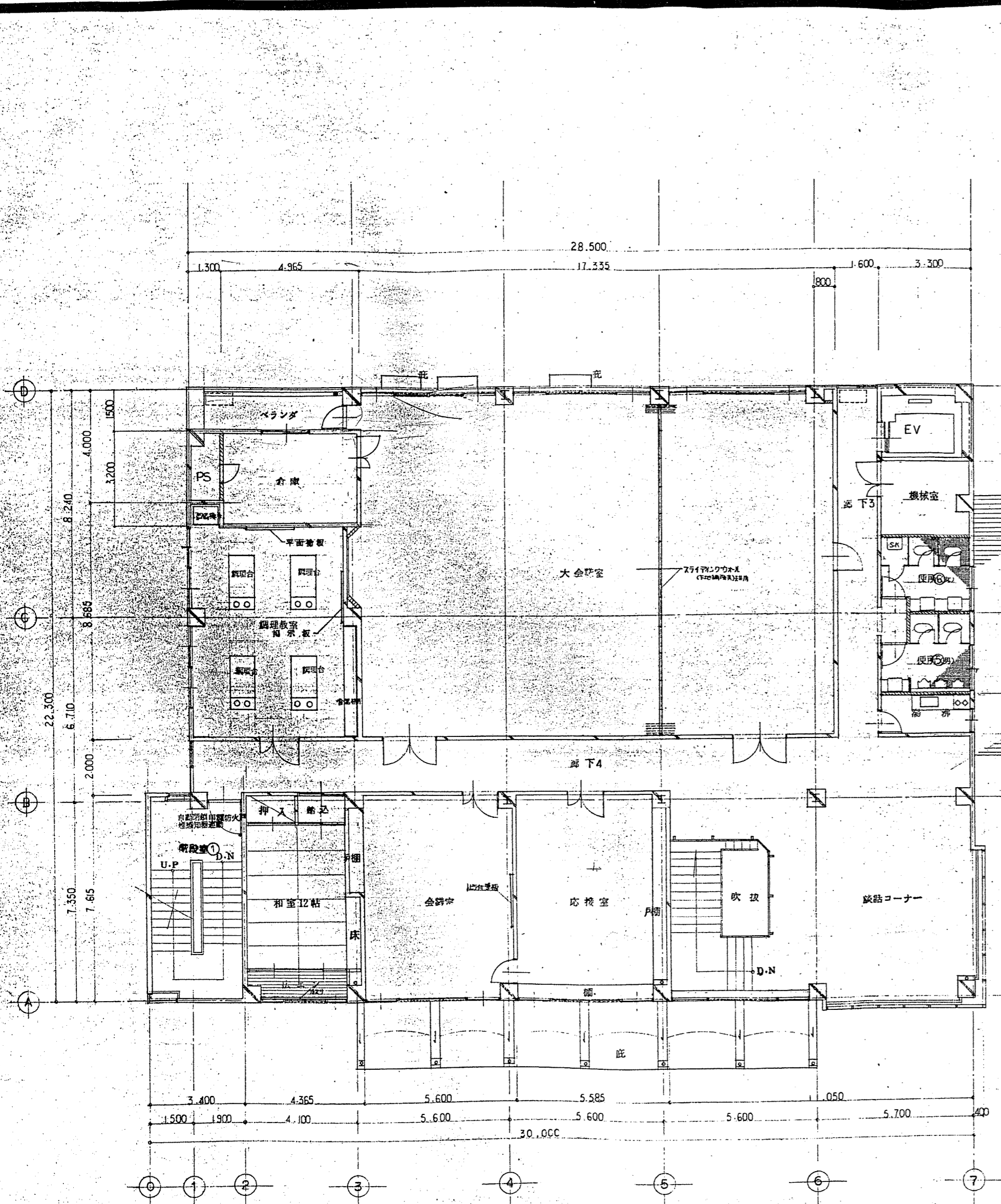

3 階 平 面 図 1 : 1 0 0

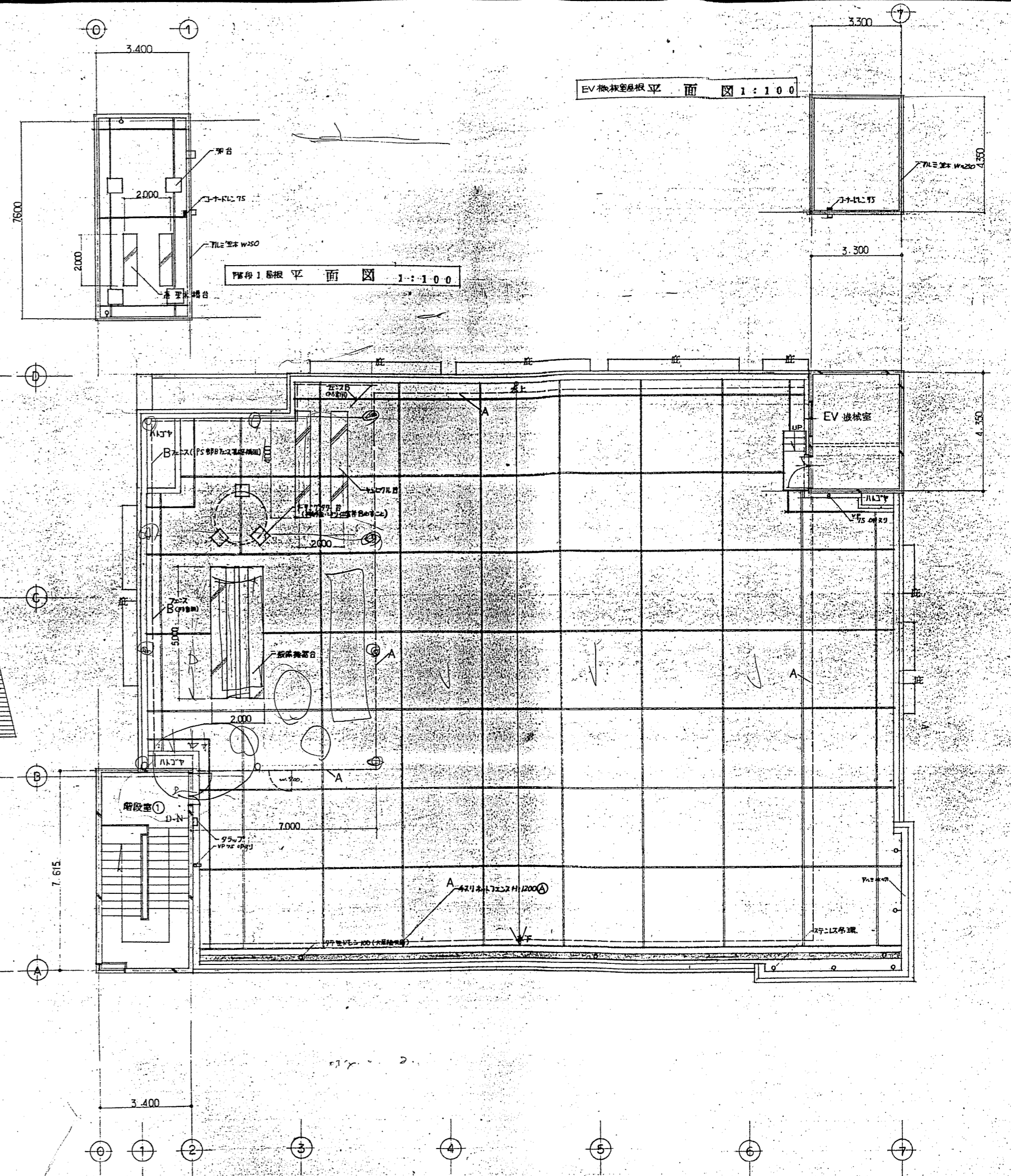

3 階 平 面 図 1 : 1 0 0

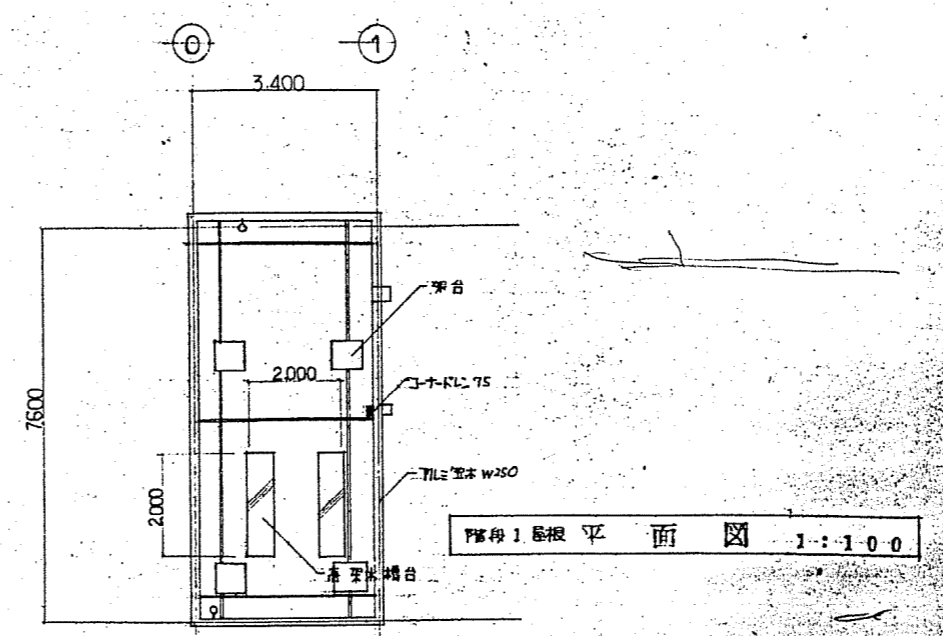

1 階 平 面 図 1 : 1 0 0

EV 換気室 平 面 図 1 : 1 0 0

CONSTRUCTION NAME （仮称）魚住岡崎博識会館新築工事	DRAWING NAME 3 階 平 面 図	SCALE 1 : 1 0 0	JOB NO. A8
DATE			DRAWING NO.

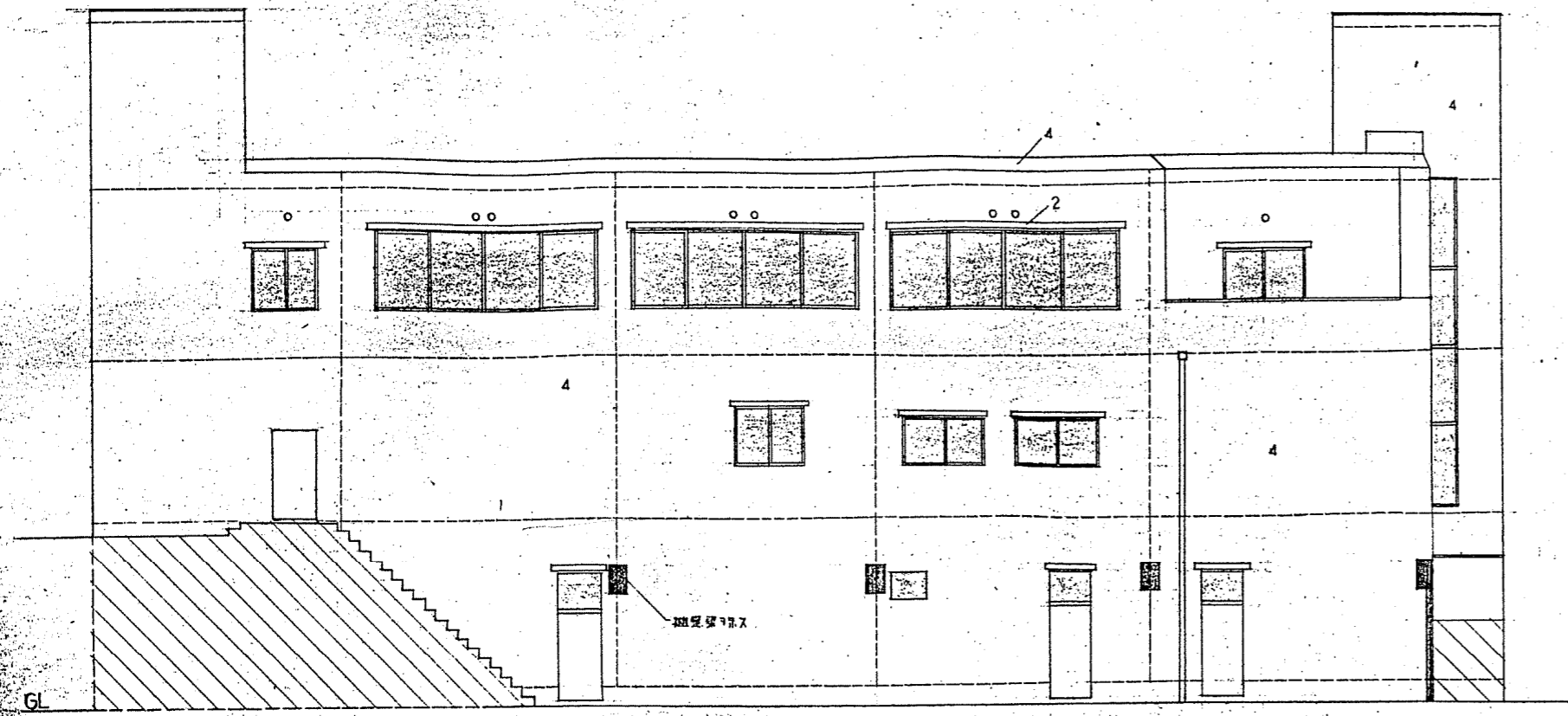

西面

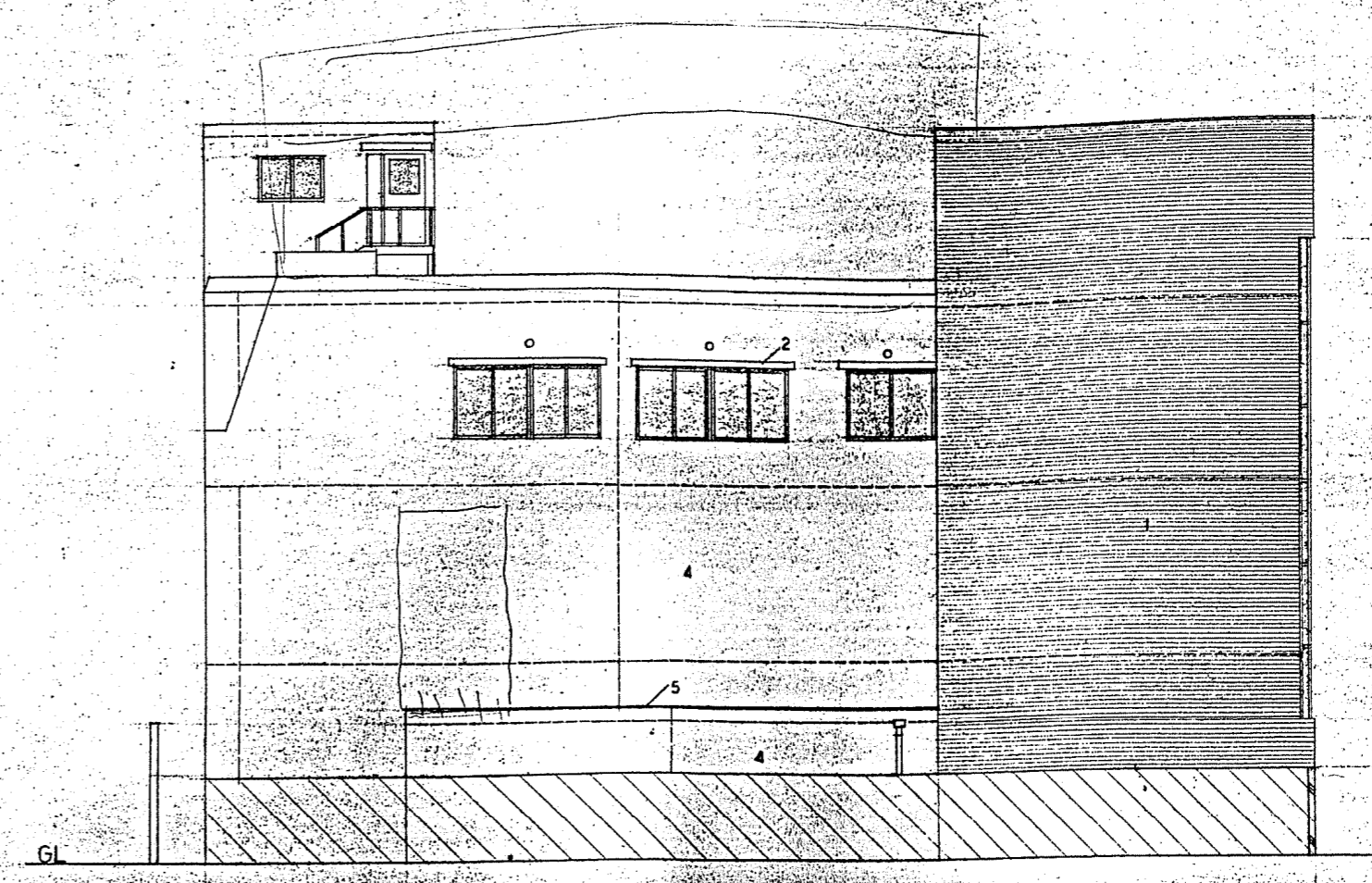

南面

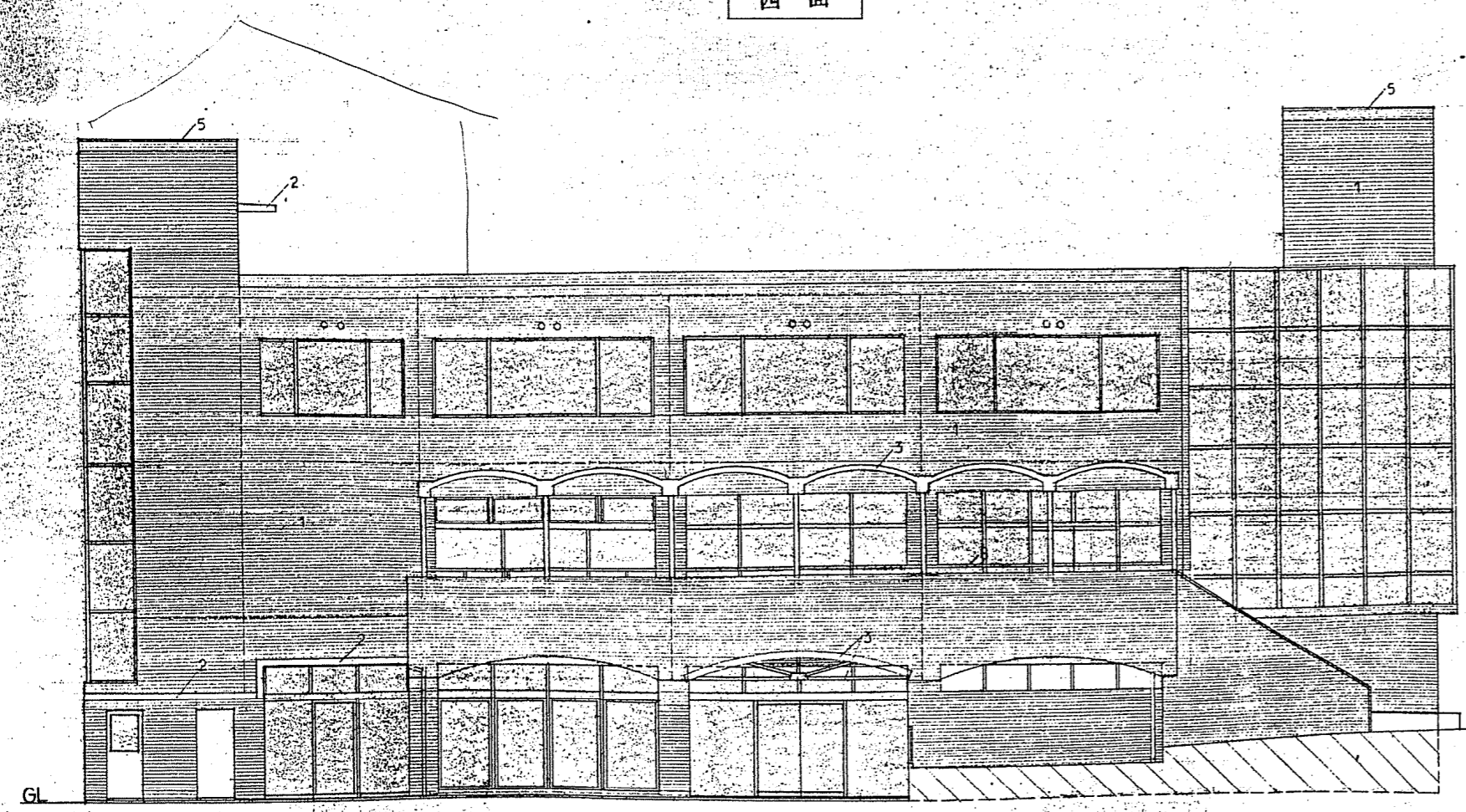

東面

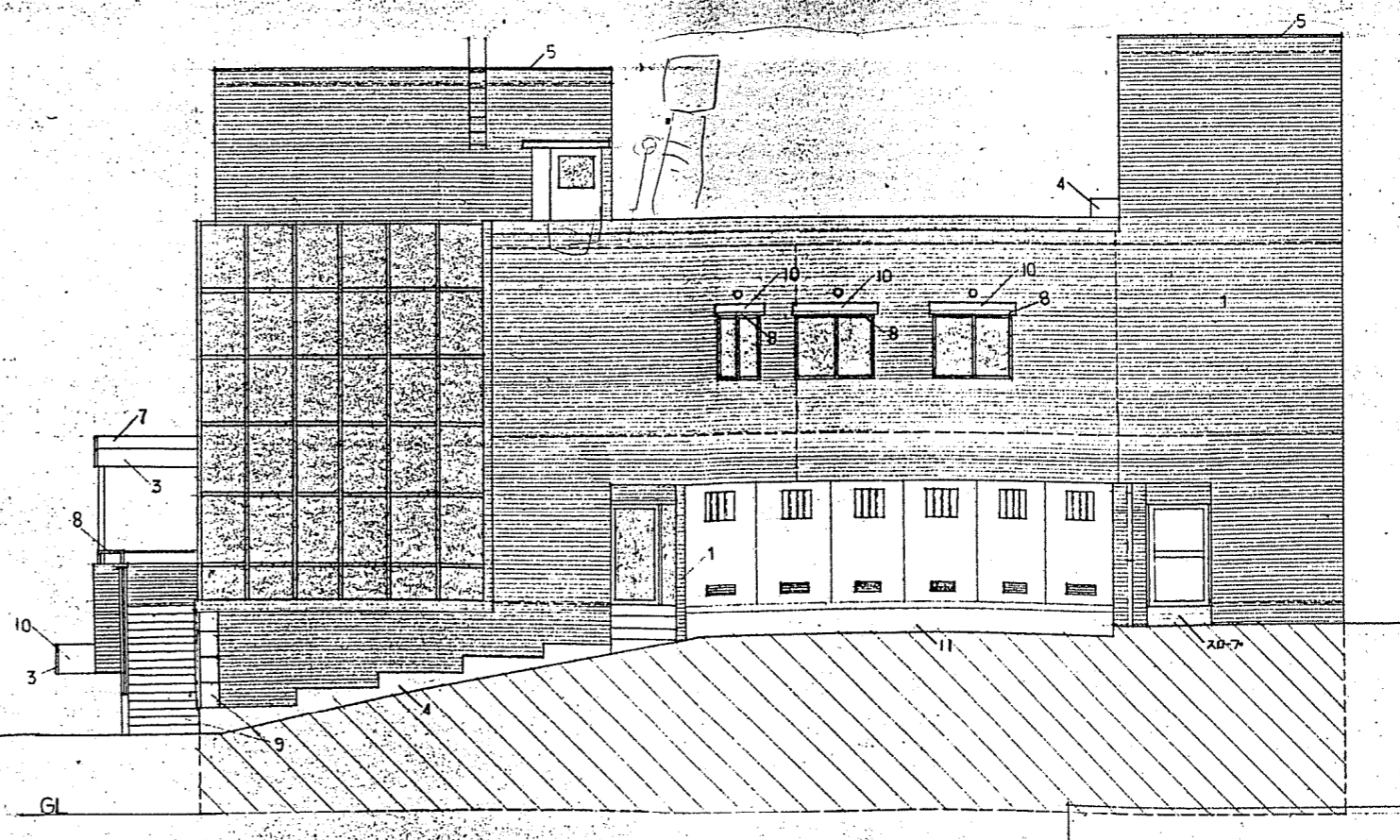

北面

1	小口タイル張	10	コンクリート
2	厚板タイル張	11	モルタル
3	スチールフレーム付ガラス		
4	コンクリート柱		
5	7厘厚板		
6	20厘厚板		
7	20厘厚板		
8	スチールフレーム付ガラス		
9	100厚 600高タイル		

○ 立面図 = 1/100 表示
 仕様書
 土 締 り (2-1 外 水 2 等 3. GL-500 層 1 階 之) 上 部 日 輪 窓 均 200 高 900 之 上 部 窓 均 700 高 200 之
 天 井 高 2.10 米 2 等 3. 天 井 高 2.10 米 2 等 3. 天 井 高 2.10 米 2 等 3.
 GL 設計地盤線

CONSTRUCTION NAME (仮称)倉庫増設工事	DRAWING NAME 立面図	SCALE 1:100	JOB NO. A9
DATE			DRAWING NO.

東西断面図 1:100

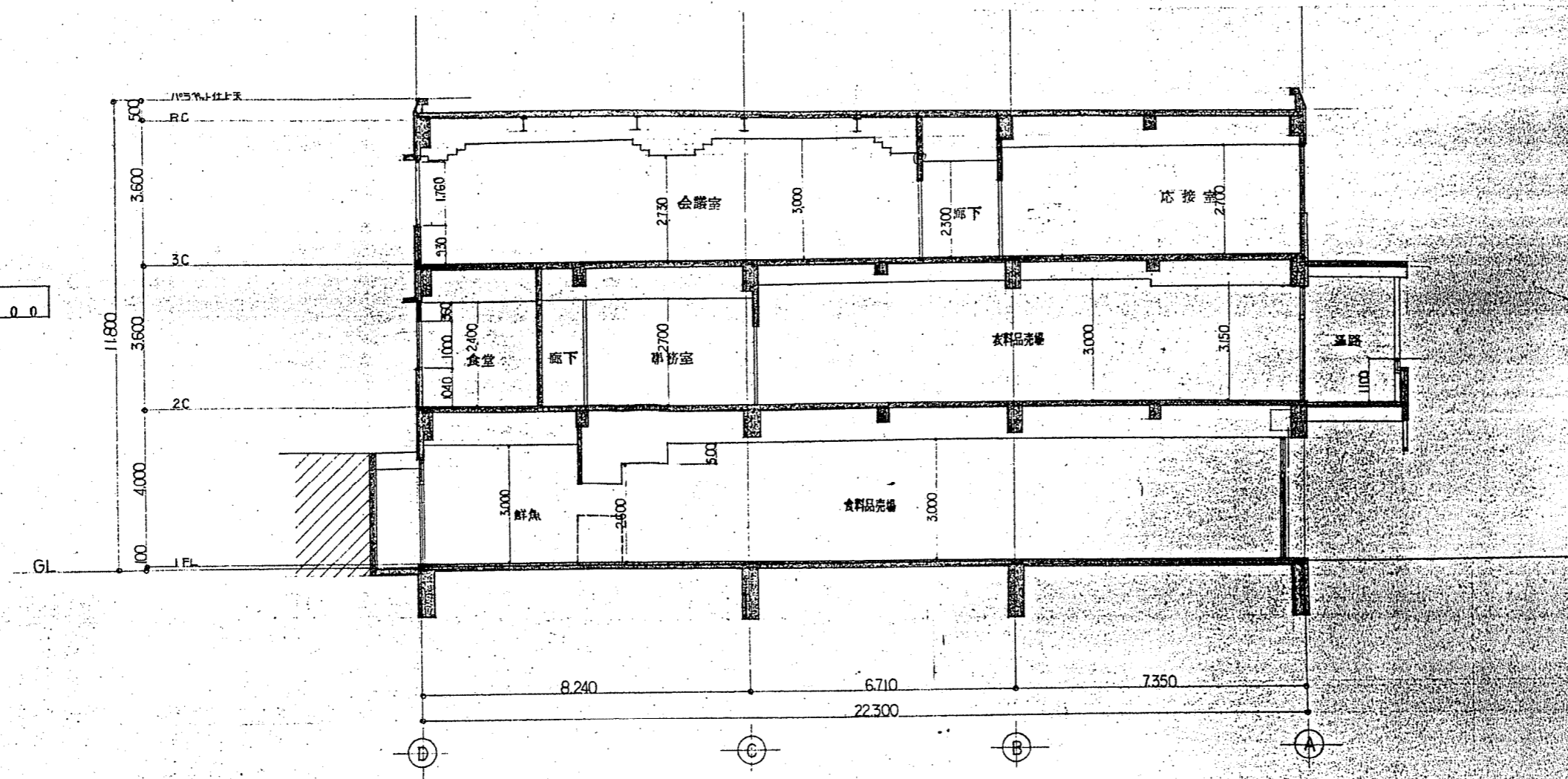

南北断面図 1:100

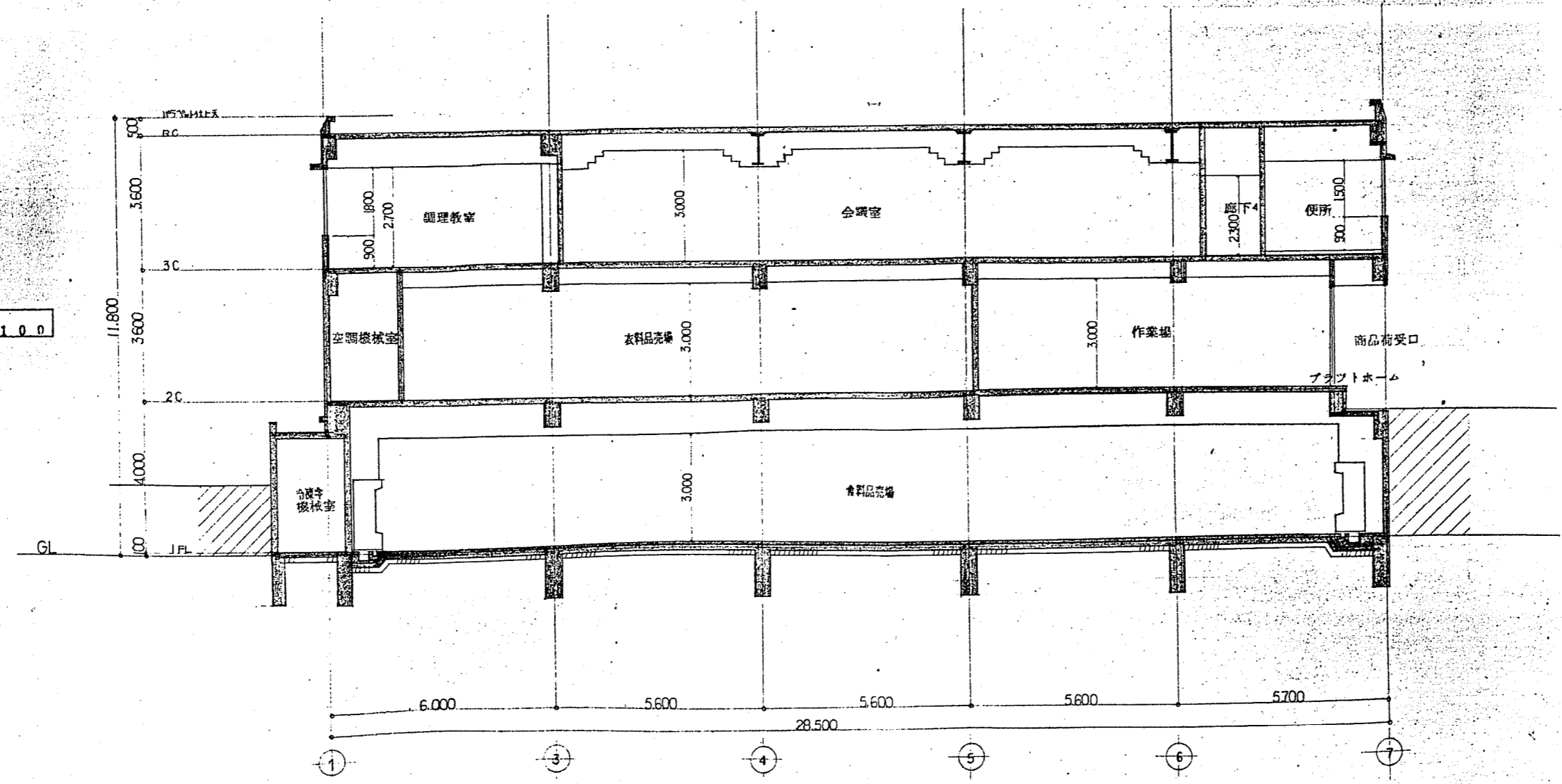

CONSTRUCTION NAME	DRAWING NAME	SCALE	JOB NO
(仮称) 居住農協店舗会館新築工事	断面図	1:100	A10
DATE			DRAWING NO

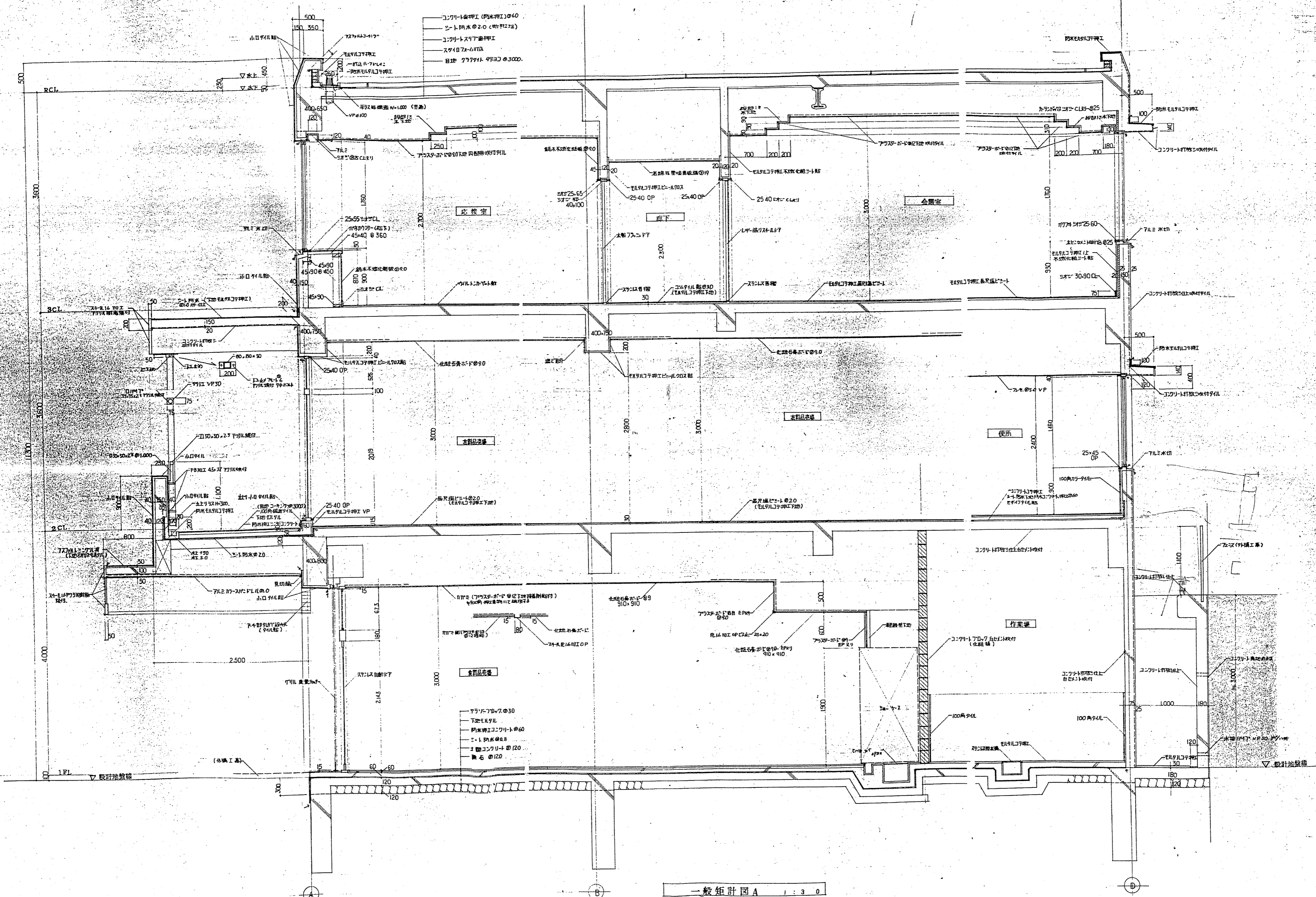

一般配図 A 1:30

CONSTRUCTION NAME （仮称）点検員生活館新築工事	DRAWING NAME 一般配図 A	SCALE 1:30	JOB NO. A11
DATE			DRAWING NO.

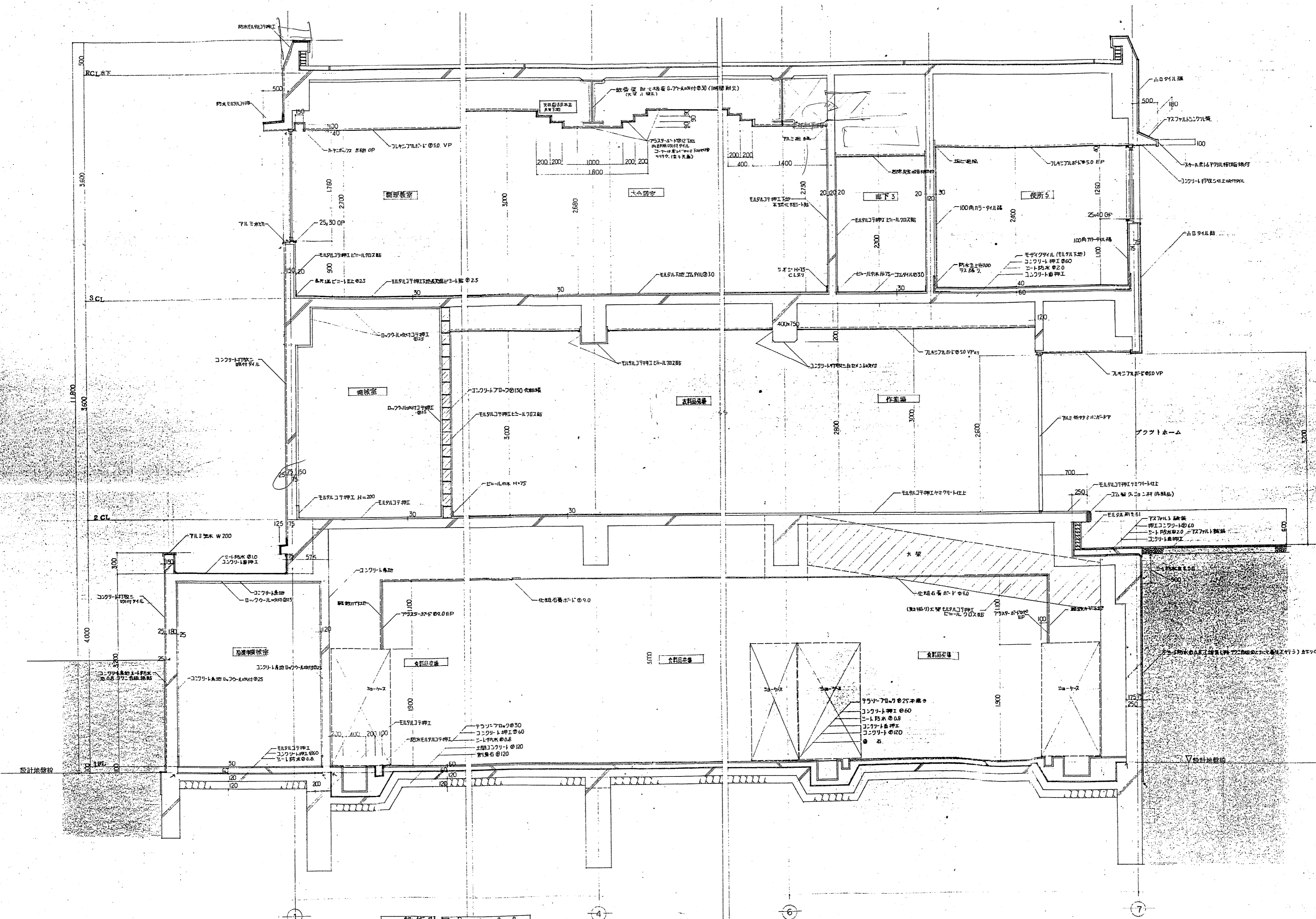

一般設計図 B 1:30

CONSTRUCTION NAME (株)金住建設事務所建築工事	DRAWING NAME 一般設計図 B	SCALE 3:20	JOB NO. A12
DATE	DRAWING NO.		

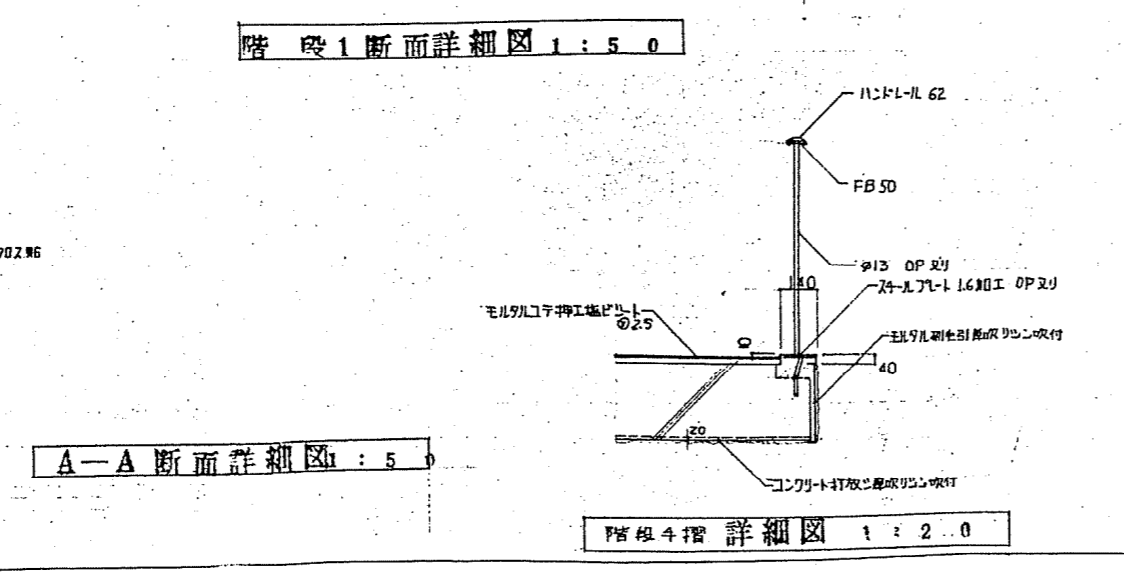
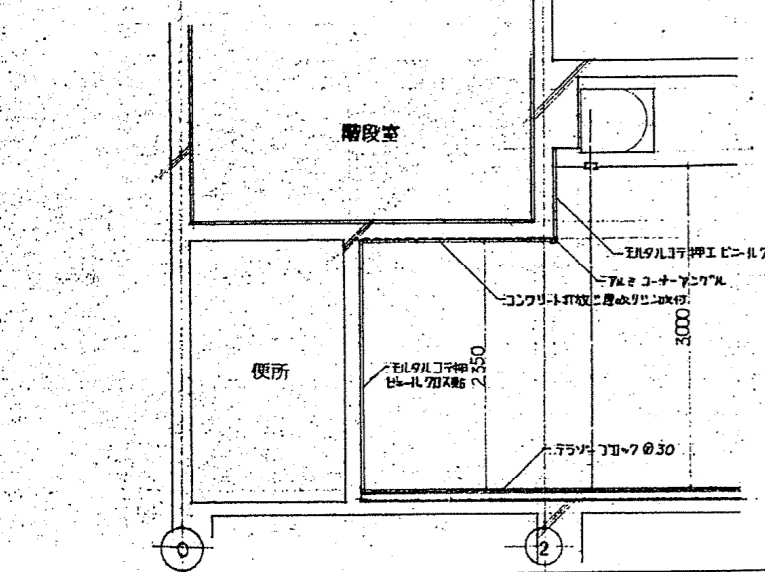
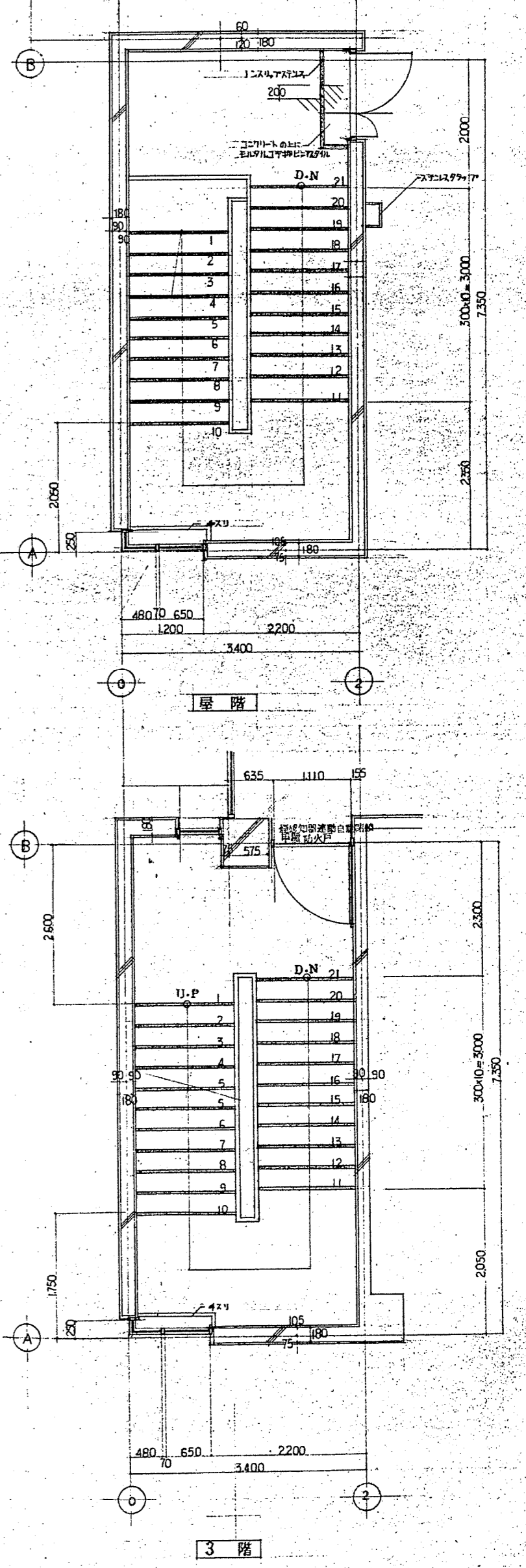
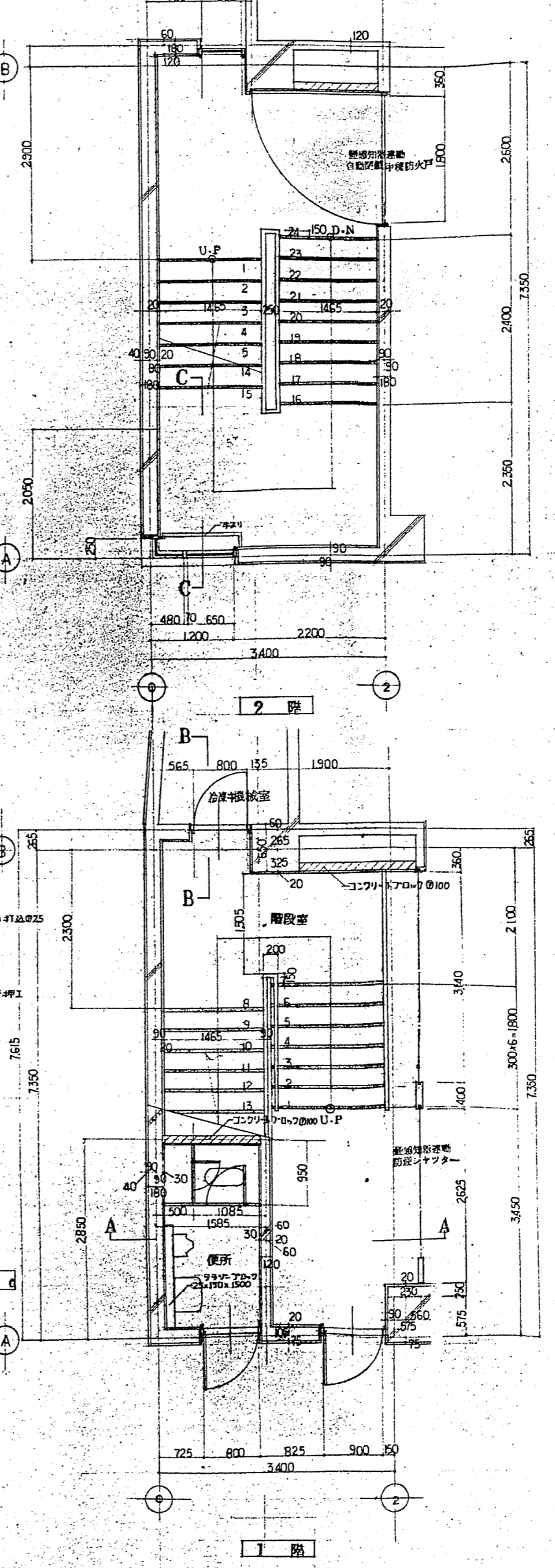
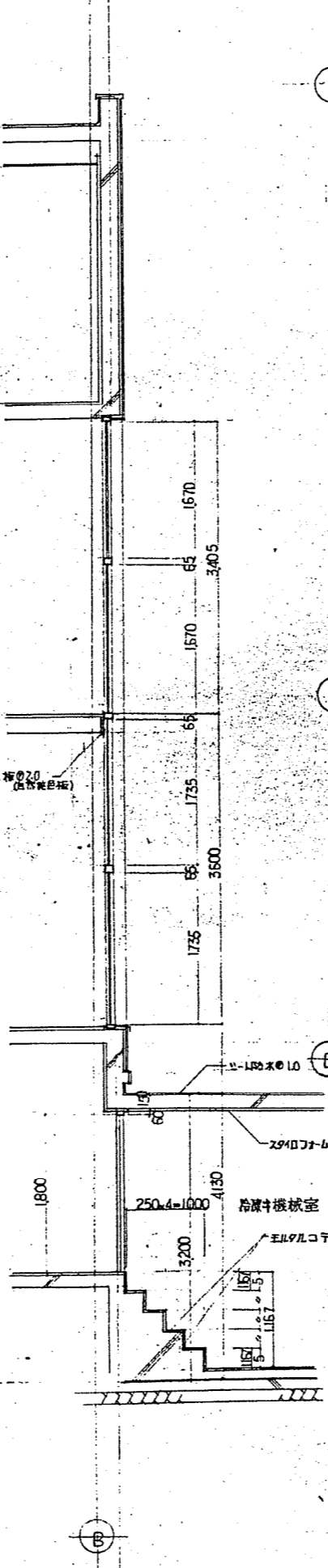
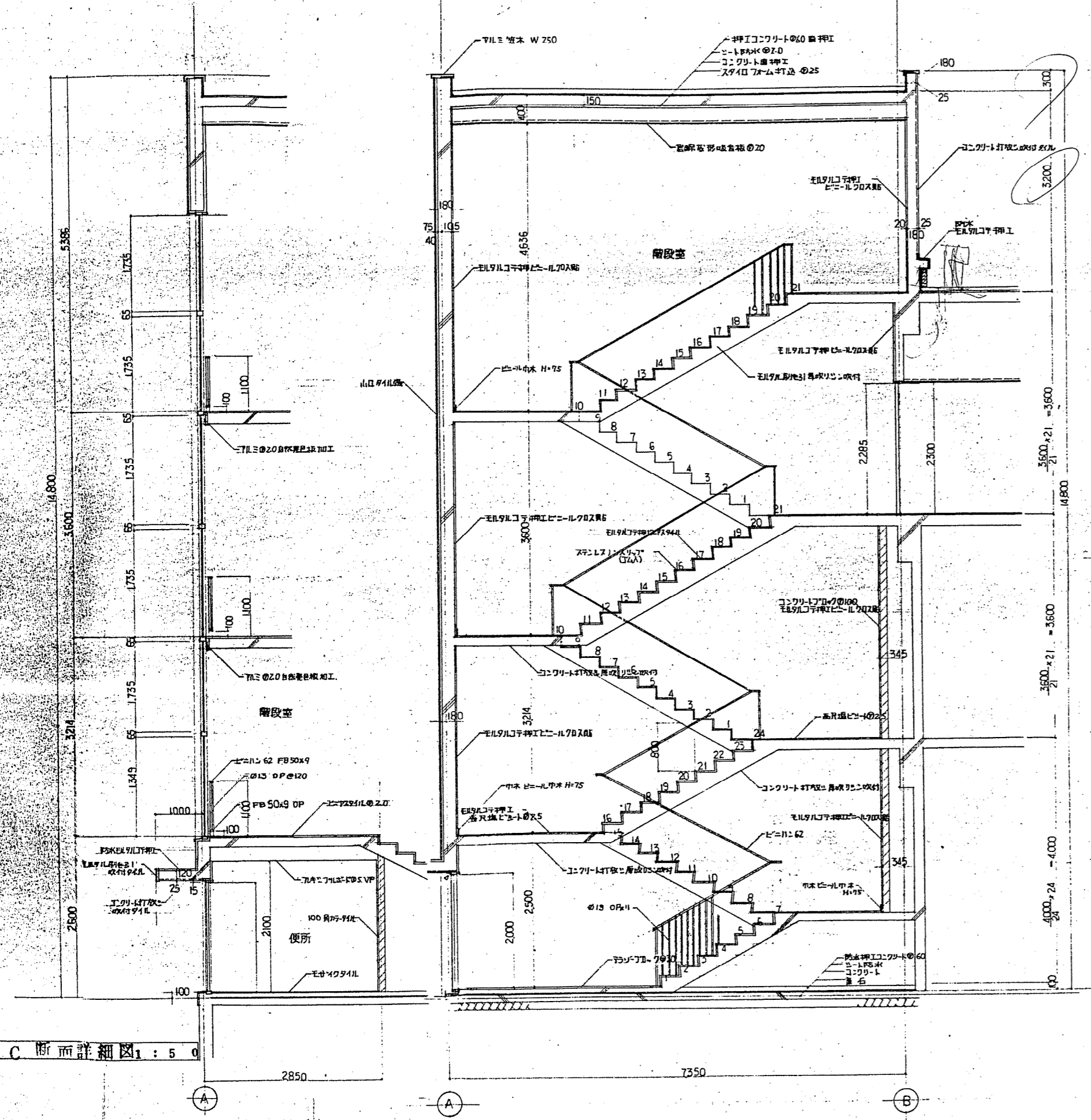
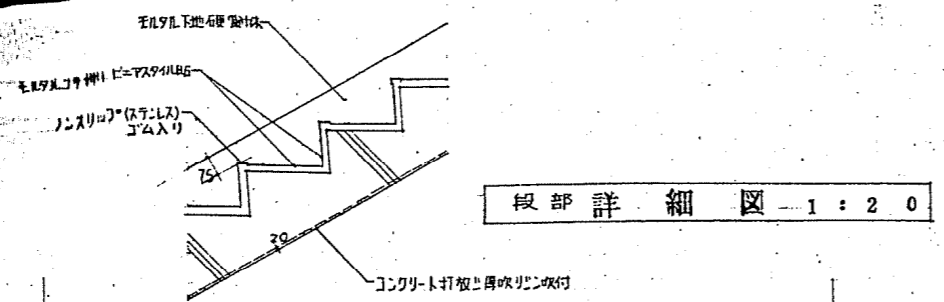

CONSTRUCTION NAME	DRAWING NAME	SCALE	JOB NO.
(仮称)魚住協賛吉野会館新築工事	階段1詳細図	1:50	A13
DATE	DRAWING NO.		

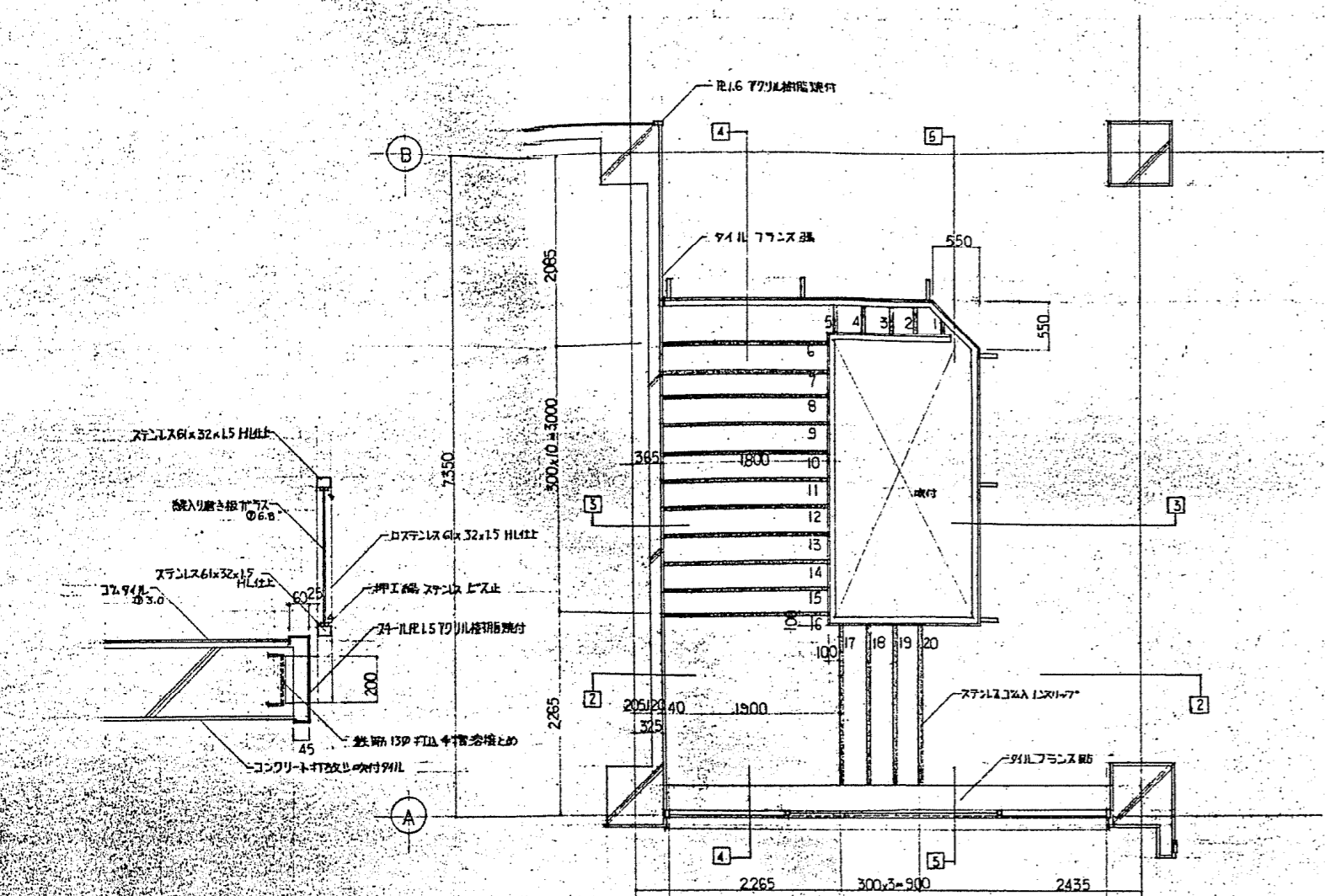

階段2 階平面詳細図 1:50

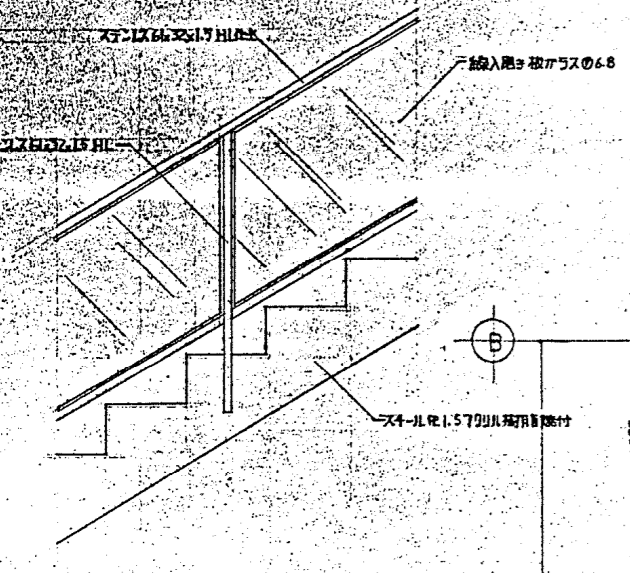

A 詳細図 1:20

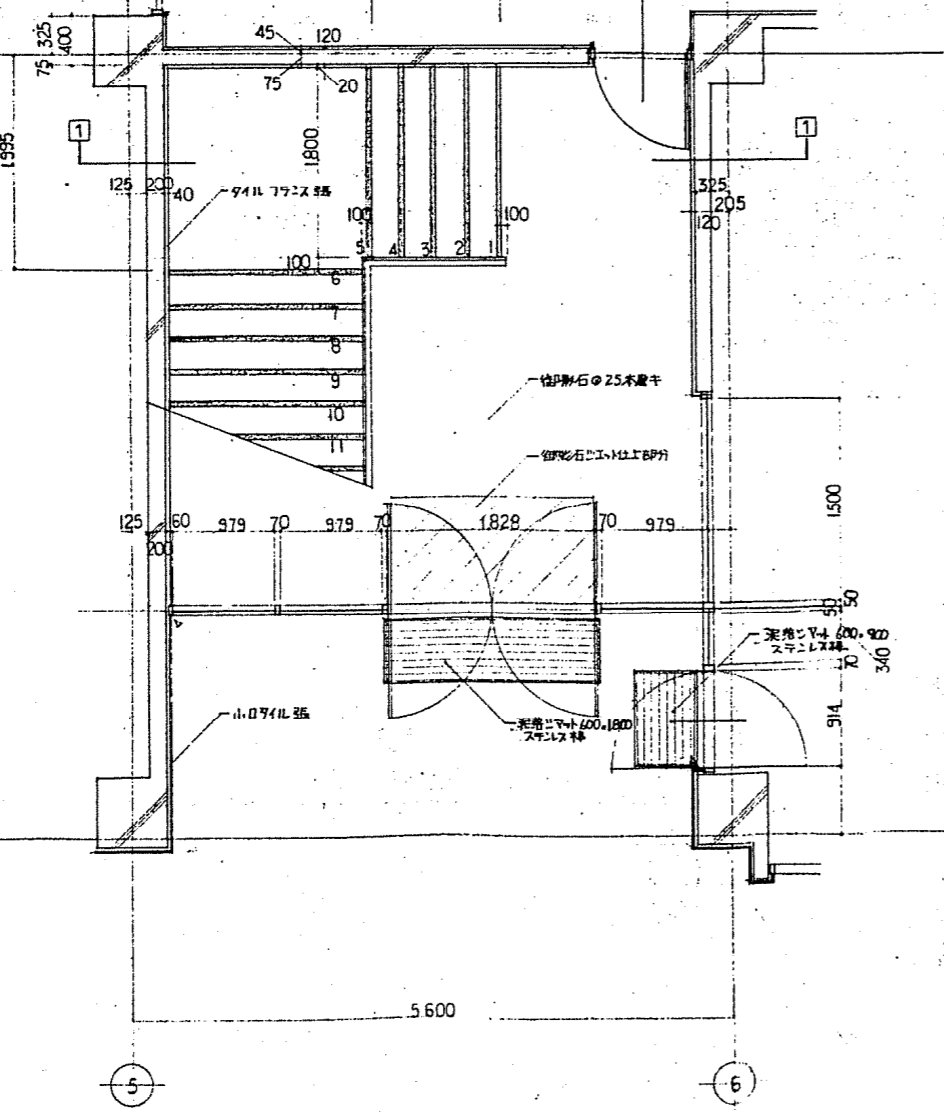

階段2 階平面詳細図 1:50

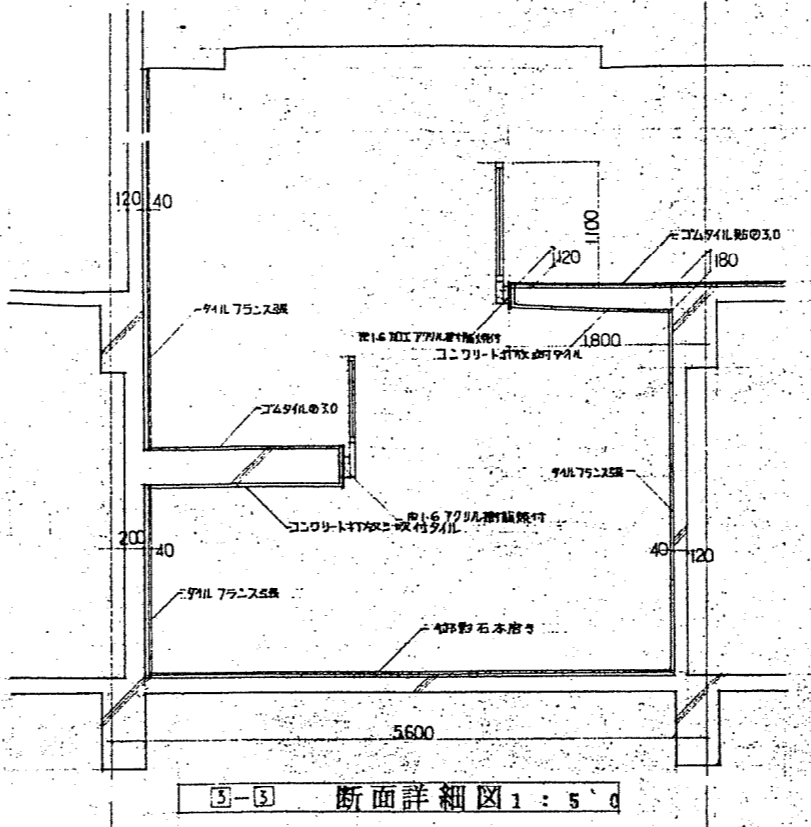

⑤-⑤ 断面詳細図 1:50

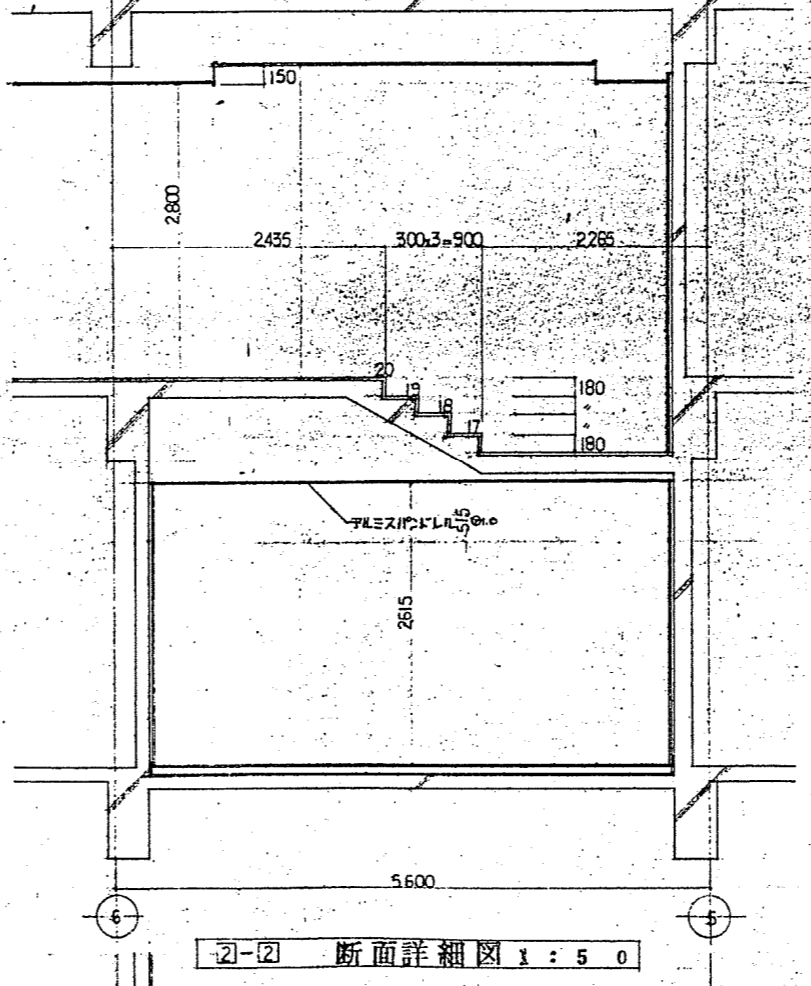

②-② 断面詳細図 1:50

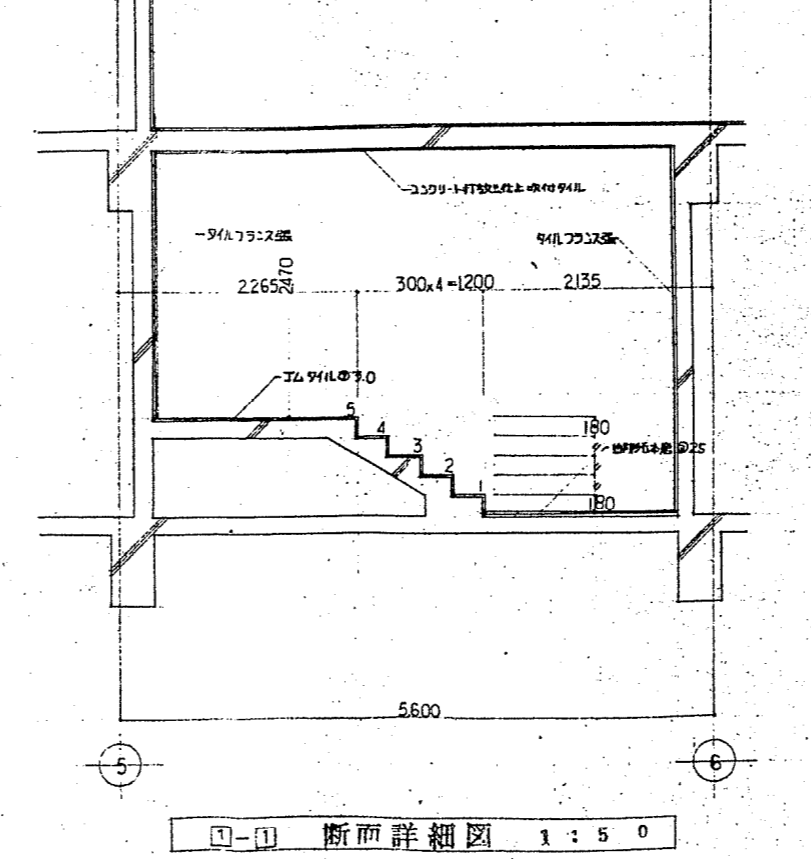

①-① 断面詳細図 1:50

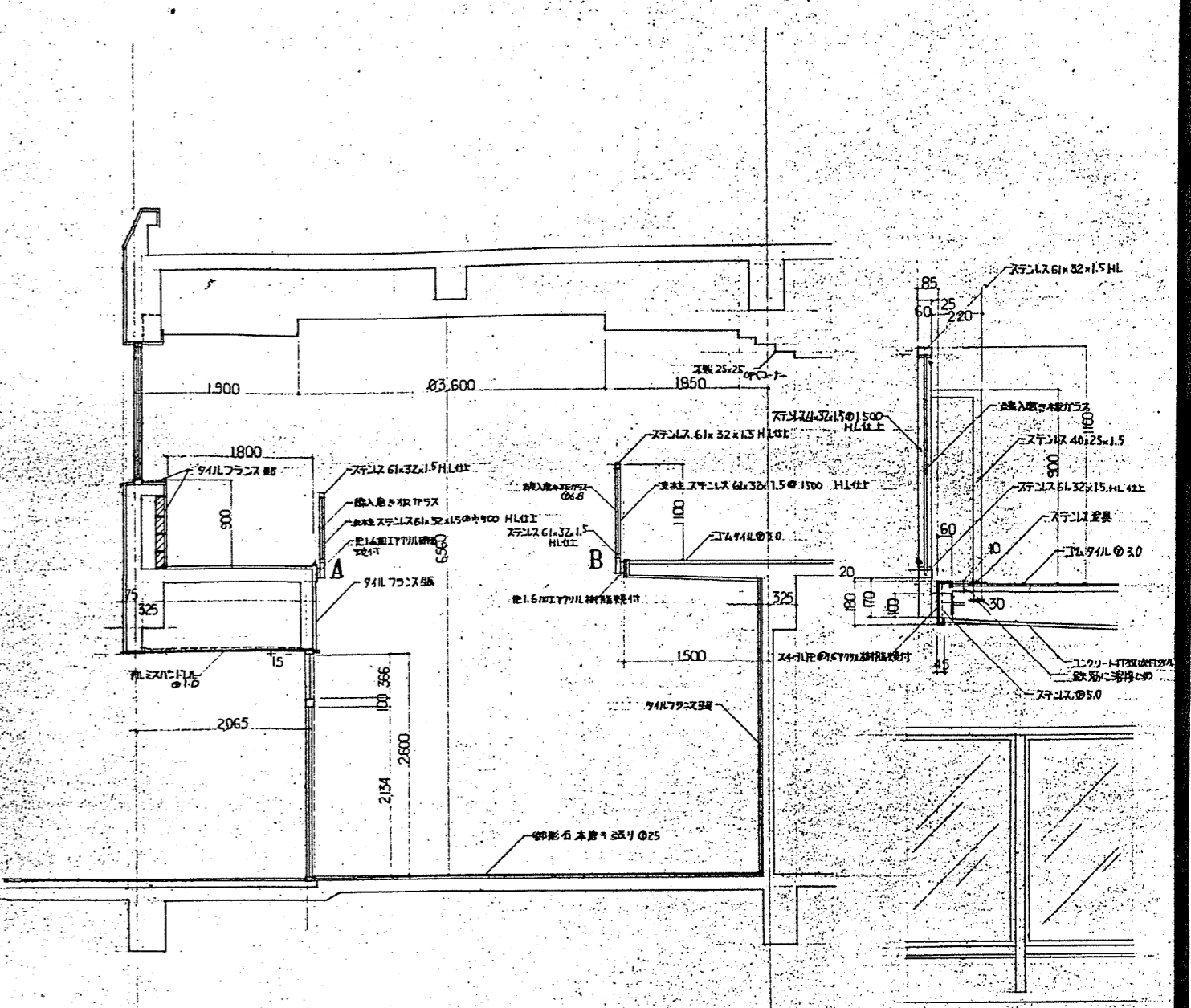

④-④ 断面詳細図 1:50

B 詳細図 1:20

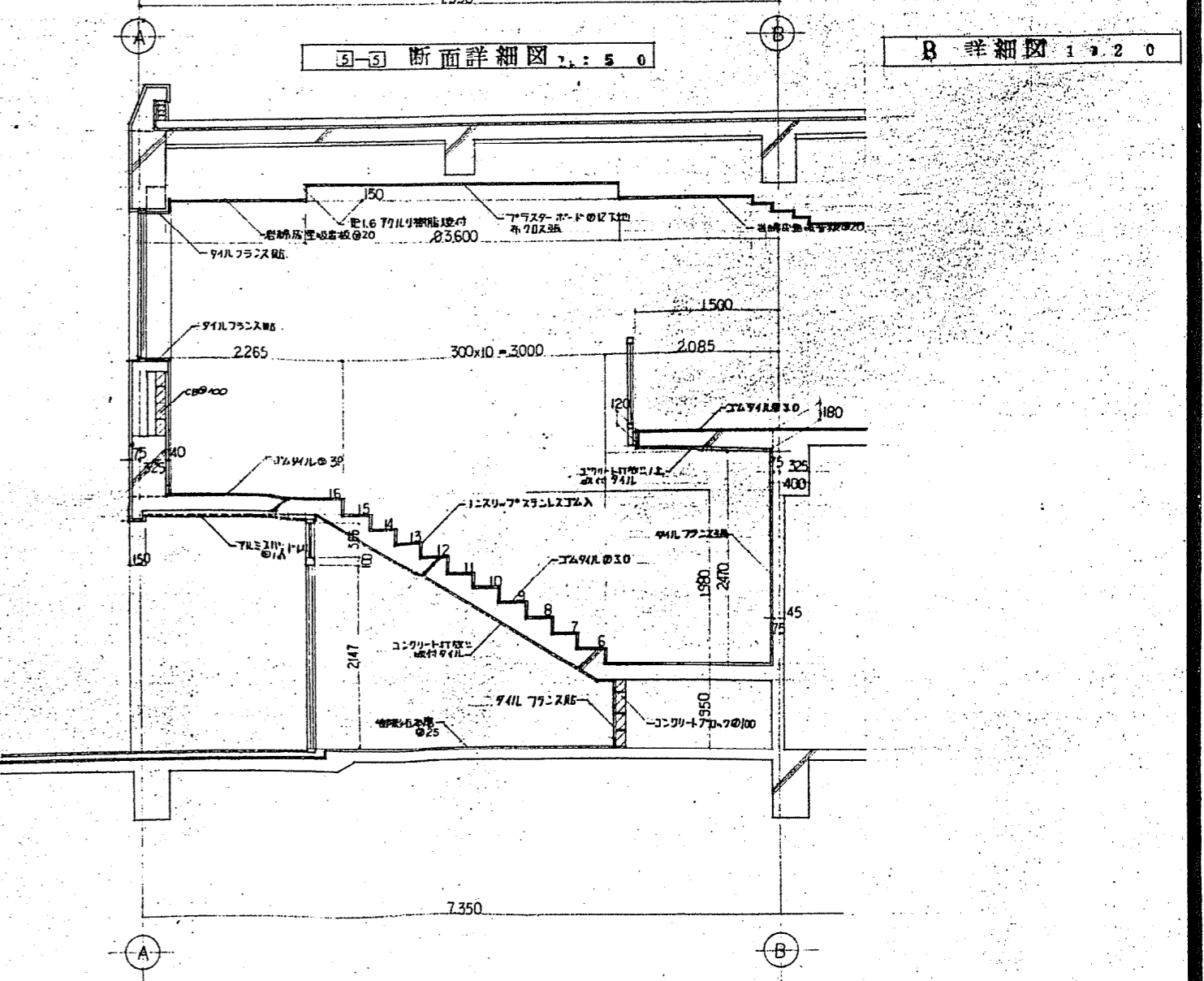

④-④ 断面詳細図 1:50

CONSTRUCTION NAME	DRAWING NAME	SCALE	JOB NO
(仮称) 魚住農協店舗金庫新築工事	階段2 詳細図	1:50	A14
DATE			DRAWING NO

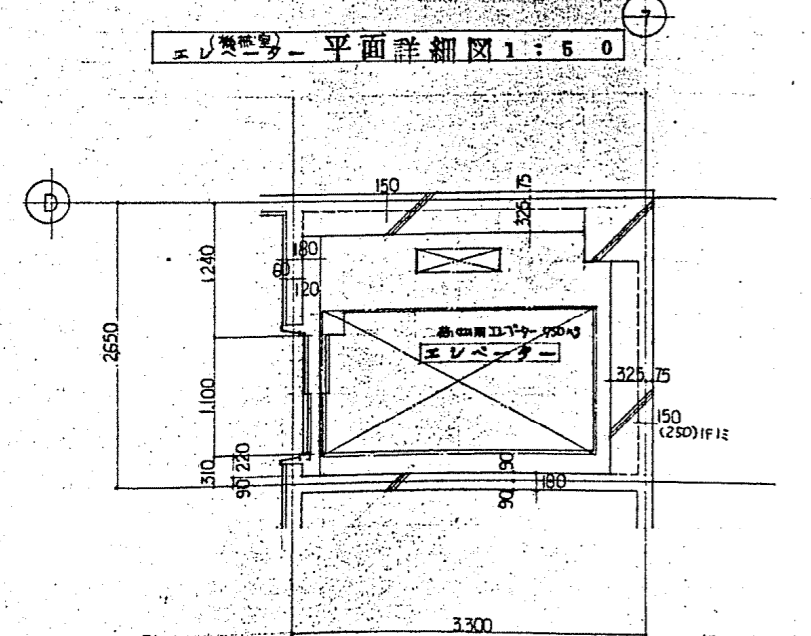
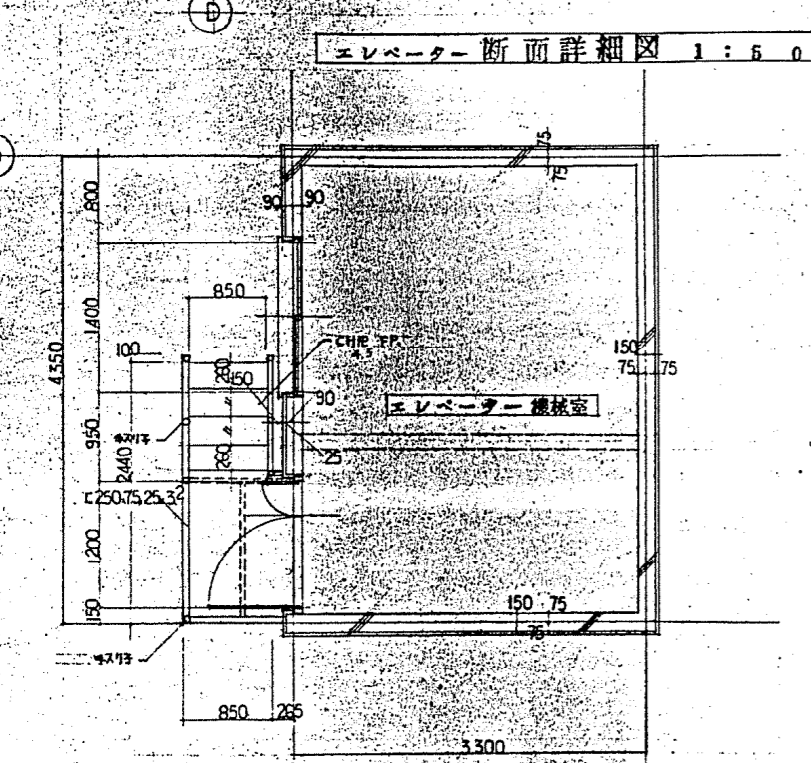
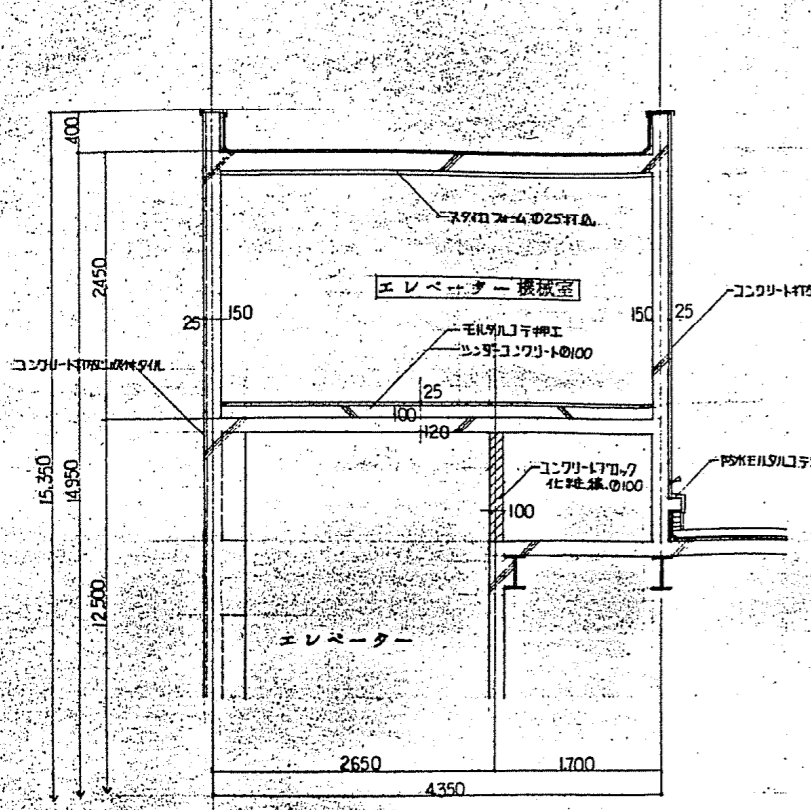

1階2階3階 平面詳細図 1:50

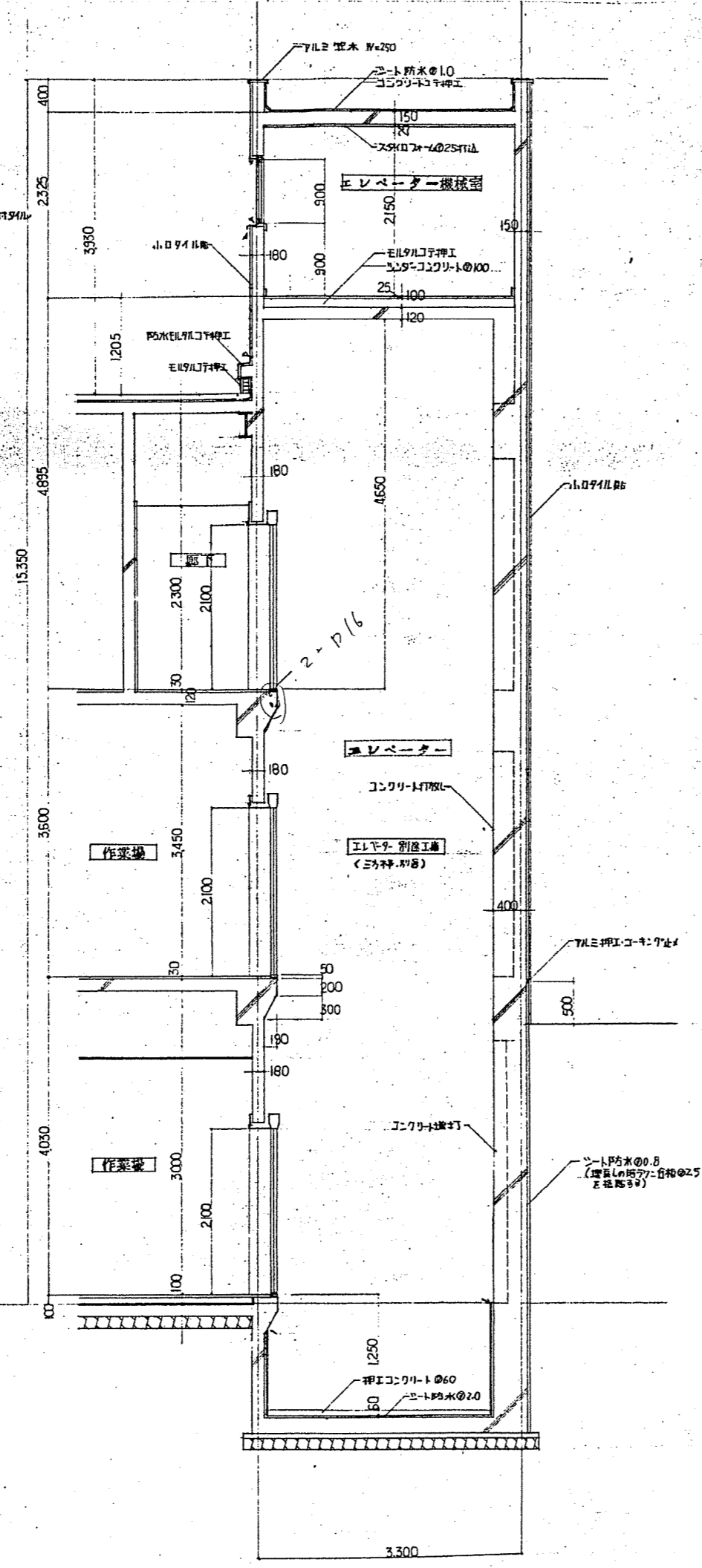

エレベーター 断面詳細図 1:50

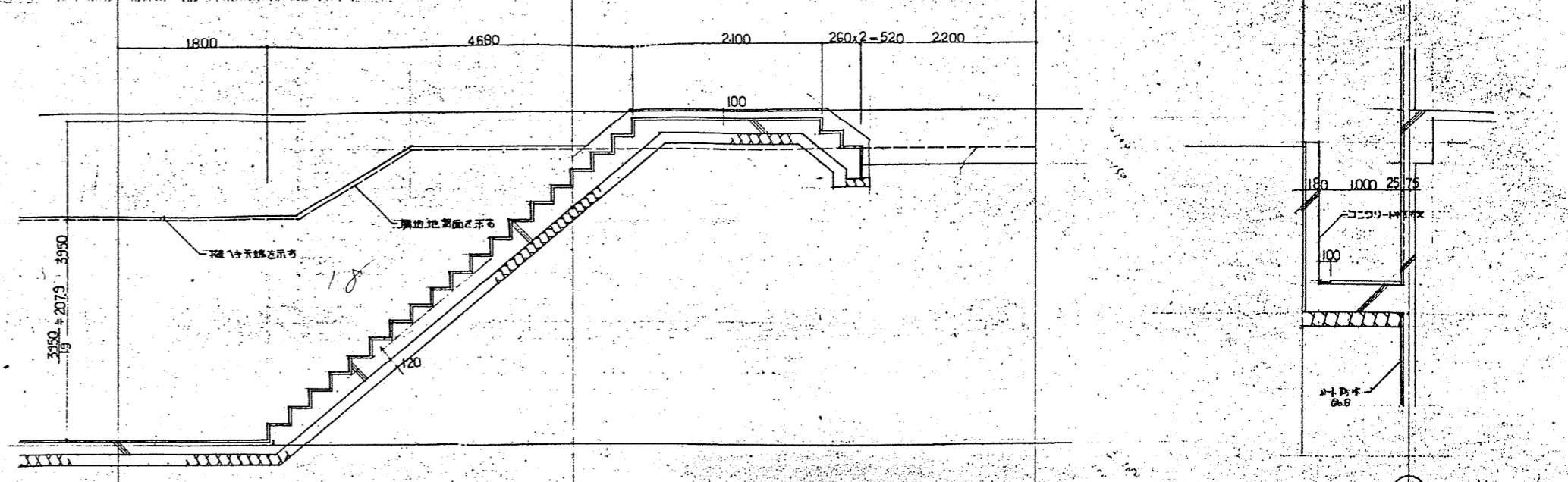
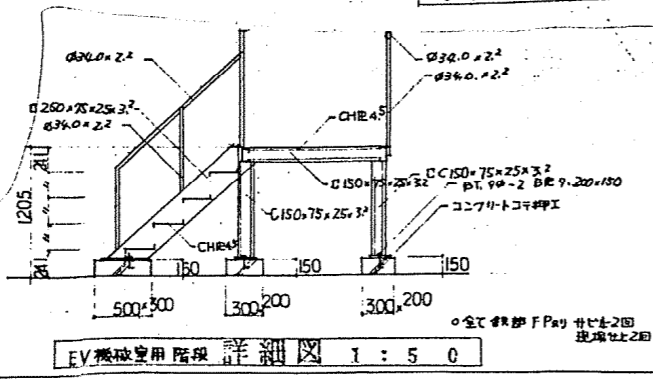

階段③ 断面詳細図 1:50

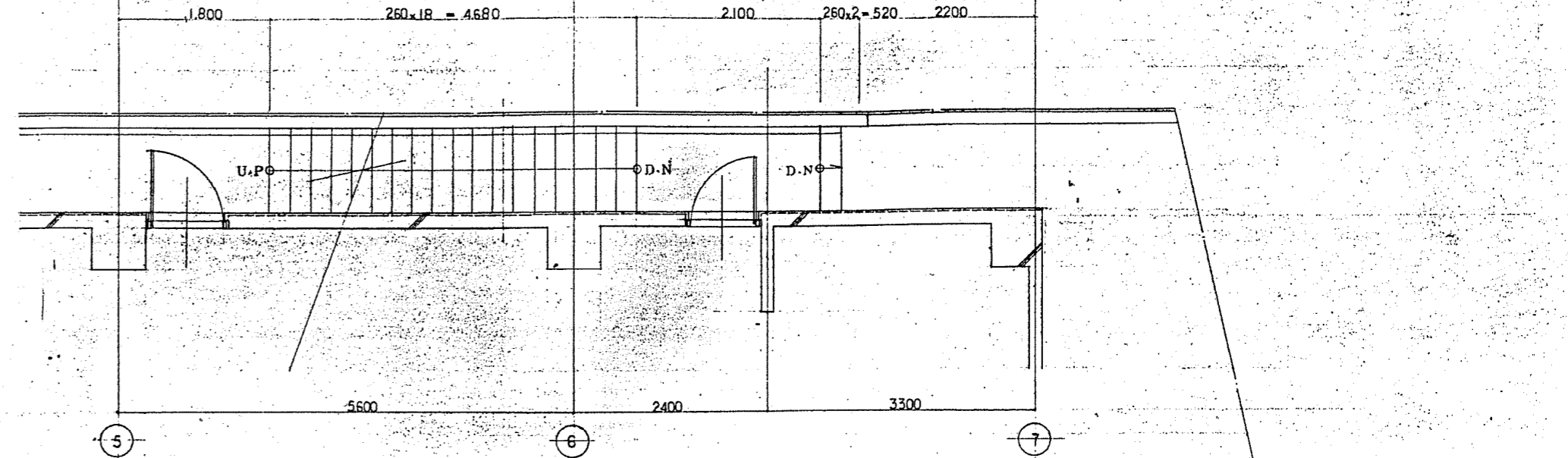

階段③ 平面詳細図 1:50

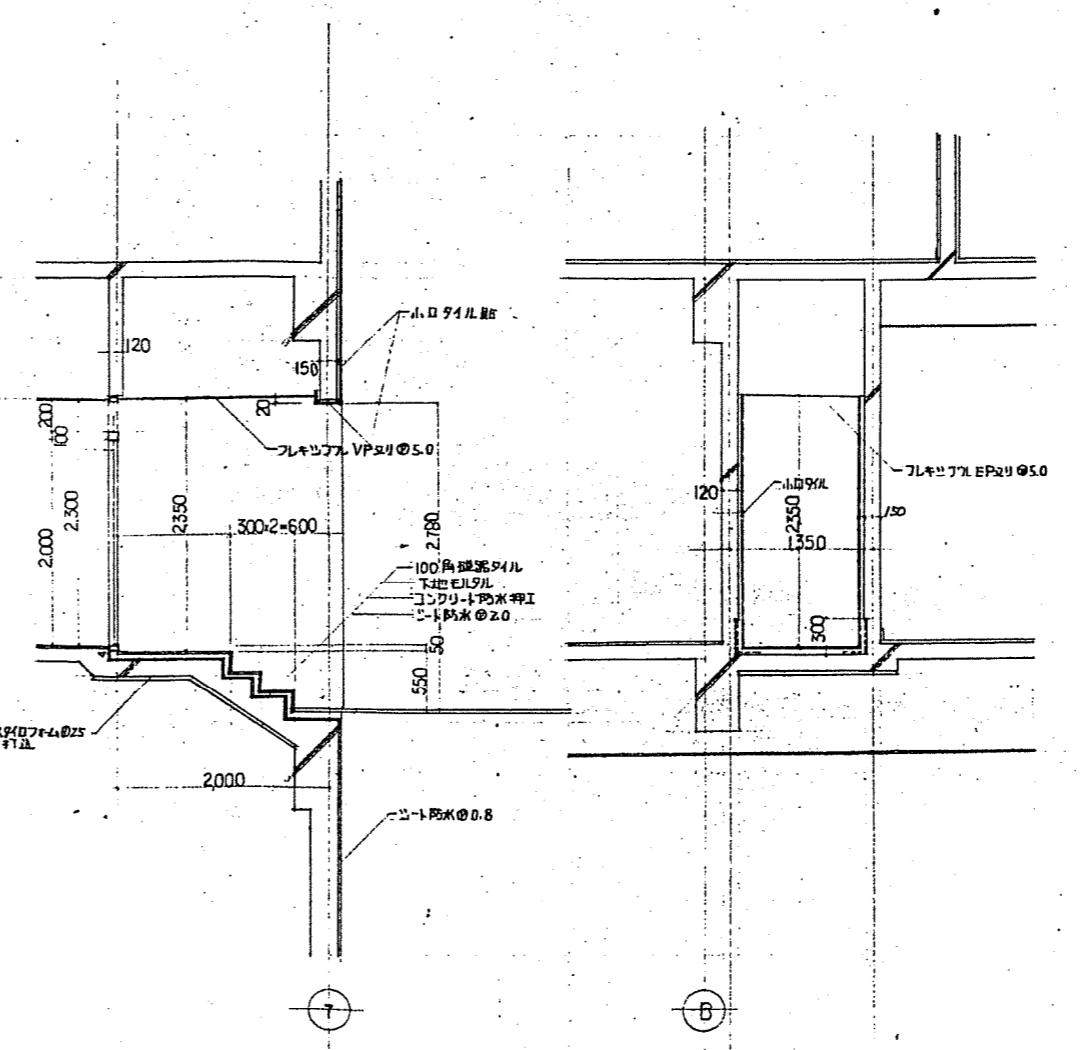

扉開口詳細図 1:50

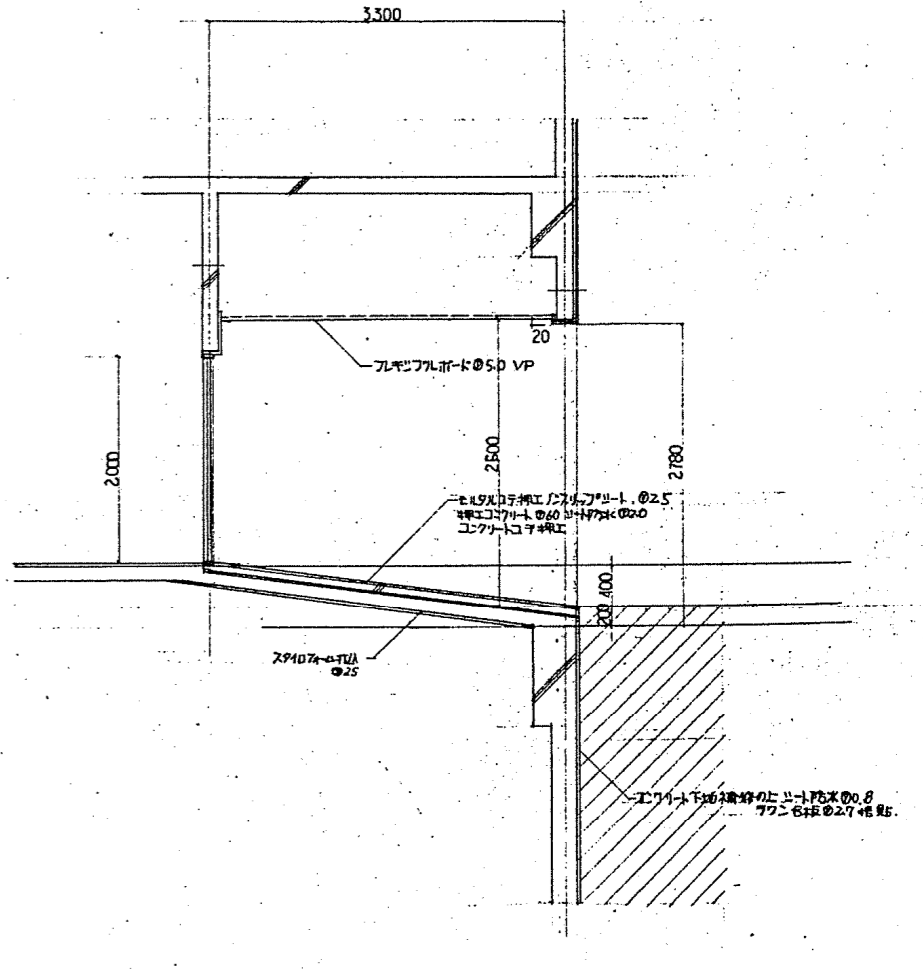

スリフ 詳細図 1:50

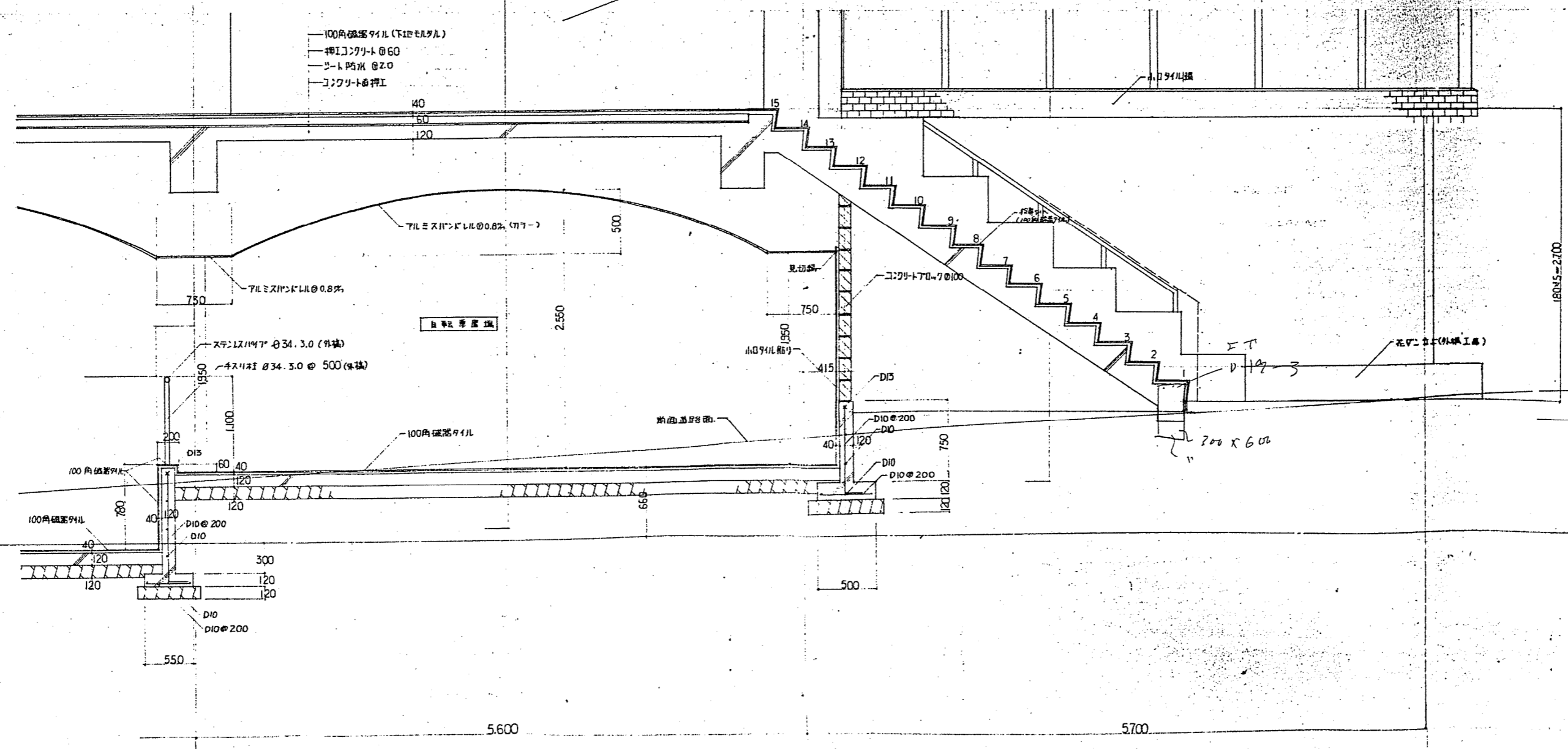
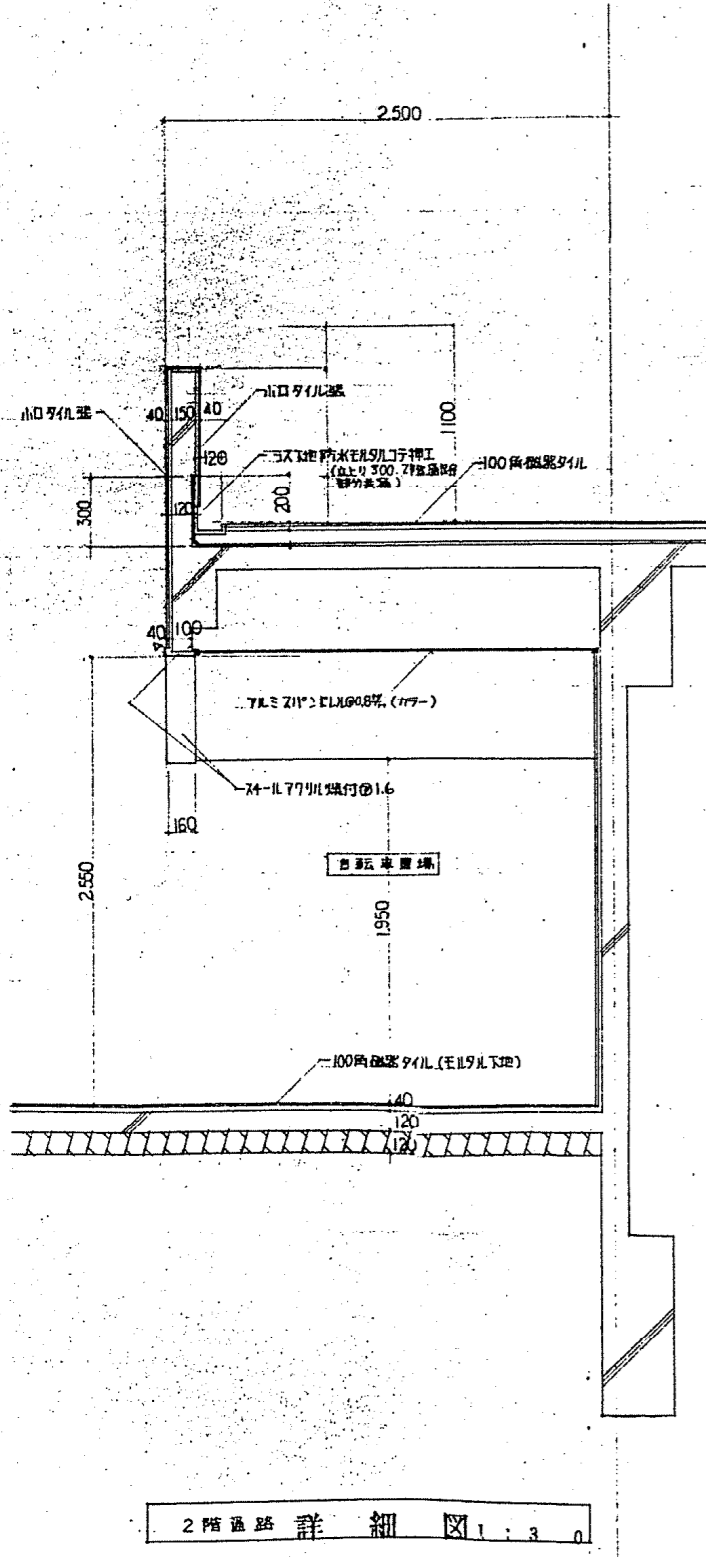
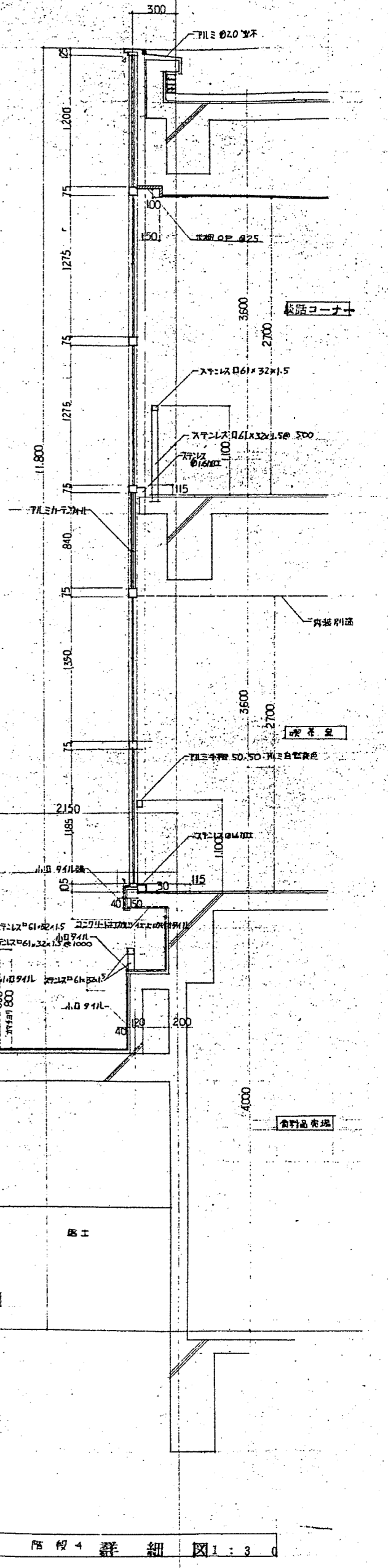
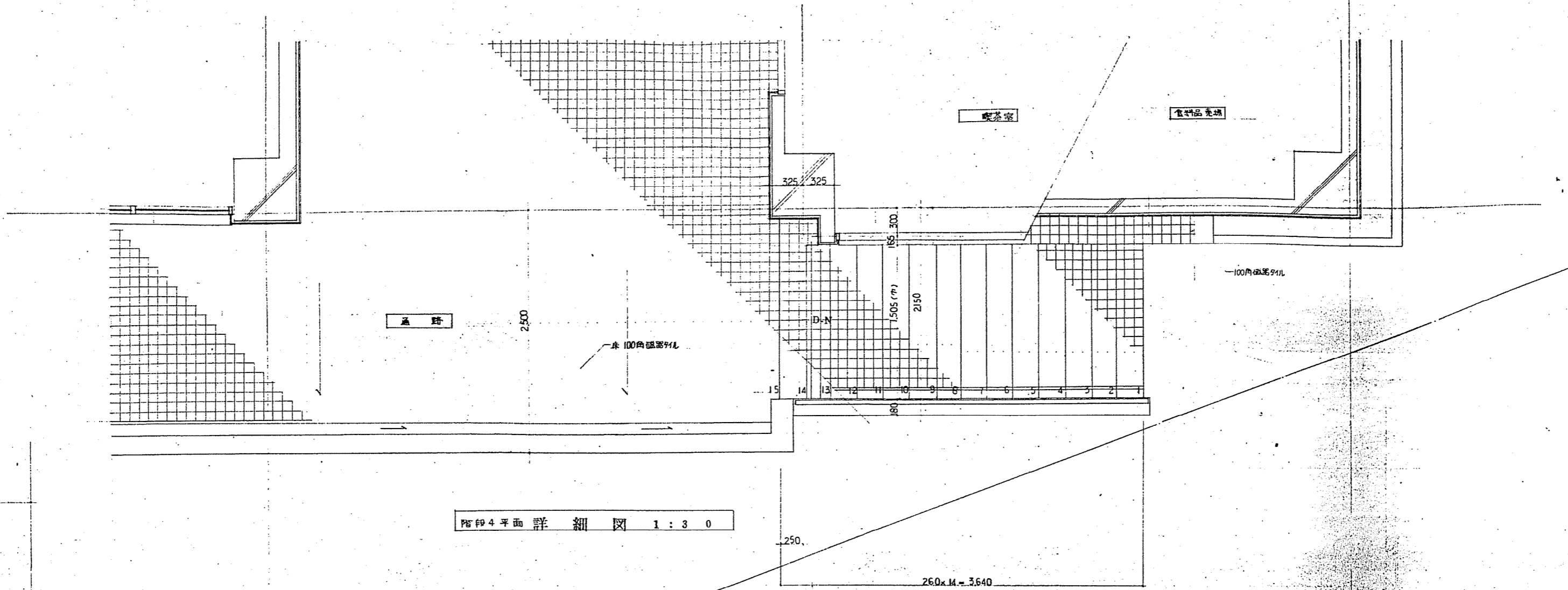

階段4詳細図 1:300

CONSTRUCTION NAME （仮称）倉庫協賛店舗全館新築工事	DRAWING NAME 階段4詳細図	SCALE 1:300	JOB NO. A16
DATE			DRAWING NO.

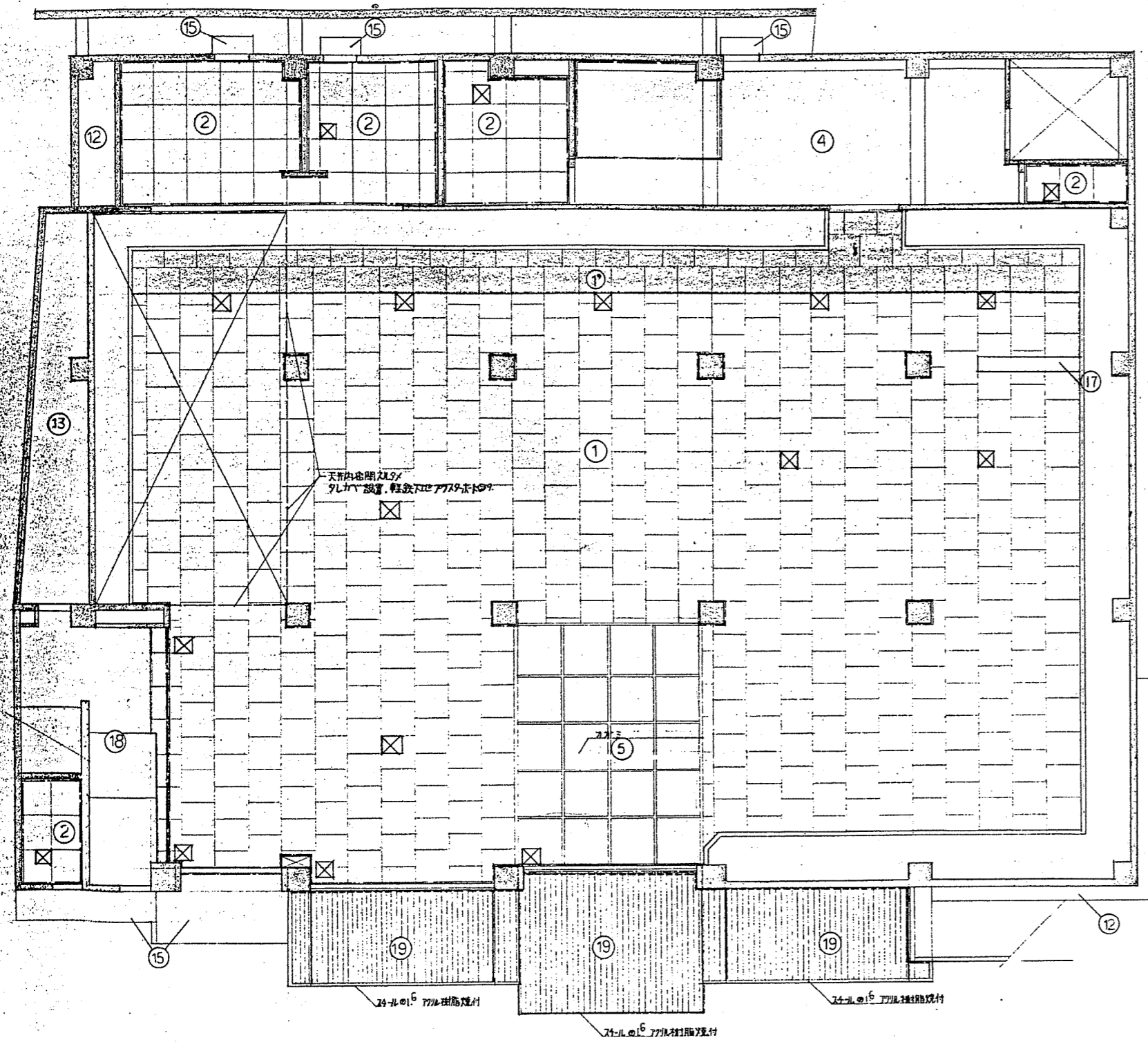

1階 天井伏図 1:100



2階 天井伏図 1:100

凡例		境目線	7L1 塗り線
①	化粧石膏ボード 910・910	①	化粧石膏ボード 910・910
②	7L1 アルボード 50 底目貼 VP	②	7L1 アルボード 50 底目貼 VP
③	化粧石膏ボード 90 455・810	③	化粧石膏ボード 90 455・810
④	コンクリート打数シ工上 白セメント吹付	④	コンクリート打数シ工上 白セメント吹付
⑤	カギミ (アクリルボード 12 既貼)	⑤	カギミ (アクリルボード 12 既貼)
⑥	彩色化粧石膏ボード 90	⑥	彩色化粧石膏ボード 90
⑦	珪藻土板 40	⑦	珪藻土板 40
⑧	アクリルボード 12 下地 ビニール70入貼	⑧	アクリルボード 12 下地 ビニール70入貼
⑨	アクリルボード 90 下地 岩綿成型 吸音板 12	⑨	アクリルボード 90 下地 岩綿成型 吸音板 12
⑩	彩色化粧石膏ボード 90	⑩	彩色化粧石膏ボード 90
⑪	アクリルボード 12 EP	⑪	アクリルボード 12 EP
⑫	コンクリート打数シ工	⑫	コンクリート打数シ工
⑬	コンクリートスラブ 700 700 打込	⑬	コンクリートスラブ 700 700 打込
⑭	コンクリート打数シ工上 0.7mm 250 吹付	⑭	コンクリート打数シ工上 0.7mm 250 吹付
⑮	コンクリート打数シ工上 94L	⑮	コンクリート打数シ工上 94L
⑯	アクリルボード 12 下地 両面用 吹付94L	⑯	アクリルボード 12 下地 両面用 吹付94L
⑰	珪藻土ボード 40 ポリウレタン吹付	⑰	珪藻土ボード 40 ポリウレタン吹付
⑱	コンクリート打数シ工上 10mm 吹付	⑱	コンクリート打数シ工上 10mm 吹付
⑲	7L1 アルボード 50 カラ	⑲	7L1 アルボード 50 カラ
⑳		⑳	

⊠ 天井開口 (7L1) 454・454

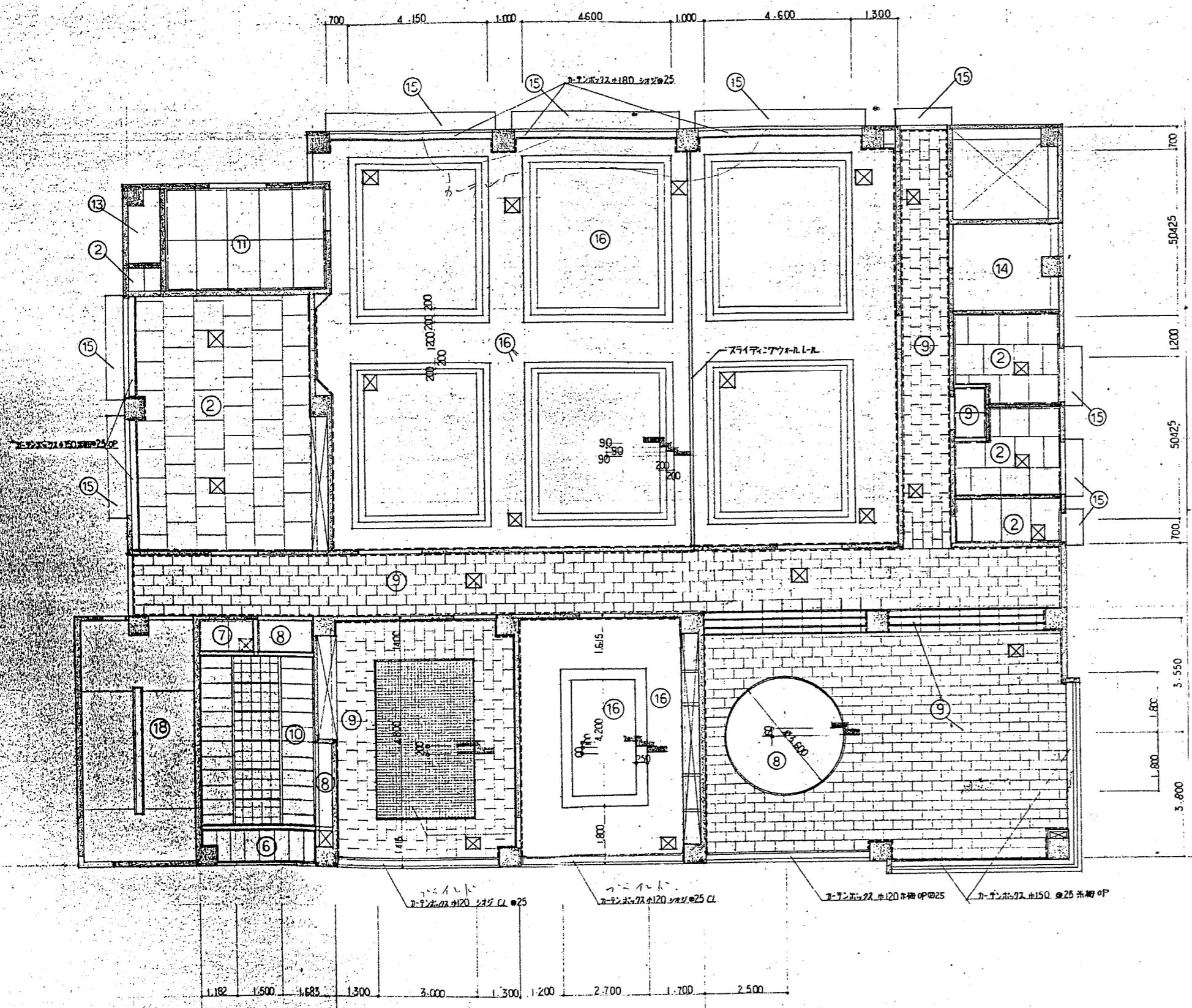

3 階 天井伏図 1:100

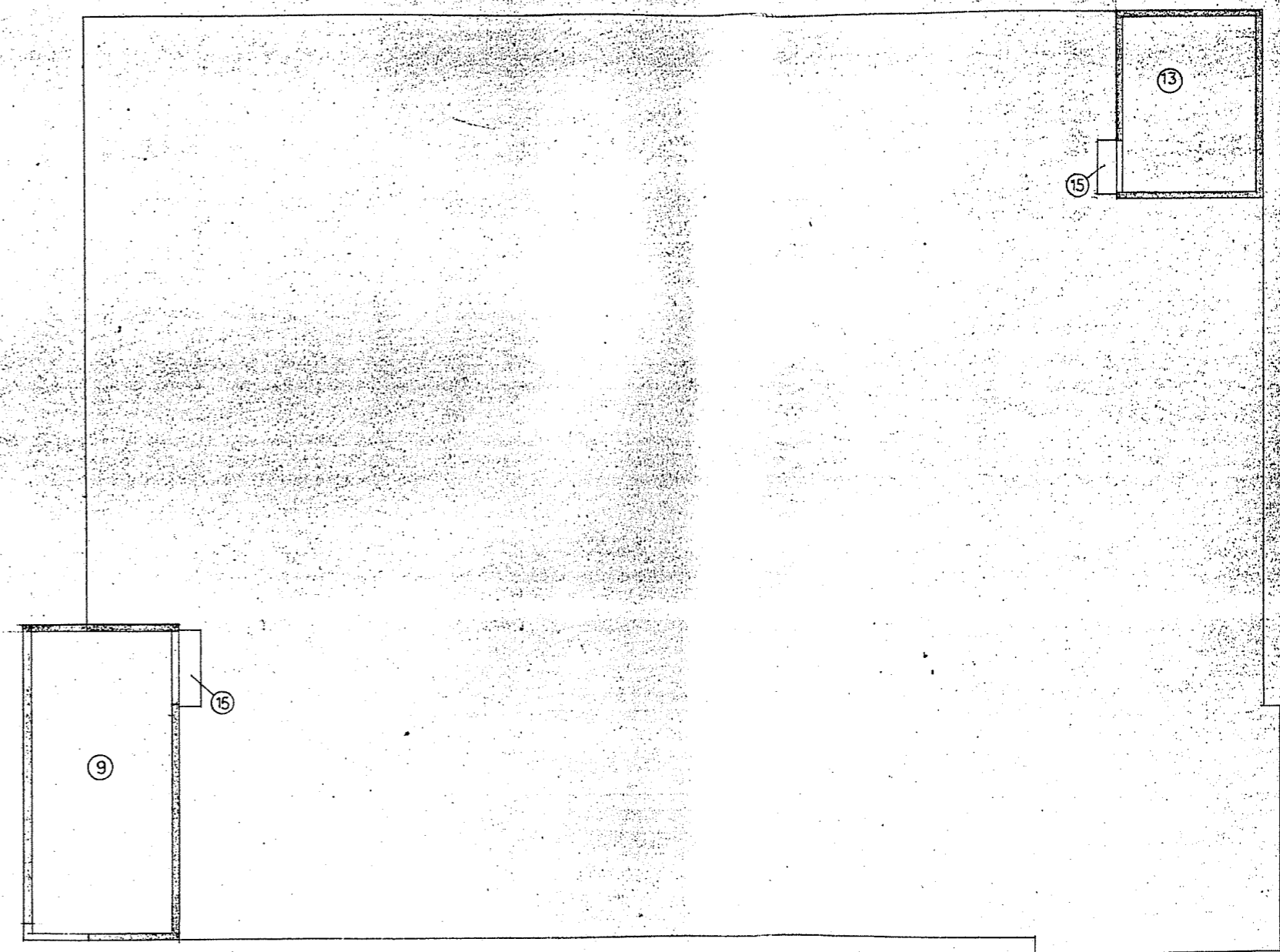

3 階 天井伏図 1:100

CONSTRUCTION NAME (仮称)魚住康協店舗会館新築工事	DRAWING NAME 3 階 屋 略 天 井 伏 図	SCALE 1:100	JOB NO. A18
DATE			DRAWING NO.

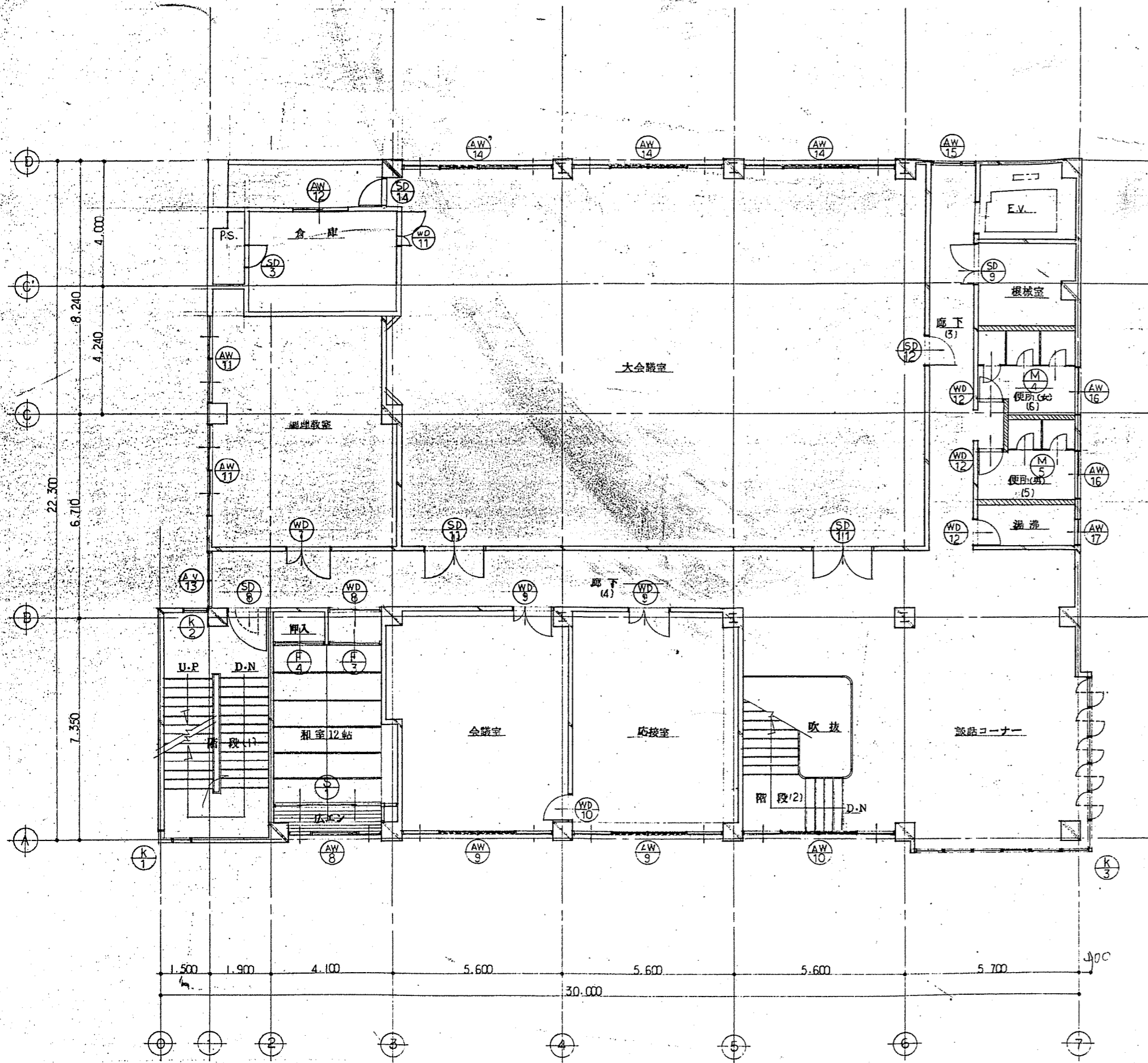

3階 建具伏図 1:100

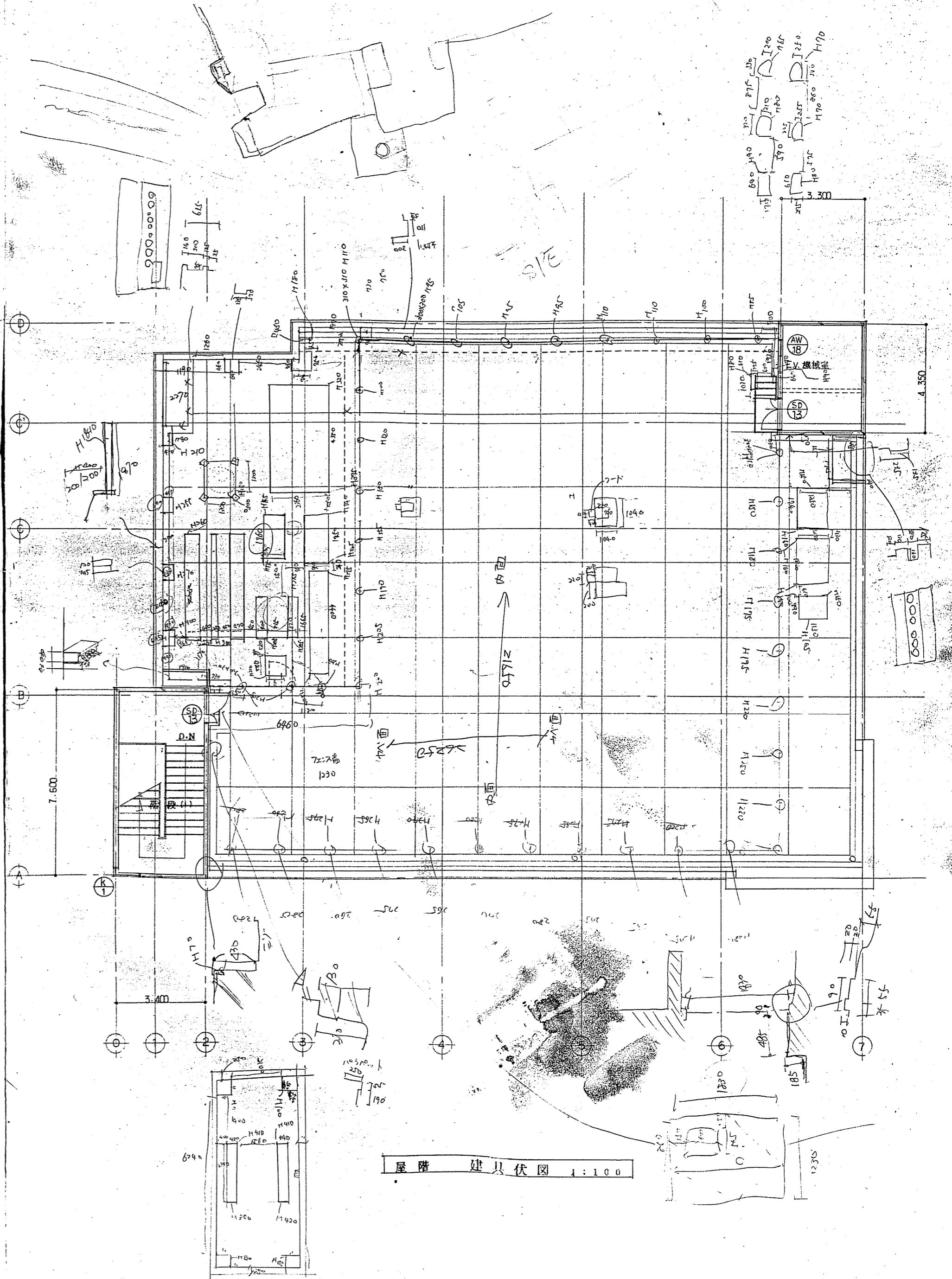

2階 建具伏図 1:100

CONSTRUCTION NAME (仮称)魚住農協店舗会館新築工事	DRAWING NAME 3階 2階 建具伏図	SCALE 1:100	JOB NO. A20
DATE			DRAWING NO.

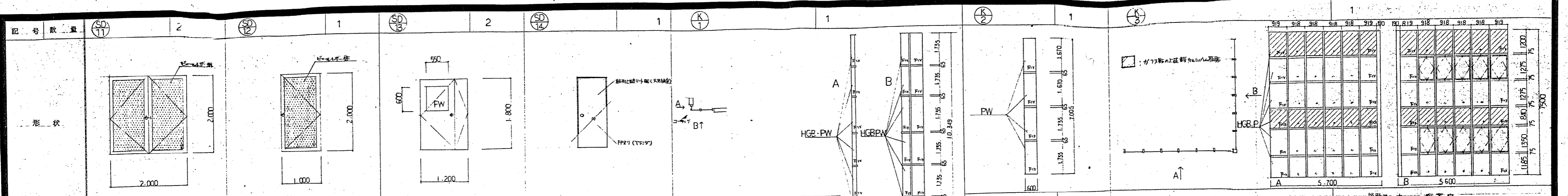

記号	数量	SD 11	2	SD 12	1	SD 13	2	SD 14	1	K 1	1	K 2	1	K 3	1
名称	場所	高層エントランス	大会議室	月間エントランス	大会議室	観望用エントランス	E.V. 観望室	月間エントランス	大会議室	ハニカムガラスカーテンウォール	階段 (1)	ハニカムガラスカーテンウォール	階段 (1)	排煙用電動回廊窓付ハニカムカーテンウォール	読書コーナー、喫茶室
寸法	見込	2,000 x 2,000	86	1,000 x 2,000	86	1,200 x 1,800	86	730 x 1,800	86	(1,180 x 230) x 10,349	70	(1,180 x 230) x 10,349	70	(5,700 x 5,600) x 7,500	70 (170)
仕上	ガラス	7mm 複層防犯ガラス	ビニール樹脂	7mm 複層防犯ガラス	ビニール樹脂	OP	FW 6.8	FP	耐不透明樹脂	7mm 自然染色	PW 6.8	7mm 自然染色	PW 6.8	7mm 自然染色	HGB-P 6.8
附属金物		シングルモールド錠、ペンジ AP ワンズ残シ		シングルモールド錠、ペンジ AP	その他金物一式	シングルモールド錠、ペンジ AP 水切 その他金物一式		シングルモールド錠、ペンジ AP 水切 その他金物一式	内開き樹脂付錠	AP 水切、窓扉、アラウト その他金物一式		AP 水切、アラウト その他金物一式	AP 水切、アラウト その他金物一式	排煙用電動回廊窓付ハニカムカーテンウォール	読書コーナー、喫茶室

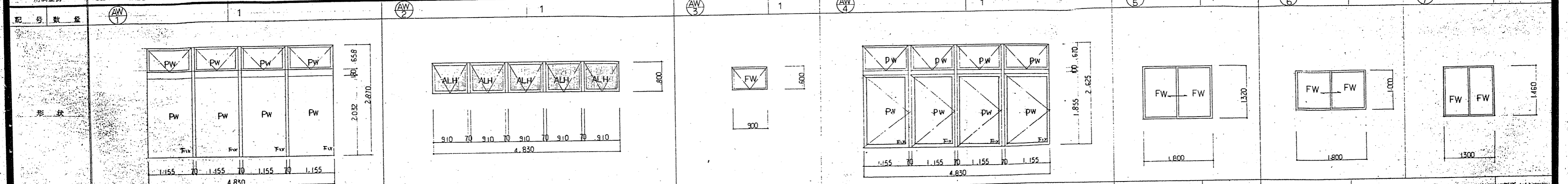

記号	数量	AW 1	1	AW 2	1	AW 3	1	AW 4	1	AW 5	1	AW 6	1	AW 7	1
名称	場所	排煙用外側シフト付ハニカムガラス	資料室	排煙用外側シフト付 5連	資料室	排煙用外側シフト付 5連	読書室	排煙用外側シフト付ハニカムガラス (消防用開口部/点)	読書室	排煙用外側シフト付ハニカムガラス (消防用開口部/点)	読書室	引違いハニカムガラス	休憩室	引違いハニカムガラス	読書室
寸法	見込	4,830 x 2,870	70	4,830 x 800	70	4,830 x 800	70	900 x 600	70	4,830 x 2,625	70	1,800 x 1,320	70	1,800 x 1,000	70
仕上	ガラス	7mm 自然染色	PW 6.8	7mm 自然染色	ALH 2.0	7mm 自然染色	FW 6.8	7mm 自然染色	FW 6.8	7mm 自然染色	PW 6.8	7mm 自然染色	FW 6.8	7mm 自然染色	FW 6.8
附属金物		滑車、アラウト (スラット付)	AP	滑車、アラウト装置 AP 水切 その他金物一式		滑車、アラウト装置 AP 水切 その他金物一式		滑車、アラウト装置 AP 水切 その他金物一式		滑車、アラウト装置 AP 水切 その他金物一式		引違い AP 水切 その他金物一式	引違い AP 水切 その他金物一式	引違い AP 水切 その他金物一式	引違い AP 水切 その他金物一式

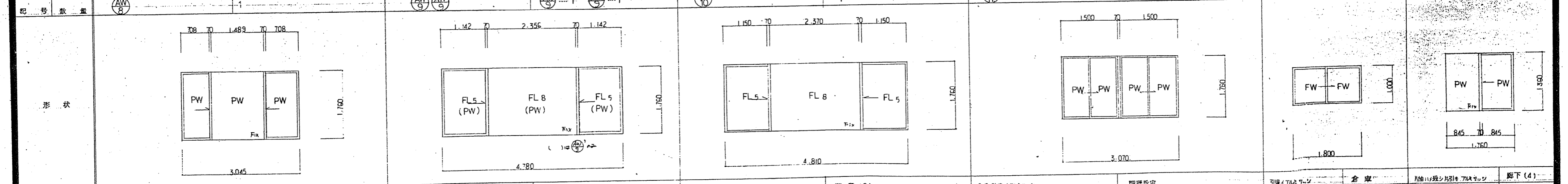

記号	数量	AW 8	1	AW 9	1	AW 10	1	AW 11	2	AW 12	1	AW 13	1		
名称	場所	中央ハニカムガラス西側月引付ハニカムガラス	和室12帖	中央ハニカムガラス西側月引付ハニカムガラス	会議室、応接室	中央ハニカムガラス西側月引付ハニカムガラス	階段 (2)	2連引違いハニカムガラス	調理教室	2連引違いハニカムガラス	調理教室	引違いハニカムガラス	倉庫	引違いハニカムガラス	廊下 (4)
寸法	見込	3,045 x 1,760	70	4,780 x 1,760	70	4,810 x 1,760	70	3,070 x 1,760	70	3,070 x 1,760	70	1,800 x 1,000	70	1,760 x 1,360	70
仕上	ガラス	7mm 自然染色	PW 6.8	7mm 自然染色	FL 5.0, FL 8.0, PW 6.8	7mm 自然染色	FL 5.0, FL 8.0	7mm 自然染色	PW 6.8	7mm 自然染色	PW 6.8	7mm 自然染色	FW 6.8	7mm 自然染色	PW 6.8
附属金物		引違い AP 水切 その他金物一式		引違い AP 水切 その他金物一式		引違い AP 水切 その他金物一式		引違い AP 水切、網戸 その他金物一式		引違い AP 水切、網戸 その他金物一式		引違い AP 水切、網戸 その他金物一式		引違い AP 水切、網戸 その他金物一式	

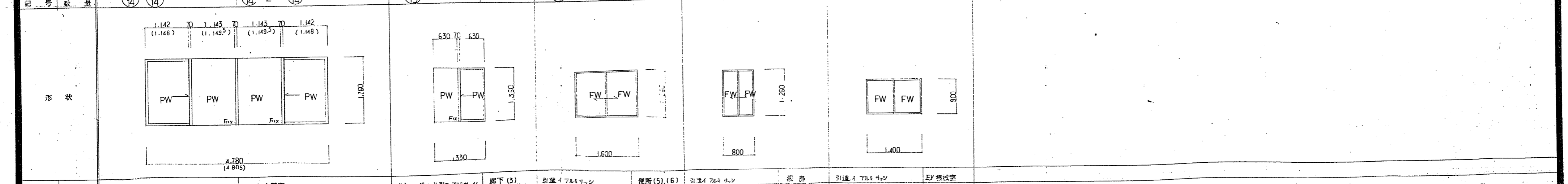

記号	数量	AW 14	2	AW 15	1	AW 16	2	AW 17	1	AW 18	1
名称	場所	中央ハニカムガラス西側月引付ハニカムガラス	大会議室	月間ハニカムガラス西側月引付ハニカムガラス	廊下 (3)	引違いハニカムガラス	便所 (5), (6)	引違いハニカムガラス	読書室	引違いハニカムガラス	E.V. 観望室
寸法	見込	4,780 x 1,760 (4,805 x 1,760)	70	1,330 x 1,360	70	1,600 x 1,200	70	800 x 1,200	70	1,400 x 900	70
仕上	ガラス	7mm 自然染色	PW 6.8	7mm 自然染色	PW 6.8	7mm 自然染色	FW 6.8	7mm 自然染色	FW 6.8	7mm 自然染色	FW 6.8
附属金物		引違い AP 水切 その他金物一式		引違い AP 水切 その他金物一式		引違い AP 水切 その他金物一式		引違い AP 水切 その他金物一式		引違い AP 水切 その他金物一式	

記号	数量	WD 1	1	WD 2	1	WD 3	1	WD 4	1	WD 5	1	WD 6	1	WD 7	1	WD 8	1	WD 9	2	WD 10	1
形状																					
名称	場所	洗面+ブラッシュUP	便所 (2)	洗面+ブラッシュUP	食堂	洗面+ブラッシュUP	便所 (4)	引違いブラッシュUP	物入	洗面+ブラッシュUP	便所 (3)	洗面+ブラッシュUP	便所 (3)	親子間+ブラッシュUP	調理教室	引違い障子	和室12帖	洗面+ブラッシュUP	会議室 応接室	洗面+ブラッシュUP	会議室へ応接室
寸法	見込	800x1,800	40	900x1,800	40	800x1,800	40	1,270x1,800	40	600x1,800	40	350x1,800	40	1,300x2,000	40	1,698x1,800	36	1,300x2,000	40	900x2,000	40
仕上	ガラス	ポリイソシアヌレート樹脂	幅×高×OP	幅×高×OP	幅×高×OP	幅×高×OP	幅×高×OP	幅×高×OP	幅×高×OP	幅×高×OP	幅×高×OP	幅×高×OP	幅×高×OP	幅×高×OP	幅×高×OP	幅×高×OP	幅×高×OP	幅×高×OP	幅×高×OP	幅×高×OP	幅×高×OP
附属金物		ラバーパッキン、戸当り、ドラフト、スリット	ラバーパッキン、戸当り、ドラフト、スリット	ラバーパッキン、戸当り、ドラフト、スリット	ラバーパッキン、戸当り、ドラフト、スリット	ラバーパッキン、戸当り、ドラフト、スリット	ラバーパッキン、戸当り、ドラフト、スリット	ラバーパッキン、戸当り、ドラフト、スリット	ラバーパッキン、戸当り、ドラフト、スリット	ラバーパッキン、戸当り、ドラフト、スリット	ラバーパッキン、戸当り、ドラフト、スリット	ラバーパッキン、戸当り、ドラフト、スリット	ラバーパッキン、戸当り、ドラフト、スリット	ラバーパッキン、戸当り、ドラフト、スリット	ラバーパッキン、戸当り、ドラフト、スリット	ラバーパッキン、戸当り、ドラフト、スリット	ラバーパッキン、戸当り、ドラフト、スリット	ラバーパッキン、戸当り、ドラフト、スリット	ラバーパッキン、戸当り、ドラフト、スリット	ラバーパッキン、戸当り、ドラフト、スリット	ラバーパッキン、戸当り、ドラフト、スリット

記号	数量	WD 11	1	WD 12	3	FD 1	1	F 1	1	F 2	1	F 3	1	F 4	1
形状															
名称	場所	親子間+ブラッシュUP	倉庫+大会議室	洗面+ブラッシュUP	蒸気便所 (5) (6)	引違い扉	休憩室	引違い扉	押入	引違い扉	物入	引違い扉	和室12帖	引違い扉	押入
寸法	見込	1,200x2,000	40	800x1,800	40	900x1,800	40	1,780x1,800	21	355x1,800	21	1,728x1,800	21	1,727x1,800	21
仕上	ガラス	幅×高×OP	幅×高×OP	幅×高×OP	幅×高×OP	幅×高×OP	幅×高×OP	幅×高×OP	幅×高×OP	幅×高×OP	幅×高×OP	幅×高×OP	幅×高×OP	幅×高×OP	幅×高×OP
附属金物		ラバーパッキン、戸当り、ドラフト、スリット	ラバーパッキン、戸当り、ドラフト、スリット	ラバーパッキン、戸当り、ドラフト、スリット	ラバーパッキン、戸当り、ドラフト、スリット	ラバーパッキン、戸当り、ドラフト、スリット	ラバーパッキン、戸当り、ドラフト、スリット	ラバーパッキン、戸当り、ドラフト、スリット	ラバーパッキン、戸当り、ドラフト、スリット	ラバーパッキン、戸当り、ドラフト、スリット	ラバーパッキン、戸当り、ドラフト、スリット	ラバーパッキン、戸当り、ドラフト、スリット	ラバーパッキン、戸当り、ドラフト、スリット	ラバーパッキン、戸当り、ドラフト、スリット	ラバーパッキン、戸当り、ドラフト、スリット

記号	数量	M 1	1	M 2	1	M 3	1
形状							
名称	場所	ラバー 4枚引違い障子	広エン	引違い障子 (洗面+ブラッシュUP)	便所 (1)	引違い障子 (洗面+ブラッシュUP)	便所 (2)
寸法	見込	3,555x1,800	30	1,375x1,750	40	1,125x1,750	40
仕上	ガラス	引違い	障子紙	幅×高×OP	幅×高×OP	幅×高×OP	幅×高×OP
附属金物		引違い		ラバーパッキン、戸当り、ドラフト、スリット	ラバーパッキン、戸当り、ドラフト、スリット	ラバーパッキン、戸当り、ドラフト、スリット	ラバーパッキン、戸当り、ドラフト、スリット

記号	数量	M 4	1	M 5	1	P 1	1	P 2	1
形状									
名称	場所	引違い障子 (洗面+ブラッシュUP)	便所 (6)	引違い障子 (洗面+ブラッシュUP)	便所 (5)	パーティション	カスミガラス50 (コック) 取付	更衣室、事務室	パーティション
寸法	見込	3,135x1,750	40	2,105x1,750	40	11,520x2,700	50	4,210x2,700	50
仕上	ガラス	幅×高×OP	幅×高×OP	幅×高×OP	幅×高×OP	パーティション	幅×高×OP	幅×高×OP	幅×高×OP
附属金物		ラバーパッキン、戸当り、ドラフト、スリット	ラバーパッキン、戸当り、ドラフト、スリット	ラバーパッキン、戸当り、ドラフト、スリット	ラバーパッキン、戸当り、ドラフト、スリット	パーティション	幅×高×OP	幅×高×OP	幅×高×OP