

< 定点把握対象感染症発生状況(定点医療機関あたり患者数) >

小児科定点(7医療機関)		2023年									
疾病名称 【警戒レベル基準】	15週	16週	17週	18週	19週	20週	21週	22週	23週	24週	
	4/10~	4/17~	4/24~	5/1~	5/8~	5/15~	5/22~	5/29~	6/5~	6/12~	
	RSウイルス感染症	2.29	2.43	2.43	0.86	2.57	3.29	4.57	7.29	6.86	7.29
咽頭結膜熱 【3.00~】	0.14	0.14	0.14	0.29	1.43	3.14	6.00	2.86	1.57	2.71	
A群溶血性レンサ球菌咽頭炎 【8.00~】	0.00	0.14	0.43	0.14	1.14	2.29	1.57	0.71	1.57	1.29	
感染性胃腸炎 【20.00~】	10.57	13.00	14.14	10.43	13.00	13.00	14.86	10.86	10.57	10.86	
水痘 【2.00~】	0.00	0.14	0.14	0.00	0.00	0.14	0.00	0.14	0.14	0.00	
手足口病 【5.00~】	0.14	0.00	0.00	0.00	0.00	0.00	0.00	0.00	0.43	0.29	
伝染性紅斑 【2.00~】	0.00	0.00	0.14	0.00	0.29	0.00	0.00	0.00	0.00	0.00	
突発性発しん	0.57	0.29	0.57	0.57	0.57	0.57	0.57	0.71	0.71	0.57	
ヘルパンギーナ 【6.00~】	0.14	0.00	0.00	0.43	0.71	2.86	6.14	5.29	6.29	6.71	
流行性耳下腺炎 【6.00~】	0.00	0.00	0.00	0.00	0.14	0.00	0.14	0.14	0.00	0.00	

インフルエンザ・新型コロナウイルス感染症定点(11医療機関)		2023年									
疾病名称 【警戒レベル基準】	15週	16週	17週	18週	19週	20週	21週	22週	23週	24週	
	4/10~	4/17~	4/24~	5/1~	5/8~	5/15~	5/22~	5/29~	6/5~	6/12~	
	インフルエンザ 【30.00~】	0.73	1.82	1.82	1.36	0.73	1.00	1.45	1.18	0.91	1.45
新型コロナウイルス感染症	/				0.82	1.18	0.91	1.82	2.73	2.55	

眼科定点(2医療機関)		2023年									
疾病名称 【警戒レベル基準】	15週	16週	17週	18週	19週	20週	21週	22週	23週	24週	
	4/10~	4/17~	4/24~	5/1~	5/8~	5/15~	5/22~	5/29~	6/5~	6/12~	
	急性出血性結膜炎 【1.00~】	0.00	0.00	0.00	0.00	0.00	0.00	0.00	0.00	0.00	0.00
流行性角結膜炎 【8.00~】	0.00	0.00	0.00	0.00	0.00	0.00	0.00	0.50	0.00	0.00	

< 全数把握対象感染症発生状況 >

感染症分類	疾病名称	2021年	2022年	2023年 (1~最新週)	2023年									
					15週	16週	17週	18週	19週	20週	21週	22週	23週	24週
					4/10~	4/17~	4/24~	5/1~	5/8~	5/15~	5/22~	5/29~	6/5~	6/12~
2類	結核	48	56	18	1	2	2	0	3	0	0	2	0	1
3類	腸管出血性大腸菌感染症	4	4	0	0	0	0	0	0	0	0	0	0	0
	細菌性赤痢	0	0	0	0	0	0	0	0	0	0	0	0	0
4類	E型肝炎	0	0	0	0	0	0	0	0	0	0	0	0	0
	デング熱	0	0	0	0	0	0	0	0	0	0	0	0	0
	日本紅斑熱	0	0	0	0	0	0	0	0	0	0	0	0	0
	レジオネラ症	8	5	1	0	0	0	0	0	0	0	0	0	0
5類	アメーバ赤痢	3	2	1	0	0	0	0	0	0	0	0	0	0
	ウイルス性肝炎	0	0	0	0	0	0	0	0	0	0	0	0	0
	侵襲性インフルエンザ菌感染症	1	1	2	0	0	2	0	0	0	0	0	0	0
	侵襲性肺炎球菌感染症	3	1	3	0	0	0	0	0	0	1	0	0	0
	水痘(入院例)	0	0	0	0	0	0	0	0	0	0	0	0	0
	梅毒	16	10	11	2	0	0	1	1	1	0	0	1	3
	カルバペネム耐性腸内細菌感染症	10	3	1	0	0	0	0	0	0	0	0	0	0
	劇症型溶血性レンサ球菌感染症	0	0	0	0	0	0	0	0	0	0	0	0	0
	後天性免疫不全症候群	3	1	0	0	0	0	0	0	0	0	0	0	0
	播種性クリプトコックス症	0	0	0	0	0	0	0	0	0	0	0	0	0
	百日咳	0	0	0	0	0	0	0	0	0	0	0	0	0
	麻しん	0	0	0	0	0	0	0	0	0	0	0	0	0
	風しん	0	0	0	0	0	0	0	0	0	0	0	0	0
急性脳炎	0	0	1	0	0	0	0	0	0	0	1	0	0	

【週報】あかし保健所管内 感染症発生動向調査2023年第24週(2023/6/12~2023/6/18)

定点把握対象感染症発生状況(グラフ/過去3年間)

● 2021 ● 2022 ● 2023

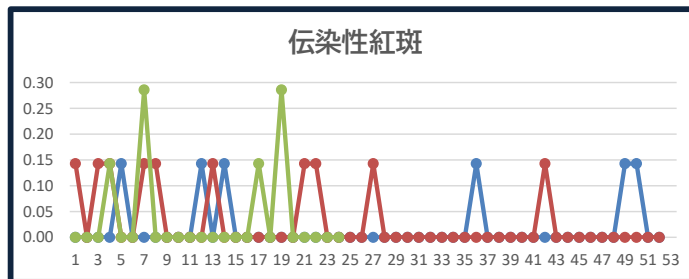
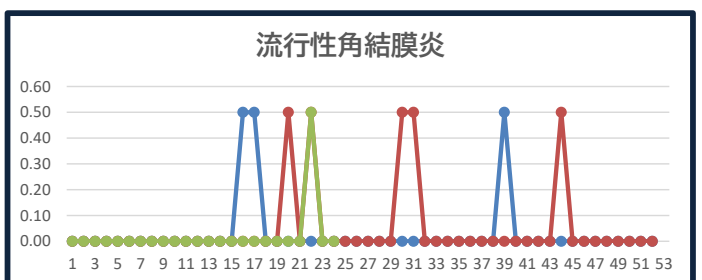
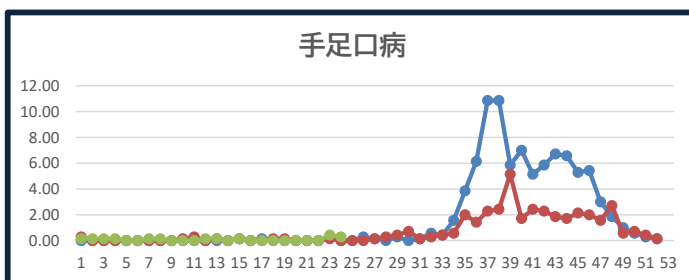
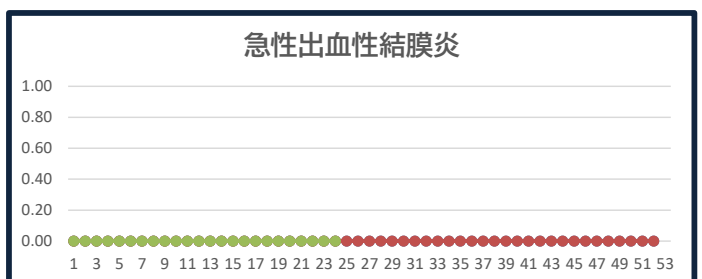
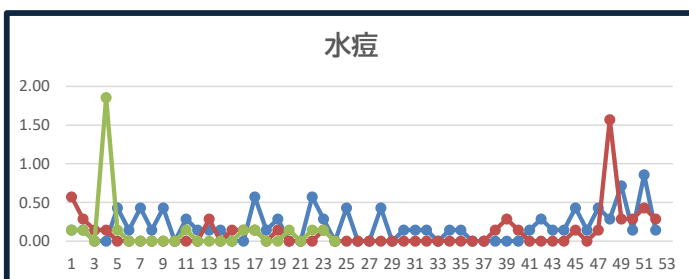
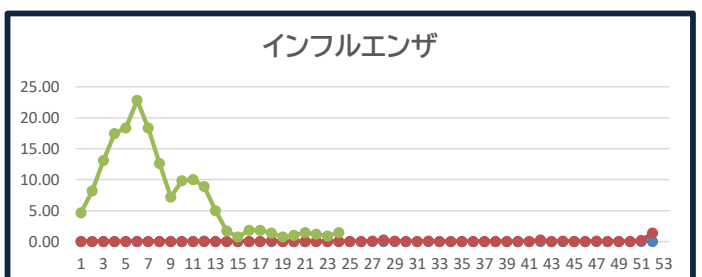
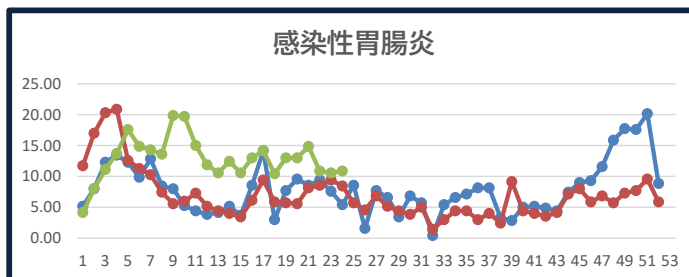
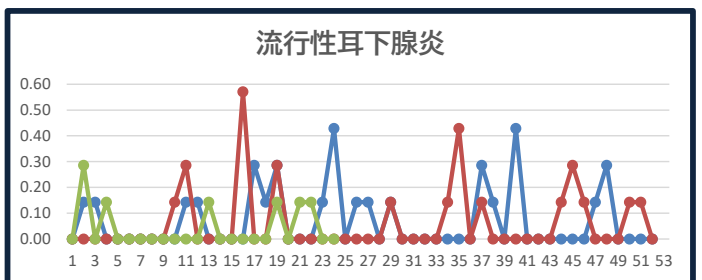
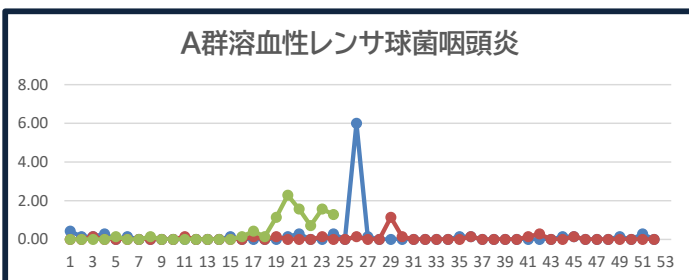
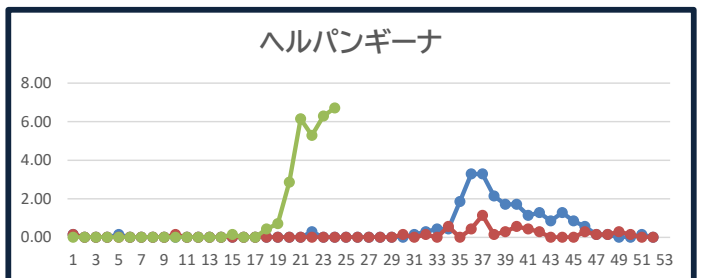
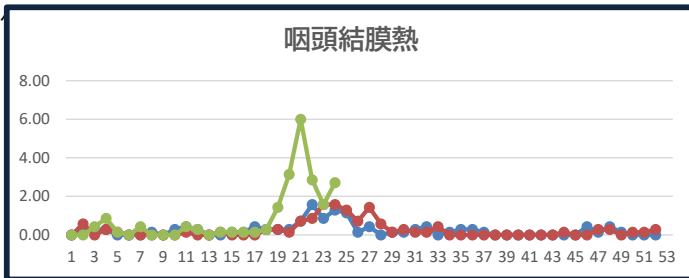
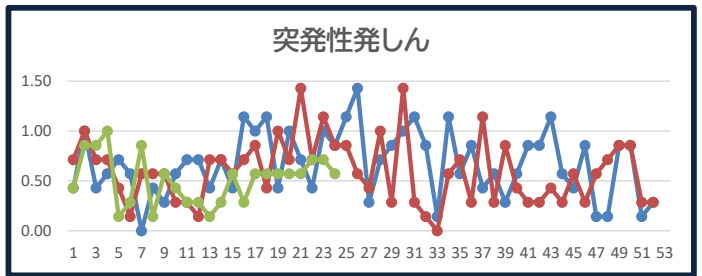
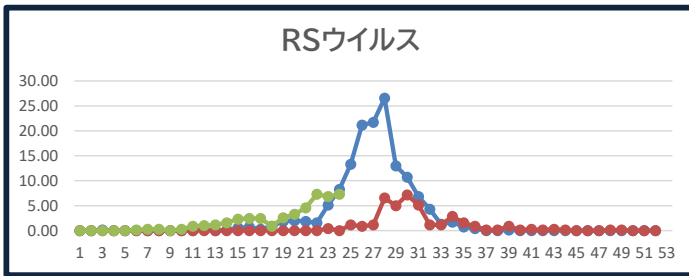

梅毒

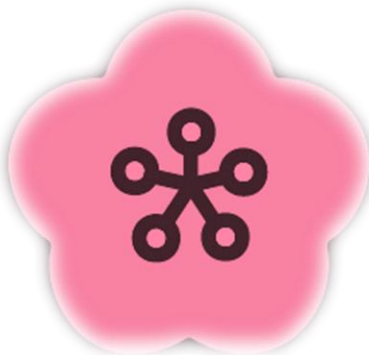

発生動向(全国)



急増しています！



梅毒は性的な接触によってうつる感染症です

Question

1 どんな症状が
でるの？

性器や口に硬結、
手足や全身に
発疹がでます

▶ 上記症状が自然に消えて
気づかないうちに全身に
病変が広がり命に関わる
場合もあります。

Question

2 治せる病気
なの？

早期治療で
完治できます

▶ 抗生物質が有効で
早く分れば
治ります。

Question

3 予防できる
病気なの？

完全な予防
はできません

▶ コンドームなし・
不特定多数との
性的接触は
避けましょう。

無料・匿名検査実施中

あかし保健所 保健予防課 ☎078-918-5421