

公共下水道施設工事完成届

届出日を記入

令和 5 年 11 月 30 日

明石市長様

申請者 住所 明石市本町〇丁目〇〇番〇号
 氏名 株式会社 〇〇開発
 電話 078-000-0000
 担当 氏名 ^{フリガナ}明石 ^{アカシ}太郎 ^{タロウ}
 携帯電話 090-000-0000

代理人 ^{フリガナ}氏名 有限会社 〇〇設計 (担当 ^{タナカ}田中 ^{ジロウ}次郎)
 電話 090-000-0000

施工者 ^{フリガナ}氏名 株式会社 大久保建設 (担当 ^{ヒョウゴ}兵庫 ^{ジロウ}次郎)
 電話 090-000-0000

令和 5 年 9 月 14 日付承認番号第 5 - 00 号で承認された工事について、完成しましたので提出いたします。 ※太枠内のみ記入

工事箇所	明石市 大久保町八木〇〇番〇号		
施工内容	<input checked="" type="checkbox"/> 本管（取付含む）（ <input type="checkbox"/> 汚水 <input type="checkbox"/> 雨水） <input type="checkbox"/> 取付管のみ（ <input type="checkbox"/> 汚水 <input type="checkbox"/> 雨水） <input type="checkbox"/> 接続のみ <input type="checkbox"/> 用地 <input type="checkbox"/> 雨水調整池 <input type="checkbox"/> 撤去 <input type="checkbox"/> 公共 <input type="checkbox"/> その他（ ）		
工事完了日	令和 5 年 11 月 30 日		
添付書類	①必ず添付する書類（下記の順番に書類を添付すること） <input checked="" type="checkbox"/> 1) 譲渡施設（確定） <input checked="" type="checkbox"/> 2) 自主検査チェック一覧 <input checked="" type="checkbox"/> 3) 位置図（A4 縮尺 1/1500 程度） <input checked="" type="checkbox"/> 4) 竣工図（平面・縦断・横断図、舗装図） <input checked="" type="checkbox"/> 5) 下水道台帳図（施工箇所を赤色着色） <input checked="" type="checkbox"/> 6) 工事写真（写真撮影要領に基づき作成） ②必要に応じて添付する書類 <input checked="" type="checkbox"/> 7) マンホール配置記録表及び写真 <input type="checkbox"/> 8) 誓約書 <input type="checkbox"/> 9) 竣工図の PDF データ（図面サイズが A3 より大きいとき） <input type="checkbox"/> 10) その他本市が指示する書類（ ）		
※事務処理欄		※決裁欄	
検査合格年月日	令和 年 月 日	上記の提出があり、検査の結果、合格と認めましたので、検査済証を交付してよろしいか。	
検査員		課長	係長
<input type="checkbox"/> 検査日（ / ） : ※連絡先（ <input type="checkbox"/> 申請者 <input type="checkbox"/> 施工者 <input type="checkbox"/> 代理人） <input type="checkbox"/> 是正事項 <input type="checkbox"/> 指摘事項なし <input type="checkbox"/> 図面（提出 / ） <input type="checkbox"/> 現場是正写真（提出 / ）			係
※完成検査後に提出する書類 <input type="checkbox"/> 舗装 <input type="checkbox"/> 看板 <input type="checkbox"/> その他（ ） （提出 / ）		合議 調整係長（ <input type="checkbox"/> 開発行為の場合）	
(備考)			

譲渡施設（確定）

※表の行は、必要に応じ追加・削除してください

※欄の幅・高さも必要に応じ、変更していただいて構いません

下表のとおり、公共下水道施設を無償譲渡します。なお、施設を市に譲渡した日（検査済証発行日）から2年（故意又は重大な過失があった場合は10年）の期間において、本工事による不備が発生した場合は、申請者（又は施工者）の責任で是正します。

譲渡施設	種 類	確定数量	備考
本管	記載例) 汚水・VU・φ250	10.1m	少数第1位
	汚水・VU・φ200	m	
	雨水・VU・φ350	m	
		m	
人孔	記載例) 1号、2号、特殊、1号楕円、小型塩ビ	2箇所	
	汚水・1号	箇所	
	汚水・楕円	箇所	
	雨水・1号	箇所	
取付管	記載例) 汚水・VU・φ150	2箇所	
	汚水・VU・φ150	箇所	
	汚水・VU・φ200	箇所	
用地	管理用地（大久保町八木〇〇番〇号） フェンスH：1.8m L=32.8m	m ²	登記（予定）面積
その他	雨水調整池 A=300 m ² 容量 Q=450 m ³	一式	

完成届提出時は記入しないでください

各施設の埋設位置等は完成届に添付する竣工図を参照。確定数量は、市の完了検査後に市の指示により記載すること。

譲渡日 年 月 日 (16条承認番号 ー)

※譲渡日は検査証発行日とする。

自主検査チェック一覧

記載例

No	項目	注意点	チェック欄				備考
			施工者				
			図面	写真	現場	市	
1 管布設							
-1	延長は人孔中心間としているか？		<input checked="" type="checkbox"/>	<input type="checkbox"/>	<input checked="" type="checkbox"/>	<input type="checkbox"/>	①延長の誤差は協議不要
-2	管勾配は適切か？	①滞留がないか？ ②管路の通り(水平、鉛直)は適切か？ ③管基礎の転圧は適切か？ ④枕(枕木、土のう)は使用しない ⑤5%未満の場合は、承認した勾配が確保できているか？	<input checked="" type="checkbox"/>	<input checked="" type="checkbox"/>	<input checked="" type="checkbox"/>	<input type="checkbox"/>	【写真】 変位確認、管基礎・埋戻し転圧状況
-3	不要な管は撤去したか？また、竣工図に撤去管を図示したか？	①管種・口径・延長を図示すること	<input checked="" type="checkbox"/>	<input checked="" type="checkbox"/>	<input type="checkbox"/>	<input type="checkbox"/>	【写真】 撤去状況、管口閉塞
2 取付管							
-1	箇所数に変更はないか？		<input checked="" type="checkbox"/>	<input type="checkbox"/>	<input type="checkbox"/>	<input type="checkbox"/>	変更の場合は、事前に要協議
-2	延長は管中心から敷地境界までとしているか？	①延長は少数第1位止めとする	<input checked="" type="checkbox"/>	<input type="checkbox"/>	<input checked="" type="checkbox"/>	<input type="checkbox"/>	①延長の誤差は協議不要
-3	勾配は適切か？	①滞留がないか？ ②管路の通り(水平、鉛直)は適切か？ ③自在曲管下部の転圧は適切か？ ④枕(枕木、土のう)は使用しない	<input checked="" type="checkbox"/>	<input checked="" type="checkbox"/>	<input checked="" type="checkbox"/>	<input type="checkbox"/>	【写真】 変位確認、管基礎・埋戻し転圧状況
-4	支管は番線固定したか若しくは固定ツメタイプの場合は締め込み位置が正常か？隣接との離隔は1.0m以上を確保しているか？		<input checked="" type="checkbox"/>	<input checked="" type="checkbox"/>	<input type="checkbox"/>	<input type="checkbox"/>	【要写真】番線固定 【要写真】締め込み状況 ※固定ツメタイプの場合
-5	不要な管は撤去したか？また、竣工図に撤去管を図示したか？	①管種・口径・延長を図示すること	-	-	-	-	【要写真】撤去状況、管口処理
-6	最終樹の深さ、蓋の仕様は適正か？	①排水設備技術基準に準じているか？ ②宅内排水設備は接続可能か？	<input checked="" type="checkbox"/>	<input type="checkbox"/>	<input checked="" type="checkbox"/>	<input type="checkbox"/>	①深さが1.5m以上の場合は樹口径注意
-7	明示釘を設置したか？		<input checked="" type="checkbox"/>	<input type="checkbox"/>	<input checked="" type="checkbox"/>	<input type="checkbox"/>	汚水、合流の場合
3 人孔							
-1	蓋の仕様・蝶番の位置は適切か？	①道路勾配6%以上、又は、交差点部は耐スリップ蓋とすること ②蝶番の位置 ・デザイン：子午線向きと方位磁針を一致 ・耐スリップ：坂道の場合は上手、交差点の場合はステップ上部	<input type="checkbox"/>	<input type="checkbox"/>	<input checked="" type="checkbox"/>	<input type="checkbox"/>	
-2	適切な箇所に転落防止梯子を設置したか？	①雨水は、全てに設置 ②汚水は、深さ2.0m以上の箇所に設置	<input checked="" type="checkbox"/>	<input type="checkbox"/>	<input checked="" type="checkbox"/>	<input type="checkbox"/>	
-3	調整ブロックは2枚以上としたか？		<input checked="" type="checkbox"/>	<input type="checkbox"/>	<input checked="" type="checkbox"/>	<input type="checkbox"/>	
-4	ボルトは斜壁に定着しているか？		<input type="checkbox"/>	<input checked="" type="checkbox"/>	<input type="checkbox"/>	<input type="checkbox"/>	【要写真】Co防護
-5	受枠の無収縮モルタルは充填されているか？		<input type="checkbox"/>	<input checked="" type="checkbox"/>	<input checked="" type="checkbox"/>	<input type="checkbox"/>	【要写真】充填状況
-6	人孔深、管底高の記載は適切か？		<input checked="" type="checkbox"/>	<input type="checkbox"/>	<input checked="" type="checkbox"/>	<input type="checkbox"/>	
-7	インバートに滞留はないか？		<input type="checkbox"/>	<input checked="" type="checkbox"/>	<input checked="" type="checkbox"/>	<input type="checkbox"/>	【要写真】流下状況
-8	管接続部の可とう管、Co防護は適切か？		<input checked="" type="checkbox"/>	<input checked="" type="checkbox"/>	<input type="checkbox"/>	<input type="checkbox"/>	【要写真】Co防護
-9	削孔離隔(外側)は10cm以上あるか？		<input type="checkbox"/>	<input type="checkbox"/>	<input checked="" type="checkbox"/>	<input type="checkbox"/>	
-10	副管は適切に施工したか？	承認図通りに施工したか？	-	-	-	-	
4 舗装							
-1	範囲、厚みは適正か？	復旧範囲、路盤・舗装厚は適正か？	<input type="checkbox"/>	<input checked="" type="checkbox"/>	<input checked="" type="checkbox"/>	<input type="checkbox"/>	【要写真】乳剤散布、厚み計測
5 管理用地							
-1	境界杭は設置したか？		<input checked="" type="checkbox"/>	<input checked="" type="checkbox"/>	<input checked="" type="checkbox"/>	<input type="checkbox"/>	【要写真】設置状況
-2	看板のサイズ、文字は、承認通り設置できているか？	看板のサイズ、記載内容、設置位置、固定方法について、事前に承認を得ること	<input checked="" type="checkbox"/>	<input checked="" type="checkbox"/>	<input checked="" type="checkbox"/>	<input type="checkbox"/>	【要写真】看板拡大
-3	看板の設置位置・固定方法は、承認通りに設置できているか？		<input checked="" type="checkbox"/>	<input checked="" type="checkbox"/>	<input checked="" type="checkbox"/>	<input type="checkbox"/>	【要写真】設置状況
6 社内検査							
-1	図面、写真が適切に作成できているか検査し、申請者に報告したか？	社内検査(書類、現地)、是正作業の状況写真を完成届に添付すること	<input checked="" type="checkbox"/>	<input checked="" type="checkbox"/>	<input checked="" type="checkbox"/>	<input type="checkbox"/>	【要写真】書類確認状況
-2	現地が図面通り完成していることを確認したか？		<input checked="" type="checkbox"/>	<input checked="" type="checkbox"/>	<input checked="" type="checkbox"/>	<input type="checkbox"/>	【要写真】現場検査状況

令和 5 年 11月 30日

上記項目について、社内検査を行い図面、写真、現地が適正であることを確認しました。

確認者(施工者)のサイン

(会社名)

㈱大久保建設

(担当者)

兵庫 次郎

16条工事に伴うマンホール設置記録表

※新設したマンホール毎に本表と写真（舗装完了後）を作成し、出力して完成届に添付してください。

サンプル に入力（サンプル消去） は必ず選択

記録年月日	2023年11月20日	人孔毎に確認してください	
16条承認番号	5-15	マンホールNo	1
流入系統（浄化センター）	大久保浄化センター	排除方式	
設置場所	市道	道路区分	車道
舗装種別	アスファルト	副管の有無・種別	副管なし
蓋形式	デザイン	蓋耐荷重(t)	25
鋳出年	2023	転落防止梯子	なし
形状寸法	φ600	材質	FCD
マンホール種別	組立1号	マンホール深(m)	1.60
上流側本管土被り(m)	1.30	下流側本管土被り(m)	1.40
ステップ本数(本)	6		

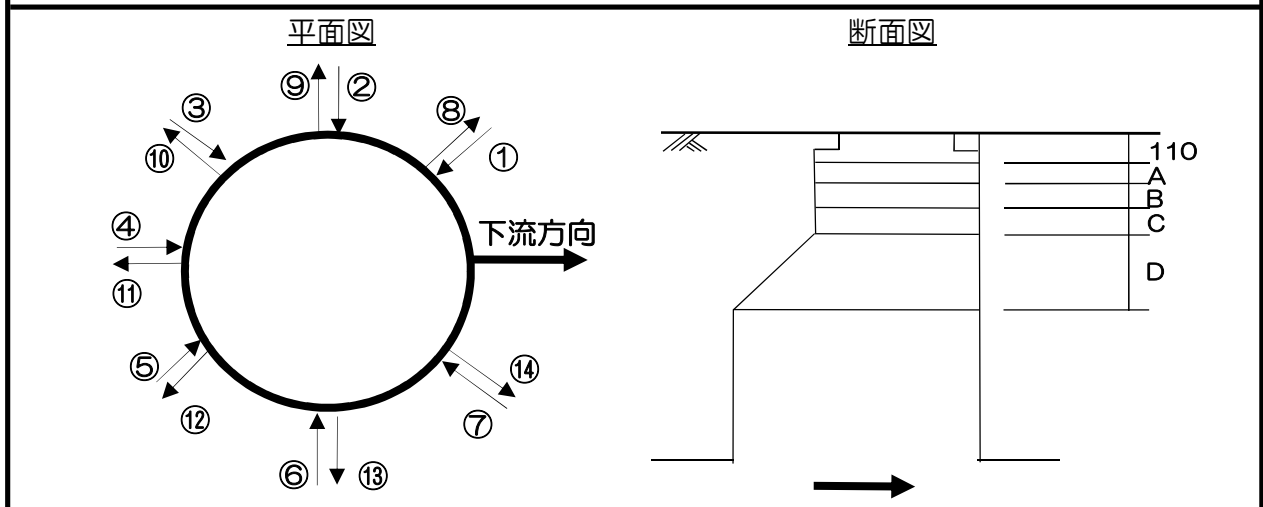

	番号	管種・径
下流方向	①	VU・150

		h (mm)
無収縮Mo	A	30
調整リング	B	50
調整リング	C	50
斜壁・床板	D	600



16条承認番号
5-15

マンホールNo,
1

全景

周囲の景色



蓋裏

耐荷重・鋳出表示等



人孔内

蝶番形状・タラップ数等

令和 5 年 11 月 30 日

誓 約 書

明 石 市 長 様

申請者

住 所 明石市本町〇丁目〇〇番〇号
氏 名 株式会社 〇〇開発
電 話 078-000-0000

施工者

住 所 明石市大久保町八木〇〇番〇号
氏 名 株式会社 大久保建設
電 話 078-000-0000

承認番号 5 - 00、明石市 大久保町八木〇〇番〇号 の公共下水道施設
の施工について、以下のことを誓約します。

記載例 1

ご承認いただいた上記工事において、舗装復旧工の検査が完了していませんが、下水道施設を使用開始したいため検査済証の発行をお願いします。なお、舗装復旧工は概ね2週間以内に完了を予定しており、完了次第、写真等必要書類を提出します。

記載例 2

ご承認いただいた上記工事において、管理用地の看板・鍵のが未設置となっており、完成検査時に設置の指示を受け、概ね2週間程度で設置完了を予定していることから、検査済証の発行をお願いします。なお、完了次第、写真等必要書類を提出します。